

# 医療保険に関する基礎資料

## ～平成 23 年度の医療費等の状況～

(平成 25 年 12 月)

厚生労働省保険局調査課





(14) 平成23年度 協会（一般）、組合健保、共済組合、国保及び後期高齢者医療制度の 診療諸率比較（平成23年度4～3ベース）		
ア 1人当たり診療費	-----	58
イ 受診率	-----	59
ウ 1件当たり日数	-----	60
エ 1日当たり診療費	-----	61
オ 1人当たり推計新規入院件数	-----	62
カ 推計平均在院日数	-----	62
キ 推計1入院当たり医療費	-----	62
(15) 平成23年度 医療保険制度別診療種別の実効給付率	-----	63
<b>6. 高齢者医療関係</b>		
(1) 医療保険制度別前期高齢者交付金等の状況	-----	64
(2) 医療保険制度別後期高齢者支援金等の状況	-----	65
(3) 医療保険制度別老人加入者数等の状況	-----	66
<b>7. 退職者医療制度関係</b>		
(1) 医療保険制度別年度別療養給付費確定拠出金及び標準報酬総額実績額	-----	68
(2) 国民健康保険の退職保険料の推移	-----	68
<b>8. 医療保険制度別平成23年度医療費総括表</b>		
(1) 医療保険計	-----	69
(2) 若人計	-----	70
(3) 被用者保険計	-----	71
(4) 協会（一般）	-----	72
(5) 組合健保	-----	73
(6) 法第3条第2項被保険者	-----	74
(7) 船員保険	-----	75
(8) 共済組合	-----	76
(9)-1国民健康保険計	-----	77
(9)-2国民健康保険（市町村国保）	[再掲] -----	78
(9)-3国民健康保険（国保組合）	[再掲] -----	79
(9)-4国民健康保険（退職被保険者等）	[再掲] -----	80
(10) 後期高齢者医療制度	-----	81
参考1 医療費の動向（国民医療費、老人医療費の動向）	-----	82
参考2 生涯医療費（平成23年度）	-----	84
参考3 後期高齢者医療費の特性（平成23年度）	-----	88
参考4 医療保険制度の財政構造表（平成23年度）	-----	90
参考5 年齢階級別1人当たり医療費（平成23年度）（医療保険制度分）	-----	92

## 利用上の注意

資料中に用いた略称の意味は、次のとおりである。

- ・ 若人 被用者保険と国保の総称
- ・ 被用者保険 協会（一般）、組合健保、法第3条第2項被保険者、船員保険及び共済組合の総称
- ・ 協会けんぽ 全国健康保険協会管掌健康保険  
平成20年9月以前は政府管掌健康保険
- ・ 協会（一般） 全国健康保険協会管掌健康保険（一般被保険者）  
平成20年9月以前は政府管掌健康保険（一般被保険者）
- ・ 組合健保 組管管掌健康保険
- ・ 法第3条第2項被保険者 全国健康保険協会管掌健康保険（健康保険法第3条第2項被保険者）  
平成20年9月以前は政府管掌健康保険（健康保険法第3条第2項被保険者）
- ・ 国保 市町村国保と国保組合の総称
- ・ 市町村国保 国民健康保険市町村（一般被保険者）と国民健康保険市町村（退職者医療）の総称
- ・ 国保組合 国民健康保険組合
- ・ 後期高齢者医療 後期高齢者医療制度
- ・ 老人保健 平成19年度以前の老人保健制度。平成20年度創設の後期高齢者医療制度とは制度が異なるため単純な比較はできない。

以下は、東日本大震災による影響として注意が必要である。

- ・ 被災医療機関が診療録等を滅失した場合等に係る概算請求及び被保険者証の提示なく実施した医療で保険者が不明である医療費については、共済組合を除いて集計に含まれていない。当該医療費の金額は、国保で約29億円、後期高齢者医療で約45億円であり、その他の制度では把握していない。
- ・ 自衛隊の医療班や国内、国外から派遣された医療支援チーム等が行った医療で診療報酬請求が行われていないものについては集計に含まれていない。

1. 国民医療費、医療給付費及び経済指標の推移

	国民医療費		人口1人当たり国民医療費		後期高齢者医療費(老人医療費)		後期高齢者医療費(老人医療費)に対する割合		国民所得(NI)		国内総生産(GDP)		国民医療費の割合		(参考)	
	億円	増減率 %	千円	増減率 %	億円	増減率 %	%	億円	増減率 %	億円	増減率 %	対NI %	対GDP %	対GDP %	総医療支出 億円	総医療支出の対GDP比 %
昭和60年度	160,159	6.1	132.3	5.4	40,673	12.7	25.4	2,605,599	7.2	3,303,968	7.2	6.15	4.85	216,266	6.5	
61	170,690	6.6	140.3	6.0	44,377	9.1	26.0	2,679,415	2.8	3,422,664	3.6	6.37	4.99	224,701	6.5	
62	180,759	5.9	147.8	5.3	48,309	8.9	26.7	2,810,998	4.9	3,622,967	5.9	6.43	4.99	234,028	6.5	
63	187,554	3.8	152.8	3.4	51,593	6.8	27.5	3,027,101	7.7	3,876,856	7.0	6.20	4.84	240,317	6.2	
平成元年度	197,290	5.2	160.1	4.8	55,578	7.7	28.2	3,208,020	6.0	4,158,852	7.3	6.15	4.74	248,483	6.0	
2	206,074	4.5	166.7	4.1	59,269	6.6	28.8	3,468,929	8.1	4,516,830	8.6	5.94	4.56	261,128	5.8	
3	218,260	5.9	176.0	5.6	64,095	8.1	29.4	3,689,316	6.4	4,736,076	4.9	5.92	4.61	278,812	5.9	
4	234,784	7.6	188.7	7.2	69,372	8.2	29.5	3,660,072	-0.8	4,832,556	2.0	6.41	4.86	298,265	6.1	
5	243,631	3.8	195.3	3.5	74,511	7.4	30.6	3,653,760	-0.2	4,826,076	-0.1	6.67	5.05	313,601	6.4	
6	257,908	5.9	206.3	5.6	81,596	9.5	31.6	3,700,109	1.3	4,893,788	1.4	6.97	5.27	330,203	6.7	
7	269,577	4.5	214.7	4.1	89,152	9.3	33.1	3,689,367	-0.3	4,977,400	1.7	7.31	5.42	341,027	6.8	
8	284,542	5.6	226.1	5.3	97,232	9.1	34.2	3,801,609	3.0	5,090,958	2.3	7.48	5.59	355,458	7.0	
9	289,149	1.6	229.2	1.4	102,786	5.7	35.5	3,822,945	0.6	5,136,129	0.9	7.56	5.63	359,962	6.9	
10	295,823	2.3	233.9	2.1	108,932	6.0	36.8	3,689,757	-3.5	5,033,241	-2.0	8.02	5.88	366,687	7.2	
11	307,019	3.8	242.3	3.6	118,040	8.4	38.4	3,643,409	-1.3	4,995,442	-0.8	8.43	6.15	374,613	7.4	
12	301,418	-1.8	237.5	-2.0	111,997	-5.1	37.2	3,718,039	2.0	5,041,188	0.9	8.11	5.98	386,501	7.6	
13	310,998	3.2	244.3	2.9	116,560	4.1	37.5	3,667,838	-1.4	5,017,106	-0.5	8.48	6.20	393,538	7.8	
14	309,507	-0.5	242.9	-0.6	117,300	0.6	37.9	3,638,901	-0.8	4,980,088	-0.7	8.51	6.21	392,940	7.9	
15	315,375	1.9	247.1	1.8	116,524	-0.7	36.9	3,681,009	1.2	5,018,891	0.8	8.57	6.28	398,861	8.0	
16	321,111	1.8	251.5	1.8	115,764	-0.7	36.1	3,701,166	0.5	5,027,608	0.2	8.68	6.39	403,726	8.0	
17	331,289	3.2	259.3	3.1	116,444	0.6	35.1	3,741,251	1.1	5,053,494	0.5	8.86	6.56	413,422	8.2	
18	331,276	-0.0	259.3	-0.0	112,594	-3.3	34.0	3,781,903	1.1	5,091,063	0.7	8.76	6.51	415,008	8.2	
19	341,360	3.0	267.2	3.0	112,753	0.1	33.0	3,812,392	0.8	5,130,233	0.8	8.95	6.65	422,892	8.2	
20	348,084	2.0	272.6	2.0	114,146	(1.2)	32.8	3,550,380	-6.9	4,895,201	-4.6	9.80	7.11	430,908	8.6	
21	360,067	3.4	282.4	3.6	120,108	5.2	33.4	3,443,848	-3.0	4,739,339	-3.2	10.46	7.60	447,363	9.5	
22	374,202	3.9	292.2	3.5	127,213	5.9	34.0	3,523,103	2.3	4,800,980	1.3	10.62	7.79	461,124	9.6	
23	385,850	3.1	301.9	3.3	132,991	4.5	34.5	3,467,557	-1.6	4,732,826	-1.4	11.13	8.15	—	—	

※出典：「国民医療費」(厚生労働省大臣官房統計情報部)、「老人医療事業年報」(厚生労働省保険局)、「後期高齢者医療事業年報」(厚生労働省保険局) 国民所得(NI)及び国内総生産(GDP)は、内閣府発表の「国民経済計算」、総保健医療支出及びその対GDP比は、OECDの「Health Data 2013」による。

(注) 後期高齢者医療費(老人医療費)については3-2ベースである。また、平成19年度と平成20年度で制度が異なるため単純に比較できない。

## 2. 医療保険制度別保険者数及び適用事業所数

(平成23年度末現在)

		保 険 者 数 ( 運 営 主 体 )	適 用 事 業 所 数
健康保険	協会（一般）	1	1,621,100
	組合健保	1,443	111,742
	法第3条第2項 被保険者	1	1,171
船 員 保 険		1	5,924
共済組合	国 共 済	20	-
	地 共 済	64	-
	私学共済	1	14,345
	計	85	14,345
国民健康保険	市町村国保	1,717	-
	国保組合	164	-
	計	1,881	-
後期高齢者医療制度		47	-

- (注) 1. 法第3条第2項被保険者の適用事業所数は、印紙購入通帳数を計上している。  
 2. 船員保険の適用事業所数は、船舶所有者数を計上している。  
 3. 私学共済の適用事業所数は、学校数を計上している。  
 4. 市町村国保において、広域連合又は一部事務組合を設立している場合は  
 広域連合又は一部事務組合を1保険者としている。

### 3. 適用関係

(1) 平成23年度末の医療保障適用人口

	総計			構成比 %
	被保険者 千人	被扶養者 千人	計 千人	
1 総人口	-	-	127,567	100.00
2 被用者保険(計)	39,766	33,866	73,632	57.72
(1) 協会(一般)	19,631	15,246	34,877	27.34
(2) 組合健康保険	15,553	13,951	29,504	23.13
(3) 法第3条第2項被保険者	12	6	18	0.01
(4) 船員保険	59	73	132	0.10
(5) 共済組合(計)	4,512	4,589	9,101	7.13
7 国共済	1,078	1,225	2,303	1.81
イ 地共済	2,919	3,015	5,934	4.65
ウ 私学共済	514	349	864	0.68
3 国保(計)	38,313	-	38,313	30.03
(1) 市町村国保	35,197	-	35,197	27.59
(2) 国保組合	3,116	-	3,116	2.44
4 後期高齢者医療制度	14,733	-	14,733	11.55
5 医療保険適用人者計	92,813	33,866	126,678	99.30
6 生活保護適用人者	-	-	2,108	1.65
7 統計上の不適合	-	-	-1,219	-0.96

(注) 「総人口」とは、総務省統計局「人口推計月報」による平成24年4月1日現在の総人口である。



(2) 医療保障適用人口の推移（年度末現在）

年度	総人口 千人	医療保険 適用者計		被用者保険計		被保険者		被扶養者		国保計		後期高齢者 医療制度		生活保護法 適用者数 千人	合計 千人
		千人	千人	千人	千人	千人	千人	千人	千人	千人	千人	千人	千人		
		市町村国保	国保組合	市町村国保	国保組合	市町村国保	国保組合	市町村国保	国保組合	市町村国保	国保組合	市町村国保	国保組合		
昭和50年度	112,464	111,794	67,798	29,796	38,002	43,996	41,359	2,637	1,366	113,160			1,366	113,160	
51	113,566	112,784	68,750	30,029	38,721	44,034	41,366	2,668	1,381	114,165			1,381	114,165	
52	114,624	113,802	69,523	30,199	39,324	44,279	41,526	2,753	1,426	115,228			1,426	115,228	
53	115,622	114,928	70,420	30,560	39,860	44,508	41,662	2,846	1,448	116,376			1,448	116,376	
54	116,541	115,932	71,380	31,163	40,217	44,552	41,614	2,938	1,437	117,369			1,437	117,369	
55	117,415	117,035	72,499	31,752	40,747	44,536	41,475	3,061	1,443	118,478			1,443	118,478	
56	118,223	116,998	72,528	32,245	40,283	44,470	41,295	3,175	1,463	118,461			1,463	118,461	
57	119,034	118,098	73,482	32,622	40,860	44,616	41,307	3,309	1,474	119,572			1,474	119,572	
58	119,808	118,912	74,075	32,988	41,087	44,837	41,427	3,410	1,488	120,400			1,488	120,400	
59	120,550	119,886	74,852	33,352	41,500	45,034	41,544	3,490	1,476	121,362			1,476	121,362	
60	121,315	120,742	75,448	33,630	41,819	45,294	41,750	3,544	1,416	122,158			1,416	122,158	
61	121,910	121,241	75,705	33,931	41,774	45,536	41,889	3,647	1,319	122,560			1,319	122,560	
62	122,458	121,966	76,628	34,581	42,048	45,338	41,560	3,778	1,239	123,205			1,239	123,205	
63	122,969	122,925	78,311	35,654	42,656	44,614	40,690	3,924	1,150	124,075			1,150	124,075	
平成元年度	123,394	123,602	79,813	36,821	42,992	43,789	39,729	4,060	1,072	124,674			1,072	124,674	
2	123,840	124,260	81,191	37,927	43,265	43,069	38,882	4,187	991	125,251			991	125,251	
3	124,173	124,234	81,616	38,993	42,623	42,617	38,294	4,324	928	125,162			928	125,162	
4	124,533	124,576	82,146	39,656	42,490	42,430	37,978	4,452	894	125,470			894	125,470	
5	124,815	124,977	82,449	39,966	42,484	42,528	37,971	4,557	891	125,869			891	125,869	
6	125,102	125,061	82,250	40,210	42,040	42,811	38,195	4,616	891	125,952			891	125,952	
7	125,637	125,307	82,066	40,347	41,719	43,240	38,590	4,650	888	126,194			888	126,194	
8	125,950	125,824	82,136	40,555	41,581	43,688	39,019	4,669	899	126,722			899	126,722	
9	126,284	125,956	81,620	40,476	41,144	44,336	39,814	4,522	924	126,880			924	126,880	
10	126,552	126,064	80,610	40,006	40,604	45,454	41,021	4,433	977	127,040			977	127,040	
11	126,780	126,405	79,824	39,566	40,258	46,581	42,242	4,340	1,038	127,443			1,038	127,443	
12	127,040	126,351	78,723	39,242	39,481	47,628	43,374	4,254	1,109	127,460			1,109	127,460	
13	127,333	126,461	77,508	38,641	38,867	48,953	44,770	4,183	1,192	127,653			1,192	127,653	
14	127,561	126,738	76,441	38,132	38,310	50,297	46,191	4,106	1,292	128,030			1,292	128,030	
15	127,650	126,857	75,621	37,991	37,630	51,236	47,200	4,036	1,391	128,247			1,391	128,247	
16	127,678	127,097	75,519	38,250	37,269	51,579	47,609	3,970	1,456	128,554			1,456	128,554	
17	127,723	127,176	75,549	38,715	36,834	51,627	47,693	3,934	1,502	128,678			1,502	128,678	
18	127,747	127,301	76,033	39,434	36,600	51,268	47,380	3,888	1,533	128,834			1,533	128,834	
19	127,687	127,427	76,703	40,149	36,554	50,724	46,881	3,843	1,567	128,994			1,567	128,994	
20	127,566	127,175	74,226	39,868	34,358	39,492	35,970	3,522	1,655	128,830			1,655	128,830	
21	127,445	127,047	74,055	39,777	34,278	39,098	35,665	3,433	1,866	128,914			1,866	128,914	
22	127,708	126,907	73,797	39,749	34,048	38,769	35,493	3,277	2,022	128,930			2,022	128,930	
23	127,567	126,678	73,632	39,766	33,866	38,313	35,197	3,116	2,108	128,787			2,108	128,787	

- (注) 1. 各制度の事業年報等を基に作成。  
2. 「総人口」とは、総務省統計局「人口推計月報」による翌年度4月1日現在の総人口である。  
3. 平成19年度以前は、75歳以上の者等は被用者保険、国保のいずれかに加入していたが、平成20年度以降は後期高齢者医療制度に属していることに注意を要する。  
以下、各表について同じ。

(3) - 1 医療保険制度別加入者数の推移 (年度末現在)

	被用者保険計		協会(一般)		組合健保		法第3条第2項被保険者		船員保険		共济組合		国保計		市町村国保		国保組合		後期高齢者医療制度	
	千人	増減率 %	千人	増減率 %	千人	増減率 %	千人	増減率 %	千人	増減率 %	千人	増減率 %	千人	増減率 %	千人	増減率 %	千人	増減率 %	千人	増減率 %
平成14年度	38,132	-1.3	18,812	-1.6	14,790	-1.0	22	-19.1	73	-6.0	4,434	-0.9	50,297	2.7	46,191	3.2	4,106	-1.8	•	•
15	37,991	-0.4	18,815	0.0	14,655	-0.9	19	-13.3	69	-6.1	4,431	-0.1	51,236	1.9	47,200	2.2	4,036	-1.7	•	•
16	38,250	0.7	18,931	0.6	14,787	0.9	17	-12.4	66	-4.2	4,449	0.4	51,579	0.7	47,609	0.9	3,970	-1.6	•	•
17	38,715	1.2	19,156	1.2	15,054	1.8	15	-9.7	65	-1.9	4,424	-0.6	51,627	0.1	47,693	0.2	3,934	-0.9	•	•
18	39,434	1.9	19,501	1.8	15,456	2.7	13	-13.0	63	-2.1	4,399	-0.6	51,288	-0.7	47,380	-0.7	3,888	-1.2	•	•
19	40,149	1.8	19,807	1.6	15,871	2.7	11	-16.3	63	-1.1	4,397	0.0	50,724	-1.1	46,881	-1.1	3,843	-1.1	•	•
20	39,868	-0.7	19,496	-1.6	15,906	0.2	11	-3.1	62	-1.8	4,394	-0.1	39,492	-22.1	35,970	-23.3	3,522	-8.4	13,458	•••
21	39,777	-0.2	19,517	0.1	15,722	-1.2	11	4.9	61	-1.4	4,465	1.6	39,098	-1.0	35,665	-0.8	3,433	-2.5	13,894	3.2
22	39,749	-0.1	19,580	0.3	15,574	-0.9	12	2.9	60	-1.4	4,523	1.3	38,769	-0.8	35,493	-0.5	3,277	-4.5	14,341	3.2
23	39,766	0.0	19,631	0.3	15,553	-0.1	12	1.7	59	-2.1	4,512	-0.3	38,313	-1.2	35,197	-0.8	3,116	-4.9	14,733	2.7
平成14年度	38,310	-1.4	17,039	-0.8	15,778	-1.9	12	-12.2	124	-7.4	5,356	-2.0	-	-	-	-	-	-	-	-
15	37,630	-1.8	16,707	-2.0	15,488	-1.8	11	-6.2	116	-6.5	5,308	-0.9	-	-	-	-	-	-	-	-
16	37,269	-1.0	16,686	-0.1	15,203	-1.8	11	-5.9	108	-7.5	5,262	-0.9	-	-	-	-	-	-	-	-
17	36,834	-1.2	16,493	-1.2	15,065	-0.9	10	-6.8	103	-4.1	5,163	-1.9	-	-	-	-	-	-	-	-
18	36,600	-0.6	16,437	-0.3	15,018	-0.3	8	-15.2	98	-5.1	5,038	-2.4	-	-	-	-	-	-	-	-
19	36,554	-0.1	16,488	0.3	14,989	-0.2	7	-22.0	95	-3.3	4,976	-1.2	-	-	-	-	-	-	-	-
20	34,358	-6.0	15,210	-7.8	14,431	-3.7	6	-9.8	82	-13.0	4,629	-7.0	-	-	-	-	-	-	-	-
21	34,278	-0.2	15,311	0.7	14,228	-1.4	6	0.8	80	-3.2	4,653	0.5	-	-	-	-	-	-	-	-
22	34,048	-0.7	15,265	-0.3	14,035	-1.4	6	2.9	76	-4.2	4,665	0.3	-	-	-	-	-	-	-	-
23	33,866	-0.5	15,246	-0.1	13,951	-0.6	6	-1.9	73	-3.8	4,589	-1.6	-	-	-	-	-	-	-	-
平成14年度	76,441	-1.4	35,851	-1.2	30,568	-1.4	34	-16.8	198	-6.9	9,790	-1.5	50,297	2.7	46,191	3.2	4,106	-1.8	•	•
15	75,621	-1.1	35,522	-0.9	30,144	-1.4	31	-10.8	185	-6.4	9,739	-0.5	51,236	1.9	47,200	2.2	4,036	-1.7	•	•
16	75,519	-0.1	35,616	0.3	29,990	-0.5	28	-10.0	174	-6.2	9,711	-0.3	51,579	0.7	47,609	0.9	3,970	-1.6	•	•
17	75,549	0.0	35,650	0.1	30,119	0.4	25	-8.6	168	-3.2	9,587	-1.3	51,627	0.1	47,693	0.2	3,934	-0.9	•	•
18	76,033	0.6	35,938	0.8	30,474	1.2	22	-13.9	161	-3.9	9,437	-1.6	51,268	-0.7	47,380	-0.7	3,888	-1.2	•	•
19	76,703	0.9	36,294	1.0	30,860	1.3	18	-18.5	157	-2.4	9,373	-0.7	50,724	-1.1	46,881	-1.1	3,843	-1.1	•	•
20	74,226	-3.2	34,705	-4.4	30,337	-1.7	17	-5.6	144	-8.5	9,023	-3.7	39,492	-22.1	35,970	-23.3	3,522	-8.4	13,458	•••
21	74,055	-0.2	34,828	0.4	29,951	-1.3	17	3.5	141	-2.4	9,118	1.1	39,098	-1.0	35,665	-0.8	3,433	-2.5	13,894	3.2
22	73,797	-0.3	34,845	0.0	29,609	-1.1	18	2.9	136	-3.0	9,189	0.8	38,769	-0.8	35,493	-0.5	3,277	-4.5	14,341	3.2
23	73,632	-0.2	34,877	0.1	29,504	-0.4	18	0.5	132	-3.0	9,101	-1.0	38,313	-1.2	35,197	-0.8	3,116	-4.9	14,733	2.7

(注) 1. 各制度の事業年報等を基に作成。  
2. 特例退職被保険者は、組合健保に含まれている。

(3) ー2 医療保険制度別加入者数の推移 (年度末現在) 老人保健を除く

被保険者	被用者保険計				協会(一般)		組合健保		法第3条第2項被保険者		船員保険		共済組合		国保計					
	増減率		%		%		%		%		%		%		%		%		%	
	千人	%	千人	%	千人	%	千人	%	千人	%	千人	%	千人	%	千人	%	千人	%	千人	%
平成14年度	37,581	-1.3	18,353	-1.7	14,713	-1.0	21	-20.0	73	-6.1	4,422	-0.8	37,188	1.7	33,414	2.2	3,774	-2.1		
15	37,430	-0.4	18,356	0.0	14,568	-1.0	18	-13.1	68	-6.2	4,419	-0.1	37,462	0.7	33,762	1.0	3,700	-2.0		
16	37,669	0.6	18,467	0.6	14,686	0.8	16	-12.3	65	-4.3	4,435	0.4	37,182	-0.7	33,552	-0.6	3,630	-1.9		
17	38,104	1.2	18,680	1.2	14,935	1.7	15	-9.8	64	-2.1	4,410	-0.6	36,558	-1.7	32,970	-1.7	3,568	-1.2		
18	38,791	1.8	19,010	1.8	15,320	2.6	13	-13.3	63	-2.2	4,385	-0.6	35,612	-2.6	32,077	-2.7	3,536	-1.5		
19	39,474	1.8	19,298	1.5	15,719	2.6	11	-16.8	62	-1.2	4,384	-0.0	34,489	-3.2	31,003	-3.3	3,486	-1.4		
20	39,473	0.0	19,234	-0.3	15,782	0.4	10	-2.3	61	-1.5	4,386	0.0	34,130	-1.0	30,730	-0.9	3,400	-2.5		
21	39,375	-0.2	19,253	0.1	15,595	-1.2	11	4.7	60	-1.4	4,456	1.6	33,710	-1.2	30,397	-1.1	3,313	-2.6		
22	39,335	-0.1	19,308	0.3	15,442	-1.0	11	2.3	59	-1.7	4,514	1.3	33,295	-1.2	30,137	-0.9	3,158	-4.7		
23	39,331	0.0	19,345	0.2	15,415	-0.2	11	0.7	58	-2.3	4,502	-0.3	32,613	-2.1	29,615	-1.7	2,997	-5.1		
平成14年度	35,601	-1.3	15,484	-0.7	15,053	-1.7	11	-11.8	110	-7.4	4,945	-2.0								
15	35,006	-1.7	15,196	-1.9	14,795	-1.7	10	-5.4	102	-6.6	4,902	-0.9								
16	34,684	-0.9	15,185	-0.1	14,537	-1.7	9	-5.6	94	-7.6	4,859	-0.9								
17	34,296	-1.1	15,010	-1.2	14,413	-0.8	9	-6.9	90	-4.5	4,773	-1.8								
18	34,080	-0.6	14,965	-0.3	14,372	-0.3	7	-15.3	86	-4.8	4,650	-2.6								
19	34,056	-0.1	15,007	0.3	14,352	-0.1	6	-20.4	83	-3.5	4,608	-0.9								
20	33,810	-0.7	14,887	-0.8	14,277	-0.5	6	-4.0	80	-3.5	4,560	-1.0								
21	33,752	-0.2	15,000	0.8	14,081	-1.4	6	0.3	78	-3.0	4,588	0.6								
22	33,542	-0.6	14,963	-0.2	13,893	-1.3	6	2.8	74	-4.1	4,605	0.4								
23	33,365	-0.5	14,943	-0.1	13,810	-0.6	6	-2.5	72	-3.7	4,534	-1.5								
平成14年度	112	-	73	-	28	-	0	-	0	-	11	-	496	-	481	-	15	-		
15	324	188.3	209	186.3	83	195.5	1	27.3	1	156.4	31	190.9	1,533	209.4	1,491	210.0	43	191.9		
16	518	60.0	331	58.2	136	64.7	1	21.7	2	58.3	49	60.2	2,590	68.9	2,521	69.1	69	60.3		
17	713	37.6	452	36.7	192	41.4	1	16.7	2	36.1	66	34.0	3,712	43.3	3,616	43.4	95	38.5		
18	896	25.6	564	24.7	249	29.4	1	-4.9	3	24.1	80	20.9	4,763	28.3	4,643	28.4	120	25.9		
19	1,001	11.7	625	11.0	285	14.4	1	-4.0	3	10.3	86	8.3	5,396	13.3	5,261	13.3	135	12.2		
20	943	-5.8	584	-6.6	278	-2.6	1	10.6	3	-7.1	77	-10.6	5,361	-0.6	5,240	-0.4	121	-9.9		
21	928	-1.6	576	-1.4	275	-1.0	1	10.6	3	-4.4	74	-4.4	5,388	0.5	5,268	0.5	120	-1.2		
22	921	-0.8	574	-0.3	274	-0.4	1	10.7	3	1.4	69	-6.7	5,474	1.6	5,355	1.7	119	-1.2		
23	936	1.7	589	2.6	279	1.7	1	17.0	3	-0.6	64	-6.3	5,701	4.1	5,582	4.2	119	0.0		
平成14年度	73,295	-1.2	33,909	-1.0	29,794	-1.3	32	-16.3	183	-6.7	9,377	-1.3	37,684	3.1	33,895	3.7	3,789	-1.8		
15	72,760	-0.7	33,762	-0.4	29,446	-1.2	29	-10.1	172	-6.1	9,352	-0.3	38,996	3.5	35,253	4.0	3,743	-1.2		
16	72,872	0.2	33,982	0.7	29,358	-0.3	26	-9.4	162	-5.8	9,343	-0.1	39,772	2.0	36,073	2.3	3,689	-1.2		
17	73,113	0.3	34,142	0.5	29,541	0.6	24	-8.1	157	-3.1	9,249	-1.0	40,270	1.3	36,586	1.4	3,684	-0.4		
18	73,767	0.9	34,539	1.2	29,941	1.4	21	-13.8	152	-3.3	9,115	-1.5	40,376	0.3	36,720	0.4	3,656	-0.8		
19	74,531	1.0	34,931	1.1	30,356	1.4	17	-17.7	148	-2.3	9,078	-0.4	39,885	-1.2	36,264	-1.2	3,621	-1.0		
20	74,226	-0.4	34,705	-0.6	30,337	-0.1	17	-2.4	144	-2.8	9,023	-0.6	39,492	-1.0	35,970	-0.8	3,522	-2.7		
21	74,055	-0.2	34,828	0.4	29,951	-1.3	17	3.5	141	-2.4	9,118	1.1	39,098	-1.0	35,665	-0.8	3,433	-2.5		
22	73,797	-0.3	34,845	0.0	29,609	-1.1	18	2.9	136	-3.0	9,189	0.8	38,769	-0.8	35,493	-0.5	3,277	-4.5		
23	73,632	-0.2	34,877	0.1	29,504	-0.4	18	0.5	132	-3.0	9,101	-1.0	38,313	-1.2	35,197	-0.8	3,116	-4.9		

(注) 1. 各制度の事業年報等を基に作成。  
 2. 特例退職被保険者は、組合健保に含まれている。  
 3. 共済組合は推計値である。

(4) ー 1 医療保険制度別加入者数の推移 (年度平均4～3ベース)

	被用者保険計		協会(一般)		組合健保		法第2条第2項 被保険者		船員保険		共済組合		国保計		市町村国保		国保組合		後期高齢者 医療制度		
	千人	%	千人	%	千人	%	千人	%	千人	%	千人	%	千人	%	千人	%	千人	%	千人	%	
平成14年度	38,674	-1.6	19,134	-2.1	14,996	-1.2	24	-16.8	76	-6.4	4,443	-0.8	49,893	3.0	45,749	3.5	4,144	-1.7	・	・	
15	38,297	-1.0	18,989	-0.8	14,776	-1.5	20	-16.7	71	-6.6	4,440	-0.1	51,075	2.4	47,005	2.7	4,070	-1.8	・	・	
16	38,422	0.3	19,099	0.6	14,801	0.2	18	-9.7	67	-5.3	4,436	-0.1	51,630	1.1	47,634	1.3	3,996	-1.8	・	・	
17	38,800	1.0	19,249	0.8	15,038	1.6	16	-12.0	66	-1.5	4,431	-0.1	51,757	0.2	47,807	0.4	3,950	-1.2	・	・	
18	39,445	1.7	19,551	1.6	15,409	2.5	14	-11.5	65	-2.3	4,406	-0.6	51,576	-0.3	47,672	-0.3	3,904	-1.2	・	・	
19	40,207	1.9	19,905	1.8	15,831	2.7	12	-17.3	64	-1.6	4,396	-0.2	51,090	-0.9	47,225	-0.9	3,865	-1.0	・	・	
20	40,360	0.4	19,804	-0.5	16,088	1.6	11	-9.9	63	-1.6	4,394	0.0	39,724	-22.2	36,171	-23.4	3,563	-8.1	13,231	...	
21	40,050	-0.8	19,625	-0.9	15,928	-1.0	11	6.2	62	-1.6	4,424	0.7	39,509	-0.5	36,033	-0.4	3,475	-2.2	13,652	3.2	
22	39,941	-0.3	19,682	0.3	15,694	-1.5	12	2.6	61	-1.6	4,493	1.6	39,176	-0.8	35,835	-0.6	3,342	-3.8	14,097	3.3	
23	39,935	0.0	19,703	0.1	15,632	-0.4	12	2.2	59	-1.8	4,528	0.8	38,758	-1.1	35,593	-0.7	3,165	-5.3	14,517	3.0	
平成14年度	38,352	-1.7	17,081	-0.7	15,802	-2.5	13	-11.1	128	-7.5	5,329	-1.8	-	-	-	-	-	-	-	-	-
15	37,693	-1.7	16,787	-1.7	15,497	-1.9	11	-9.7	119	-7.2	5,279	-0.9	-	-	-	-	-	-	-	-	-
16	37,223	-1.2	16,639	-0.9	15,241	-1.7	11	-4.6	110	-7.4	5,222	-1.1	-	-	-	-	-	-	-	-	-
17	36,822	-1.1	16,539	-0.6	15,017	-1.5	10	-7.2	105	-4.2	5,151	-1.4	-	-	-	-	-	-	-	-	-
18	36,492	-0.9	16,413	-0.8	14,950	-0.4	9	-14.6	100	-5.1	5,020	-2.5	-	-	-	-	-	-	-	-	-
19	36,343	-0.4	16,410	-0.0	14,893	-0.4	7	-19.3	96	-4.1	4,937	-1.7	-	-	-	-	-	-	-	-	-
20	34,255	-5.7	15,199	-7.4	14,370	-3.5	6	-15.3	83	-13.3	4,597	-6.9	-	-	-	-	-	-	-	-	-
21	34,087	-0.5	15,192	0.0	14,222	-1.0	6	0.2	81	-3.2	4,586	-0.2	-	-	-	-	-	-	-	-	-
22	33,914	-0.5	15,215	0.2	14,008	-1.5	6	1.3	77	-3.8	4,606	0.4	-	-	-	-	-	-	-	-	-
23	33,724	-0.6	15,172	-0.3	13,886	-0.9	6	-0.4	74	-4.1	4,585	-0.5	-	-	-	-	-	-	-	-	-
平成14年度	77,026	-1.6	36,215	-1.4	30,798	-1.9	37	-14.9	204	-7.1	9,772	-1.4	49,893	3.0	45,749	3.5	4,144	-1.7	・	・	
15	75,990	-1.3	35,776	-1.2	30,273	-1.7	32	-14.3	190	-7.0	9,720	-0.5	51,075	2.4	47,005	2.7	4,070	-1.8	・	・	
16	75,645	-0.5	35,739	-0.1	30,042	-0.8	29	-7.9	177	-6.6	9,658	-0.6	51,630	1.1	47,634	1.3	3,996	-1.8	・	・	
17	75,621	-0.0	35,787	0.1	30,055	0.0	26	-10.2	172	-3.2	9,582	-0.8	51,757	0.2	47,807	0.4	3,950	-1.2	・	・	
18	75,936	0.4	35,964	0.5	30,359	1.0	23	-12.7	165	-4.1	9,426	-1.6	51,576	-0.3	47,672	-0.3	3,904	-1.2	・	・	
19	76,550	0.8	36,315	1.0	30,724	1.2	19	-18.1	160	-3.1	9,333	-1.0	51,090	-0.9	47,225	-0.9	3,865	-1.0	・	・	
20	74,615	-2.5	35,003	-3.6	30,458	-0.9	16	-11.9	146	-8.6	8,992	-3.7	39,724	-22.2	36,171	-23.4	3,553	-8.1	13,231	...	
21	74,137	-0.6	34,818	-0.5	30,151	-1.0	17	4.0	142	-2.5	9,010	0.2	39,509	-0.5	36,033	-0.4	3,475	-2.2	13,652	3.2	
22	73,855	-0.4	34,898	0.2	29,703	-1.5	18	2.1	138	-2.9	9,099	1.0	39,176	-0.8	35,835	-0.6	3,342	-3.8	14,097	3.3	
23	73,658	-0.3	34,876	-0.1	29,517	-0.6	18	1.3	134	-3.1	9,114	0.2	38,758	-1.1	35,593	-0.7	3,165	-5.3	14,517	3.0	

(注) 1. 各制度の事業年報等を基に作成。

2. 特別退職被保険者は、組合健保に含まれている。

3. 共済組合については推計値である。

(4) - 2 医療保険制度別加入者数の推移 (年度平均4~3ベース) 老人保健を除く

被保険者	被用者保険計		協会(一般)		組合健保		法第3条第2項被保険者		船員保険		共济組合		国保計		国保組合			
	千人	増減率%	千人	増減率%	千人	増減率%	千人	増減率%	千人	増減率%	千人	増減率%	千人	増減率%	千人	増減率%		
平成14年度	38,134	-1.7	18,683	-2.1	14,924	-1.2	23	-17.3	75	-6.5	4,429	-0.9	37,094	2.1	33,280	2.5	3,815	-1.9
15	37,738	-1.0	18,536	-0.8	14,695	-1.5	19	-17.1	70	-6.7	4,417	-0.3	37,579	1.3	33,842	1.7	3,737	-2.0
16	37,858	0.3	18,644	0.6	14,708	0.1	17	-9.4	66	-5.3	4,421	0.1	37,493	-0.2	33,834	-0.0	3,659	-2.1
17	38,213	0.9	18,785	0.8	14,930	1.5	15	-12.1	65	-1.7	4,418	-0.1	36,993	-1.3	33,385	-1.3	3,608	-1.4
18	38,783	1.5	19,072	1.5	15,283	2.4	13	-11.6	64	-2.5	4,351	-1.5	36,177	-2.0	32,620	-2.3	3,556	-1.4
19	39,553	2.0	19,410	1.8	15,687	2.6	11	-17.9	63	-1.7	4,383	0.7	35,109	-3.2	31,598	-3.1	3,511	-1.3
20	39,971	1.1	19,545	0.7	15,968	1.8	10	-8.7	62	-1.4	4,386	0.1	34,327	-2.2	30,897	-2.2	3,430	-2.3
21	39,657	-0.8	19,366	-0.9	15,804	-1.0	11	5.5	61	-1.7	4,416	0.7	34,127	-0.6	30,772	-0.4	3,355	-0.4
22	39,539	-0.3	19,418	0.3	15,566	-1.5	11	2.1	60	-1.8	4,485	1.6	33,723	-1.2	30,500	-0.9	3,223	-3.9
23	39,518	-0.1	19,428	0.1	15,500	-0.4	11	1.4	58	-2.1	4,520	0.8	33,141	-1.7	30,093	-1.3	3,048	-5.4
平成14年度	35,620	-1.6	15,511	-0.7	15,059	-2.3	11	-10.8	113	-7.6	4,926	-1.8	-	-	-	-	-	-
15	35,057	-1.6	15,260	-1.6	14,795	-1.8	10	-9.4	105	-7.3	4,887	-0.8	-	-	-	-	-	-
16	34,633	-1.2	15,136	-0.8	14,565	-1.6	10	-3.9	97	-7.5	4,825	-1.3	-	-	-	-	-	-
17	34,273	-1.0	15,048	-0.6	14,363	-1.4	9	-6.9	93	-4.3	4,761	-1.3	-	-	-	-	-	-
18	34,019	-0.7	14,936	-0.7	14,303	-0.4	8	-15.1	88	-5.2	4,685	-1.6	-	-	-	-	-	-
19	33,848	-0.5	14,933	-0.4	14,252	-0.4	6	-17.9	84	-4.2	4,572	-2.4	-	-	-	-	-	-
20	33,691	-0.5	14,868	-0.4	14,211	-0.3	6	-9.1	81	-4.0	4,526	-1.0	-	-	-	-	-	-
21	33,552	-0.4	14,876	0.1	14,072	-1.0	6	-0.4	78	-3.0	4,521	-0.1	-	-	-	-	-	-
22	33,399	-0.5	14,909	0.2	13,864	-1.5	6	1.2	75	-3.7	4,545	0.5	-	-	-	-	-	-
23	33,223	-0.5	14,871	-0.3	13,745	-0.9	6	-0.7	72	-4.1	4,529	-0.3	-	-	-	-	-	-
平成14年度	28	-	18	-	7	-	0	-	0	-	3	-	122	-	118	-	4	-
15	225	707.1	145	706.6	57	719.5	0	137.0	1	602.5	22	725.7	1,053	762.7	1,024	29	713.8	
16	423	88.2	271	87.1	109	93.4	1	23.2	1	80.7	41	84.1	2,101	99.5	2,045	56	90.4	
17	615	45.5	391	44.3	164	49.8	1	20.2	2	45.3	58	42.6	3,181	51.4	3,099	82	46.6	
18	805	30.8	507	29.9	221	34.8	1	3.9	3	28.7	73	26.3	4,275	34.4	4,167	107	30.8	
19	968	20.3	607	19.6	273	23.5	1	-4.0	3	18.7	84	15.7	5,222	22.2	5,092	130	20.9	
20	952	-1.6	590	-2.9	279	2.3	1	-1.6	3	-1.8	80	-5.6	5,397	3.4	5,275	123	-5.6	
21	928	-2.6	575	-2.4	275	-1.6	1	19.0	3	-4.8	74	-7.5	5,382	-0.3	5,261	120	-1.7	
22	917	-1.1	571	-0.8	273	-0.6	1	8.8	3	-2.1	69	-5.8	5,453	1.3	5,334	119	-1.6	
23	918	0.1	577	1.0	273	-0.1	1	13.6	3	-0.2	65	-6.5	5,617	3.0	5,500	117	-1.1	
平成14年度	73,782	-1.6	34,212	-1.4	29,990	-1.8	34	-14.8	188	-7.1	9,358	-1.3	37,216	2.4	33,398	2.9	3,818	-1.8
15	73,020	-1.0	33,941	-0.8	29,547	-1.5	30	-13.7	176	-6.7	9,326	-0.3	38,632	3.8	34,866	4.4	3,766	-1.4
16	72,913	-0.1	34,051	0.3	29,383	-0.6	28	-7.0	165	-6.2	9,287	-0.4	39,594	2.5	35,879	2.9	3,715	-1.4
17	73,101	0.3	34,223	0.5	29,456	0.3	25	-9.6	160	-2.8	9,237	-0.5	40,174	1.5	36,484	1.7	3,690	-0.7
18	73,607	0.7	34,515	0.9	29,807	1.2	22	-12.4	154	-3.6	9,109	-1.4	40,452	0.7	36,788	0.8	3,664	-0.7
19	74,369	1.0	34,950	1.3	30,212	1.4	18	-17.5	150	-2.7	9,039	-0.8	40,331	-0.3	36,690	-0.3	3,641	-0.6
20	74,615	0.3	35,003	0.2	30,458	0.8	16	-8.6	146	-2.8	8,992	-0.5	39,724	-1.5	36,171	-1.4	3,553	-2.4
21	74,137	-0.6	34,818	-0.5	30,151	-1.0	17	4.0	142	-2.5	9,010	0.2	39,509	-0.5	36,033	-0.4	3,475	-2.2
22	73,855	-0.4	34,898	0.2	29,703	-1.5	18	2.1	138	-2.9	9,099	1.0	39,176	-0.8	35,835	-0.6	3,342	-3.8
23	73,658	-0.3	34,876	-0.1	29,517	-0.6	18	1.3	134	-3.1	9,114	0.2	38,758	-1.1	35,593	-0.7	3,165	-5.3

(注) 1. 各年度の事業年報等を基に作成。  
 2. 特例退職被保険者は、組合健保に含まれている。  
 3. 共济組合は推計値である。

(5) 医療保険制度別扶養率の推移（年度末、年度平均4～3ベース）

	被用者保険計							国保計		
	協会（一般）	組合健保	法第3条第2項 被保険者	船員保険	共済組合	国保計	市町村国保	国保組合		
平成14年度	0.906	1.067	0.534	1.693	1.208	1.97	1.95	2.34		
15	0.888	1.057	0.577	1.685	1.198	1.96	1.93	2.33		
16	0.881	1.028	0.620	1.627	1.183	1.94	1.91	2.32		
17	0.861	1.001	0.640	1.590	1.167	1.91	1.88	2.30		
18	0.843	0.972	0.624	1.541	1.145	1.88	1.86	2.28		
19	0.832	0.944	0.582	1.506	1.132	1.86	1.83	2.24		
20	0.780	0.907	0.541	1.334	1.054	1.80	1.77	2.15		
21	0.784	0.905	0.520	1.309	1.042	1.78	1.75	2.14		
22	0.780	0.901	0.520	1.273	1.031	1.77	1.74	2.13		
23	0.777	0.897	0.501	1.251	1.017	1.75	1.73	2.11		
平成14年度	0.893	1.054	0.520	1.688	1.199	1.98	1.95	2.33		
15	0.884	1.049	0.564	1.676	1.189	1.97	1.94	2.33		
16	0.969	1.030	0.596	1.639	1.177	1.95	1.92	2.31		
17	0.949	0.999	0.629	1.595	1.162	1.92	1.90	2.30		
18	0.925	0.970	0.607	1.549	1.139	1.89	1.87	2.28		
19	0.904	0.941	0.592	1.510	1.123	1.87	1.84	2.25		
20	0.849	0.893	0.556	1.331	1.046	1.80	1.78	2.14		
21	0.851	0.893	0.525	1.310	1.037	1.79	1.76	2.13		
22	0.849	0.893	0.518	1.279	1.025	1.77	1.75	2.12		
23	0.844	0.888	0.505	1.250	1.013	1.76	1.74	2.11		

(注) 1. 各制度の事業年報等を基に作成。  
 2. 国保は1世帯当たり被保険者数である。  
 3. 年度平均は4～3ベースである。

(6) 医療保険制度別加入者平均年齢の推移

	協会(一般)	組合健保	法第3条第2項被保険者	船員保険	共済組合	市町村国保	国保組合	後期高齢者医療制度
	歳	歳	歳	歳	歳	歳	歳	歳
平成19年度	43.5	41.0	・	47.7	42.9	56.1	41.2	・
20	43.3	41.1	・	47.7	42.9	49.2	38.8	81.8
21	43.6	41.3	53.5	47.6	43.0	49.5	38.9	81.8
22	43.8	41.5	53.5	48.0	43.0	49.7	39.0	81.9
23	43.8	41.8	52.9	47.8	42.9	50.0	39.1	81.9
平成19年度	30.3	27.5	・	35.8	27.7	・	・	・
20	26.5	25.6	・	31.1	24.3	・	・	・
21	26.6	25.7	35.1	31.0	24.2	・	・	・
22	26.6	25.5	34.7	31.6	24.1	・	・	・
23	26.5	25.5	33.9	31.5	23.9	・	・	・
平成19年度	37.6	34.5	・	40.6	34.9	56.1	41.2	・
20	36.0	33.8	・	38.3	33.4	49.2	38.8	81.8
21	36.2	33.9	47.2	38.1	33.4	49.5	38.9	81.8
22	36.3	34.0	47.1	38.8	33.4	49.7	39.0	81.9
23	36.3	34.1	46.5	38.8	33.4	50.0	39.1	81.9
計								

(注) 1. 各制度の実態調査等を基に作成。

2. 9月末現在の平均年齢。

3. 平成19年度以前については、老人保健を含めた平均年齢である。

(7) 医療保険制度の年齢階級別加入者 (平成23年度平均)

ア 加入者数

総数	総人口 (10月1日)	生活保護法 適用者数 (7月1日)	医療保険 制度計	協会 (一般)			組合 健保			法第3条第2項被保険者			船員 保険		
				計	被保険者	被扶養者	計	被保険者	被扶養者	計	被保険者	被扶養者	計	被保険者	被扶養者
総数	127,799	2,024	126,933	34,876	19,703	15,172	29,517	15,632	13,886	18	12	6	134	59	74
0～4歳	5,303	50	5,397	1,947	—	1,947	1,803	—	1,803	0	—	0	6	—	6
5～9	5,490	71	5,585	1,956	—	1,956	1,848	—	1,848	0	—	0	7	—	7
10～14	5,912	98	5,940	2,033	—	2,033	1,915	—	1,915	1	—	1	8	—	8
15～19	6,075	86	6,071	2,102	145	1,957	1,833	88	1,745	1	0	1	11	1	10
20～24	6,370	29	6,651	2,392	1,295	1,097	1,989	1,034	956	1	0	0	10	4	6
25～29	7,219	32	7,484	2,711	2,125	586	2,419	2,017	401	1	0	0	7	4	3
30～34	8,093	62	8,275	3,011	2,320	690	2,660	2,053	607	1	1	0	7	4	3
35～39	9,712	74	9,796	3,421	2,593	829	3,207	2,309	898	1	1	0	8	5	3
40～44	9,315	113	9,338	3,051	2,339	713	3,137	2,200	937	1	1	0	9	5	4
45～49	7,966	99	7,903	2,589	2,032	556	2,520	1,787	733	1	1	0	10	6	4
50～54	7,639	132	7,536	2,534	1,974	560	2,085	1,455	630	1	1	0	13	8	5
55～59	8,320	144	8,139	2,658	1,962	696	1,886	1,302	585	2	2	1	17	11	6
60～64	10,632	251	10,348	2,841	1,986	855	1,482	996	485	3	2	1	14	9	5
65～69	7,861	215	7,567	1,053	658	395	460	259	201	2	1	0	5	2	2
70～74	7,184	212	6,787	577	275	302	273	132	141	1	1	0	3	1	2
75～79	6,143	171	5,888	—	—	—	—	—	—	—	—	—	—	—	—
80～84	4,494	97	4,313	—	—	—	—	—	—	—	—	—	—	—	—
85～89	2,625	57	2,523	—	—	—	—	—	—	—	—	—	—	—	—
90～94	1,082	23	1,038	—	—	—	—	—	—	—	—	—	—	—	—
95～99	317	7	304	—	—	—	—	—	—	—	—	—	—	—	—
100歳以上 (再掲) 未就学児	47	1	47	—	—	—	—	—	—	—	—	—	—	—	—
	—	—	7,055	2,525	—	2,525	2,370	—	2,370	1	—	1	8	—	8

(注) 1. 「総人口」は、総務省統計局「人口推計年報」による。  
 2. 「生活保護適用者数」は、厚生労働省社会・援護局「被保護者全国一斉調査」に基づき保険局調査課で推計したものである。  
 3. 「協会 (一般)」、「組合 健保」、「法第3条第2項被保険者」及び「船員 保険」の70歳未満の年齢階級別加入者割合は「健康保険・船員保険被保険者実態調査報告」による。  
 4. 「船員 保険」の75歳以上の被保険者は70～74歳の区分に含めている。



ア 加入者数 (つづき)

総数	共済組合			国共済			地共済			私学共済			国保計		市町村国保		国保組合		後期高齢者医療制度			
	千人	被保険者	被扶養者	千人	被保険者	被扶養者	千人	被保険者	被扶養者	千人	被保険者	被扶養者	千人	計	千人	(再掲)退職	千人	計	千人	現役並外 所得者	現役並外 所得者以外	千人
9,114	4,528	4,585	2,304	1,080	1,224	5,943	2,930	3,013	867	519	349	38,758	35,593	3,165	14,517	1,014	13,502					
0～4歳	587	587	165	—	165	379	—	379	42	—	42	1,054	899	155	—	—	—	—	—	—	—	
5～9	611	611	172	—	172	400	—	400	39	—	39	1,163	992	171	—	—	—	—	—	—	—	
10～14	668	668	180	—	180	448	—	448	40	—	40	1,316	1,128	188	—	—	—	—	—	—	—	
15～19	718	701	181	10	171	493	6	487	43	0	43	1,407	1,219	188	—	—	—	—	—	—	—	
20～24	705	445	173	81	92	444	125	319	88	54	34	1,554	1,366	188	—	—	—	—	—	—	—	
25～29	603	470	155	121	34	358	273	85	89	76	14	1,744	1,557	187	—	—	—	—	—	—	—	
30～34	671	515	182	132	50	412	321	91	76	62	14	1,926	1,714	211	—	—	—	—	—	—	—	
35～39	845	627	251	175	76	518	393	125	75	58	17	2,314	2,041	273	—	—	—	—	—	—	—	
40～44	833	608	237	161	76	527	394	132	69	53	16	2,307	2,033	274	—	—	—	—	—	—	—	
45～49	817	592	215	144	70	537	398	139	66	50	16	1,966	1,741	225	—	—	—	—	—	—	—	
50～54	862	631	187	129	58	610	454	156	66	48	17	2,041	1,812	229	—	—	—	—	—	—	—	
55～59	770	582	126	88	38	580	450	130	63	44	19	2,806	2,543	264	—	—	—	—	—	—	—	
60～64	294	193	56	36	20	170	111	59	68	46	22	5,714	5,401	313	—	1,843	—	—	—	—	—	
65～69	68	26	11	3	8	27	3	24	30	21	10	5,829	5,646	183	—	—	—	—	—	—	—	
70～74	65	9	12	0	12	40	1	40	13	8	5	5,617	5,500	117	—	—	—	—	—	—	—	
75～79	—	—	—	—	—	—	—	—	—	—	—	—	—	—	—	—	—	—	—	—	—	
80～84	—	—	—	—	—	—	—	—	—	—	—	—	—	—	—	—	—	—	—	—	—	
85～89	—	—	—	—	—	—	—	—	—	—	—	—	—	—	—	—	—	—	—	—	—	
90～94	—	—	—	—	—	—	—	—	—	—	—	—	—	—	—	—	—	—	—	—	—	
95～99	—	—	—	—	—	—	—	—	—	—	—	—	—	—	—	—	—	—	—	—	—	
100歳以上	—	—	—	—	—	—	—	—	—	—	—	—	—	—	—	—	—	—	—	—	—	
(再掲)未就学児	760	—	221	—	221	486	—	486	54	—	54	1,391	1,187	204	—	—	—	—	—	—	—	

(注) 1. 「共済組合」は各所管官庁からの報告に基づき保険局調査課により推計したもの。  
 2. 「国保」の70歳未満の年齢階級別加入者数は「国民健康保険実態調査報告」による。  
 3. 「後期高齢者医療制度」は「後期高齢者医療事業月報」による。  
 4. 「(再掲)退職」は、遡及して資格を取得した者に係る遡及期間が含まれていない場合があるため、数値が小さくなっている可能性がある。

イ 構成比

総数	総人口 (10月1日)			生活保護法 適用者数 (7月1日)			医療保険 制度計			協会(一般)			組合健保			法第3条第2項被保険者			船員保険						
	%	計	被保険者	被扶養者	%	計	被保険者	被扶養者	%	計	被保険者	被扶養者	%	計	被保険者	被扶養者	%	計	被保険者	被扶養者	%	計	被保険者	被扶養者	
総数	100.00	100.00	100.00	100.00	100.00	100.00	100.00	100.00	100.00	100.00	100.00	100.00	100.00	100.00	100.00	100.00	100.00	100.00	100.00	100.00	100.00	100.00	100.00	100.00	
0～4歳	4.15	2.45	4.25	4.25	5.58	—	12.83	12.99	6.11	—	—	12.99	12.99	2.40	—	7.14	4.80	4.80	—	—	4.80	—	—	8.64	
5～9	4.30	3.52	4.40	4.40	5.61	—	12.89	13.31	6.26	—	—	13.31	13.31	2.69	—	8.02	4.98	4.98	—	—	4.98	—	—	8.96	
10～14	4.63	4.85	4.68	4.68	5.83	—	13.40	13.79	6.49	—	—	13.79	13.79	3.11	—	9.27	6.31	6.31	—	—	6.31	—	—	11.36	
15～19	4.75	4.24	4.78	4.78	6.03	0.74	12.90	12.56	6.21	0.56	—	12.56	12.56	3.90	0.53	10.58	8.04	8.04	1.04	—	8.04	1.04	—	13.64	
20～24	4.98	1.42	5.24	5.24	6.86	6.57	7.23	6.88	6.74	6.61	6.61	6.88	6.88	4.65	2.92	8.08	7.28	7.28	6.94	—	7.28	6.94	—	7.55	
25～29	5.65	1.60	5.90	5.90	7.77	10.78	3.87	2.89	8.19	12.90	2.89	2.89	2.89	4.53	3.81	5.95	5.30	5.30	6.95	—	5.30	6.95	—	3.99	
30～34	6.33	3.06	6.52	6.52	8.63	11.78	4.55	4.37	9.01	13.14	4.37	4.37	4.37	5.39	4.95	6.25	5.28	5.28	7.18	—	5.28	7.18	—	3.77	
35～39	7.60	3.67	7.72	7.72	9.81	13.16	5.46	6.47	10.87	14.77	6.47	6.47	6.47	6.79	6.93	6.51	5.96	5.96	8.05	—	5.96	8.05	—	4.28	
40～44	7.29	5.58	7.36	7.36	8.75	11.87	4.70	6.75	10.63	14.07	6.75	6.75	6.75	8.38	9.72	5.73	6.53	6.53	8.75	—	6.53	8.75	—	4.75	
45～49	6.23	4.90	6.23	6.23	7.42	10.32	3.67	5.28	8.54	11.43	5.28	5.28	5.28	7.74	9.60	4.07	7.17	7.17	9.57	—	7.17	9.57	—	5.26	
50～54	5.98	6.51	5.94	5.94	7.26	10.02	3.69	4.54	7.06	9.31	4.54	4.54	4.54	7.70	9.54	4.07	9.54	9.54	12.65	—	9.54	12.65	—	7.05	
55～59	6.51	7.09	6.41	6.41	7.62	9.96	4.59	4.21	6.39	8.33	4.21	4.21	4.21	10.26	12.72	5.37	12.64	12.64	18.36	—	12.64	18.36	—	8.07	
60～64	8.32	12.41	8.15	8.15	8.15	10.08	5.63	3.49	5.02	6.37	3.49	3.49	3.49	16.89	20.74	9.29	10.44	10.44	14.54	—	10.44	14.54	—	7.17	
65～69	6.15	10.62	5.96	5.96	3.02	3.34	2.60	1.45	1.56	1.65	1.45	1.45	1.45	9.86	12.04	5.55	3.49	3.49	4.18	—	3.49	4.18	—	2.94	
70～74	5.62	10.49	5.35	5.35	1.65	1.40	1.99	1.01	0.92	0.84	1.01	1.01	1.01	5.69	6.49	4.11	2.23	2.23	1.80	—	2.23	1.80	—	2.58	
75～79	4.81	8.45	4.64	4.64	—	—	—	—	—	—	—	—	—	—	—	—	—	—	—	—	—	—	—	—	—
80～84	3.52	4.80	3.40	3.40	—	—	—	—	—	—	—	—	—	—	—	—	—	—	—	—	—	—	—	—	—
85～89	2.05	2.80	1.99	1.99	—	—	—	—	—	—	—	—	—	—	—	—	—	—	—	—	—	—	—	—	—
90～94	0.85	1.16	0.82	0.82	—	—	—	—	—	—	—	—	—	—	—	—	—	—	—	—	—	—	—	—	—
95～99	0.25	0.34	0.24	0.24	—	—	—	—	—	—	—	—	—	—	—	—	—	—	—	—	—	—	—	—	—
100歳以上 (再掲) 未就学児	0.04	0.05	0.04	0.04	7.24	—	16.65	17.06	8.03	—	—	—	—	3.16	—	9.42	6.24	6.24	—	—	—	—	—	—	11.23

(注) 1. 「総人口」は、総務省統計局「人口推計年報」による。  
 2. 「生活保護適用者数」は、厚生労働省社会・援護局「被保護者全国一斉調査」に基づき保険局調査票で推計したもの。  
 3. 「協会(一般)」、「組合健保」、「法第3条第2項被保険者」及び「船員保険」の年齢階級別加入者割合は「健康保険・船員保険被保険者実態調査報告」による。



4 収支関係 (平成23年度)

(1) 平成23年度医療保険制度別決算状況 (億円)

	健康保険		船員保険	共済組合			国保		後期高齢者 医療制度	合計
	協会けんぽ	組合健保		国共済	地共済		市町村国保	国保組合		
					私学共済	国保組合				
保険料	68,855	65,150	279	4,829	14,802	1,959	27,755	4,252	9,073	196,954
国庫負担	11,539	36	35	-	-	-	30,944	2,930	39,806	85,290
都道府県負担	-	-	-	-	-	-	8,292	62	11,809	20,163
市町村負担	-	-	-	-	-	-	8,093	-	10,458	18,551
後期高齢者交付金	-	-	-	-	-	-	29,569	67	51,917	51,917
前期高齢者交付金	-	2	-	-	-	-	7,058	-	-	29,638
退職交付金	-	-	-	-	-	-	15,184	179	-	7,058
その他	176	1,297	1	126	1,039	4	15,184	179	169	18,175
合計	80,571	66,484	316	4,954	15,840	1,963	126,894	7,490	123,233	427,745
保険給付費	46,997	36,181	203	2,634	8,505	1,244	90,820	4,748	122,948	314,280
後期高齢者支援金	14,652	14,079	56	1,094	2,885	442	15,915	1,491	-	50,614
前期高齢者納付金	12,425	11,779	40	1,250	3,297	287	47	521	-	29,647
退職拠出金	2,675	2,855	12	269	745	121	-	45	-	6,721
その他	1,243	5,088	6	36	1,040	2	19,132	786	692	28,025
合計	77,992	69,981	317	5,283	16,471	2,095	125,915	7,592	123,640	429,287
経常収支差 A	2,579	▲3,497	▲1	▲329	▲630	▲132	979	▲102	▲407	▲1,542
(参考) 22年度決算	2,484	▲4,156	▲0	▲319	▲134	62	90	▲310	▲97	▲2,381
経常外収入	10	2,641	-	-	-	-	-	-	-	2,650
経常外支出	-	1,239	-	-	-	-	-	-	-	1,239
経常外収支差 B	10	1,401	-	-	-	-	-	-	-	1,411
総収支差 C=A+B	2,589	▲2,096	▲1	▲329	▲630	▲132	979	▲102	▲407	▲131
(参考) 22年度決算	2,540	▲2,624	▲0	▲319	▲134	62	90	▲310	▲97	▲793
その他 D	-	▲385	-	-	-	-	-	-	-	▲385

(2) 積立金等の状況

前年度末積立金等	▲638	42,388	237	1,366	3,196	901	1,817
当年度末積立金等	1,951	39,907	235	1,036	2,566	769	1,410
増減	2,589	▲2,482	▲1	▲329	▲630	▲132	▲407
(参考) C+D	2,589	▲2,482	▲1	▲329	▲630	▲132	▲407

- (注1) 端数の関係上、合計及び収支差がずれることがある。  
(注2) 各制度における老人保健拠出金は経常支出の「その他」に含まれている。  
(注3) 前期高齢者交付金、後期高齢者支戻金、前期高齢者納付金及び退職拠出金等については、当年度概算額と前々年度精算額を加えたものとなっており、平成23年度の実績に基づく精算は平成25年度に行われる。  
(注4) 協会けんぽの経常外収入については、平成22年度末業務剰余金が平成23年度決算に計上されている。  
(注5) 組合健保については、経常収入に調整保険料収入及び財政調整事業拠出金を算入すると、経常収支差は▲2,469億円になる。また、平成23年度末に存在した健康保険組合の収支状況を集計しており、「その他D」は平成23年度中に解散した健康保険組合に係る積立金の減少等である。  
(注6) 船員保険の経常収入及び経常支出には、職務上の給付及び災害保健福祉に係る給付が含まれない。また、経常収入に準備金戻入を算入すると、経常収支差は3億円になる。  
(注7) 市町村国保の経常収入には、決算補てん等のための市町村一般会計の法定外繰入3,509億円が含まれている。また、市町村国保について、経常収入の「その他」には共同事業交付金14,767億円、経常支出の「その他」には共同事業拠出金14,752億円が含まれている。  
(注8) 国保及び後期高齢者医療制度については、翌年度に精算される国庫負担等の額を調整している。  
(注9) 積立金等には繰越金を含む。また、国保の積立金については、介護が一体のものとなっており、医療分として区分されていないため計上していない。  
(平成23年度の国保全体としての積立金は市町村国保3,392億円、国保組合3,237億円である。)

(3) 平成23年度医療保険制度別保険料率及び国庫負担(率)

	被用者保険							市町村国保	後期高齢者医療制度	
	協会(一般)	組合健保	法第3条第2項被保険者	船員保険	共済組合					1世帯当たり平均保険料調定額
					国共済	地共済	私学共済			
保険料率	%	%	円	%	%	%	%	%	円	
事業主	47.5	( 0.70 ) 43.8	220~1,895	47.0	35.5	45.0	33.5	42.6	141,854	
被保険者	47.5	( 0.57 ) 36.1	140~1,175	45.5	35.5	45.0	33.5	42.6	97,982 5,193 53,682	
計	95.0	( 1.28 ) 79.9	360~3,070	92.5	70.9	90.1	67.0	85.3	22,700	
国庫負担(率)	16.4	—	16.4	28億円	—	—	—	—	給付費の約43%等	

- (注) 1. 介護分を含まない数値である。  
 2. 組合健保の保険料率は、平成24年2月末現在における一般保険料率と調整保険料率の合計であり、各保険者の保険料率を単純平均したものである。括弧内には調整保険料率を再掲している。  
 3. 船員保険の保険料率は災害補償給付分を含まない。災害補償給付分を含めた場合の事業主保険料率は61.0%である。  
 4. 共済組合の保険料率は、福祉財源分を含んでいる。地共済は総報酬ベースに換算した財源率である。共済組合計については、単純平均である。  
 なお、国共済の財源率は防衛省の自衛官及び外務省在在を除いた単純平均である。  
 5. 国保の1世帯当たりの保険料調定額、保険料率調定額は「国民健康保険事業年報」による。  
 6. 後期高齢者医療制度の1世帯当たりの保険料調定額、保険料率調定額は「後期高齢者医療制度被保険者実態調査報告」による。  
 7. 船員保険の国庫負担には、保険給付費等補助金(平成元年度から平成21年度までは定額30億円)を計上している。

(4) 被用者保険制度別標準報酬並びに国保及び後期高齢者医療制度における前年所得（基礎控除前）の推移（4～3ベース）

	標準報酬											前年所得（基礎控除前）		
	協会（一般）		組合 健保		法定の第2項 被保険者		船員 保険		共済 組合		市町村 国保		後期高齢者 医療制度	
	円	%	円	%	円	%	円	%	円	%	円	%	円	%
平成14年度	658,345	-2.8	663,075	-2.1	—	—	3,361	-6.8	231,436	-1.9	418,011	-3.3	—	—
15	648,030	-1.6	655,433	-1.2	—	—	3,288	-2.2	229,130	-1.0	417,058	-0.2	—	—
16	(733,246)	(. )	(817,246)	(. )	—	—	(3,639)	(. )	(305,663)	(. )	414,059	-0.7	—	—
17	648,966	0.1	658,185	0.4	—	—	3,081	-6.3	229,666	0.2	414,059	-0.7	—	—
	(735,138)	(0.3)	(823,118)	(0.7)	—	—	(3,406)	(-6.4)	(305,604)	(-0.0)	430,361	3.9	—	—
	653,980	0.8	667,253	1.4	—	—	3,024	-1.9	228,724	-0.4	430,361	3.9	—	—
	(741,022)	(0.8)	(834,981)	(1.4)	—	—	(3,337)	(-2.0)	(303,784)	(-0.6)	430,361	3.9	—	—
18	663,070	1.5	681,491	2.1	—	—	2,943	-2.7	225,275	-1.5	430,619	0.1	—	—
	(751,684)	(1.4)	(852,220)	(2.1)	—	—	(3,251)	(-2.6)	(299,846)	(-1.3)	432,053	0.3	—	—
19	681,020	2.6	703,377	3.2	—	—	2,963	0.7	224,915	-0.2	432,053	0.3	—	—
	(769,719)	(2.4)	(882,761)	(3.6)	—	—	(3,277)	(0.8)	(299,289)	(-0.2)	432,053	0.3	—	—
20	677,647	-0.5	713,794	1.5	—	—	2,973	0.3	220,791	-1.8	432,053	0.3	—	—
	(762,120)	(-1.0)	(891,781)	(1.0)	—	—	(3,288)	(0.3)	(294,084)	(-1.7)	432,053	0.3	—	—
21	658,110	-2.9	691,780	-3.1	—	—	2,913	-2.0	228,197	3.4	432,053	0.3	—	—
	(733,197)	(-3.8)	(844,229)	(-5.3)	—	—	(3,193)	(-2.9)	(297,302)	(1.1)	432,053	0.3	—	—
22	652,296	-0.9	680,345	-1.7	—	—	2,830	-2.9	227,752	-0.2	432,053	0.3	—	—
	(729,232)	(-0.5)	(836,023)	(-1.0)	—	—	(3,099)	(-3.0)	(293,922)	(-1.1)	432,053	0.3	—	—
23	650,689	-0.2	679,950	-0.1	—	—	2,773	-2.0	227,990	0.1	432,053	0.3	—	—
	(728,400)	(-0.1)	(838,177)	(0.3)	—	—	(3,040)	(-1.9)	(292,880)	(-0.4)	432,053	0.3	—	—
	286,724	-0.8	369,546	-0.8	13,294	-0.5	368,990	-0.5	434,960	-1.0	1,764	-7.6	—	—
15	284,383	-0.8	370,299	0.2	12,865	-3.2	386,489	4.7	430,901	-0.9	1,701	-3.6	—	—
	(3,861)	(. )	(5,531)	(. )	—	—	(5,133)	(. )	(6,884)	(. )	1,650	-3.0	—	—
16	283,152	-0.4	371,204	0.2	12,857	-0.1	382,393	-1.1	430,139	-0.2	1,650	-3.0	—	—
	(3,849)	(-0.3)	(5,561)	(0.6)	—	—	(5,073)	(-1.2)	(6,889)	(0.1)	1,667	2.3	—	—
17	283,127	0.0	370,370	-0.2	12,943	0.7	381,040	-0.4	430,792	0.2	1,667	2.3	—	—
	(3,850)	(0.0)	(5,553)	(-0.2)	—	—	(5,046)	(-0.5)	(6,856)	(-0.5)	1,667	2.3	—	—
18	282,970	-0.1	369,248	-0.3	13,159	1.7	379,781	-0.3	426,742	-0.9	1,667	-1.2	—	—
	(3,945)	(-0.1)	(5,531)	(-0.4)	—	—	(5,034)	(-0.2)	(6,805)	(-0.7)	1,669	0.1	—	—
19	285,118	0.8	370,257	0.3	13,921	5.8	388,397	2.3	426,236	-0.1	1,669	0.1	—	—
	(3,867)	(0.6)	(5,576)	(0.8)	—	—	(5,155)	(2.4)	(6,908)	(0.0)	1,680	0.7	—	—
20	285,145	0.0	369,738	-0.1	12,963	-6.9	394,932	1.7	418,779	-1.7	1,680	0.7	—	—
	(3,848)	(-0.5)	(5,543)	(-0.6)	—	—	(5,241)	(1.7)	(6,692)	(-1.7)	1,580	-6.0	—	—
21	279,445	-2.0	361,926	-2.1	12,672	-2.2	394,630	-0.1	425,882	1.7	1,580	-6.0	—	—
	(3,736)	(-2.9)	(5,300)	(-4.4)	—	—	(5,192)	(-0.9)	(6,658)	(-0.5)	1,451	-8.2	—	—
22	276,175	-1.2	361,253	-0.2	12,955	2.2	389,462	-1.3	419,583	-1.5	1,451	-8.2	—	—
	(3,705)	(-0.8)	(5,327)	(0.5)	—	—	(5,118)	(-1.4)	(6,498)	(-2.4)	1,416	-2.4	—	—
23	275,203	-0.4	362,484	0.3	13,284	2.5	388,864	-0.2	421,100	0.4	1,416	-2.4	—	—
	(3,697)	(-0.2)	(5,362)	(0.7)	—	—	(5,115)	(-0.1)	(6,491)	(-0.1)	798	0.2	—	—

(注) 1. 各制度の事業年報等に基づき作成。  
 2. 法第3条第2項被保険者の「被保険者1人当たり標準報酬月額」は、賃金日額を基にしている。  
 3. 国民健康保険には、雇主世帯主の所得は含まれていない。  
 4. 国民健康保険の「1世帯当たり前年所得（基礎控除前）」の総額は国民健康保険実態調査による。  
 5. 共済組合の総額については、年度別の標準報酬月額総額（換算額）を12倍したものであり、1人当たりについては年度表におけるものである。  
 6. 「標準報酬月額総額年度計」の括弧内は、標準報酬月額総額に標準費と額総額を加えた標準報酬総額（年額）である。  
 また、「被保険者1人当たり標準報酬月額」の括弧内は、被保険者1人当たり前年所得（基礎控除前）」は後期高齢者医療制度被保険者実態調査によるものであり、所得不詳を除いた数字である。  
 7. 後期高齢者医療制度の「年度累計及び被保険者1人当たり前年所得（基礎控除前）」は後期高齢者医療制度被保険者実態調査によるものであり、所得不詳を除いた数字である。

(5) 医療保険制度別保険料調定額の推移 (3～2ページ)

保険料調定額	被用者保険										国保				後期高齢者医療制度	
	協会(一般)		組合健保		法第3条第2項被保険者		船員保険		共済組合		市町村国保		国保組合		後期高齢者医療制度	
	億円	%	億円	%	億円	%	億円	%	億円	%	億円	%	億円	%	億円	%
平成15年度	60,190	-	58,613	-	45	-	447	-	18,421	-	34,229	-	4,975	-		
16	60,235	0.1	58,097	-0.9	44	-2.7	380	-15.0	19,148	4.0	34,964	2.1	4,894	-1.6		
17	60,666	0.7	58,070	0.0	41	-7.0	374	-1.6	19,221	0.4	35,588	1.8	4,911	0.3		
18	61,513	1.4	58,645	1.0	39	-6.1	363	-2.8	18,964	-1.3	36,483	2.5	4,949	0.8		
19	62,916	2.3	60,502	3.2	31	-18.6	366	0.6	18,836	-0.7	36,962	1.3	4,975	0.5		
20	61,976	-1.5	61,937	2.4	30	-4.7	368	0.7	19,630	4.2	29,957	-19.0	4,399	-11.6	8,454	...
21	58,955	-4.9	59,671	-3.7	27	-10.0	348	-	19,808	0.9	30,002	0.1	4,320	-1.8	8,615	1.9
22	66,844	13.4	61,405	2.9	31	15.3	315	-	20,548	3.7	29,045	-3.2	4,197	-2.9	8,921	3.6
23	68,113	1.9	65,150	6.1	32	2.9	308	-	21,589	5.1	29,099	0.2	4,252	1.3	9,102	2.0
	被保険者1人当たりの保険料調定額															
平成15年度	万円	%	万円	%	万円	%	万円	%	万円	%	万円	%	万円	%	万円	%
16	31.7	-	39.7	-	22.2	-	62.8	-	41.5	-	14.2	-	28.4	-		
17	(15.8)	-	(17.7)	-	(8.5)	-	(23.2)	-	(20.7)	-	(7.3)	-	(12.2)	-		
18	31.6	-0.5	39.3	-0.9	24.0	7.9	56.4	-10.1	43.2	4.1	14.1	-0.3	28.3	-0.4		
19	(15.8)	(-0.5)	(17.5)	(-0.8)	(9.2)	(7.9)	(23.1)	(-0.4)	(21.6)	(4.1)	(7.3)	[0.7]	(12.2)	[0.2]		
20	31.5	0.0	38.7	-1.6	25.4	5.9	56.5	0.1	43.4	0.4	14.1	0.2	28.6	0.8		
21	(15.8)	(-0.0)	(17.3)	(-1.3)	(9.7)	(5.9)	(23.2)	(0.1)	(21.7)	(0.4)	(7.4)	[1.4]	(12.4)	[1.5]		
22	31.5	-0.1	38.2	-1.4	26.9	5.8	56.2	-0.5	43.0	-0.8	14.3	1.2	28.9	1.1		
23	(15.8)	(-0.1)	(17.1)	(-1.2)	(10.3)	(5.7)	(23.0)	(-0.5)	(21.5)	(-0.8)	(7.6)	[2.7]	(12.7)	[2.0]		
	31.6	0.4	38.3	0.3	26.4	-1.9	57.5	2.3	42.8	-0.4	14.4	0.8	28.8	-0.1		
	(15.8)	(0.4)	(17.1)	(0.3)	(10.1)	(-1.9)	(23.6)	(2.3)	(21.4)	(-0.4)	(7.8)	[2.2]	(12.9)	[1.5]		
	31.3	-1.3	38.5	0.5	28.2	7.1	58.8	2.3	44.7	4.3	14.4	-0.2	26.5	-8.0		
	(15.6)	(-1.3)	(17.2)	(0.7)	(10.8)	(7.1)	(24.1)	(2.3)	(22.3)	(4.3)	(8.3)	[5.8]	(12.4)	[-3.8]	6.4	...
	30.0	-3.9	37.4	-2.8	24.1	-14.7	56.4	-	44.8	0.4	14.7	1.8	26.5	0.0		
	(15.0)	(-3.9)	(16.8)	(-2.7)	(9.2)	(-14.6)	(24.1)	-	(22.4)	(0.4)	(8.3)	[0.5]	(12.4)	[0.4]	6.3	-1.2
	34.0	13.1	39.1	4.5	27.0	12.2	52.0	-	45.8	2.1	14.2	-3.3	26.6	0.5		
	(17.0)	(13.1)	(17.6)	(4.8)	(10.4)	(12.2)	(25.6)	-	(22.9)	(2.1)	(8.1)	[-2.6]	(12.6)	[1.0]	6.3	0.3
	34.6	1.8	41.7	6.6	27.2	0.5	51.8	-	47.7	4.1	14.2	0.1	28.3	6.2		
	(17.3)	(1.8)	(18.8)	(7.0)	(10.4)	(0.6)	(25.5)	-	(23.8)	(4.1)	(8.2)	[0.8]	(13.4)	[7.0]	6.3	-0.9

(注) 1. 各制度の決算等を基に作成しており、組合健保及び平成19年度以前の国保組合を除いて介護給付分が含まれていない。  
2. 被用者保険における( )内は被保険者負担分、国保における( )内は被保険者1人当たりの額である。  
3. 協会(一般)の被保険者1人当たりの保険料調定額(事業者負担分を含む)は、「徴収決定済額」から「前年度からの繰越額」を引き、「収入未済分」を加えたものである。  
4. 組合健保については、「健康保険収入保険料総額」から「通年度分収入未済分収入額」を引き、「収入未済分」を加えたものを、各年3月から翌年2月までの平均被保険者数で割ったものである。  
5. 法第3条第2項被保険者は、「健康保険印紙納付金収入」、「切手売りさばき手数料補てん」及び「徴収決定済額」の合計額から「前年度からの繰越額」を引いた金額に、「介護分を除いた健康保険印紙納付金収入」を乗じたものを「介護分を含む健康保険印紙納付金収入」で除いたものについて、各年3月から翌年2月までの平均被保険者数で割ったものである。  
6. 船員保険は、平成20年度までは職務上疾病及び職務外疾病の疾病部門に關する金額(失業、年金等除いた金額)で計算したものを、平成21年度については決算における保険料収入、平成22年度以降は船員保険法このため、平成20年度以前、平成21年度、平成22年度及び平成23年度それぞれを単年に比較することは困難である。  
7. 共済組合については、保険料収入額を各年3月から翌年2月までの平均被保険者数で割ったものである。  
8. 国保の1世帯当たり・1人当たり及び後期高齢者医療制度の被保険者1人当たりの保険料調定額は4～3ページである。

5. 医療費関係

(1) 医療保険制度別医療費の推移(4～3ベース)

被保険者 (70歳未満)	被用者保険計		協会(一般)		組合健保		法第3条第2項 被保険者		船員保険		共済組合		国保計		市町村国保		国保組合		若人計		後期高齢者 医療制度 (老人保健)		医療保険計	
	百万円	百万円	百万円	百万円	百万円	百万円	百万円	百万円	百万円	百万円	百万円	百万円	百万円	百万円	百万円	百万円	百万円	百万円	百万円	百万円	百万円	百万円	百万円	百万円
平成14年度	5,078,034	2,647,433	1,821,627	4,530	13,797	590,647	7,746,101	7,190,795	555,307	12,824,135	—	—	—	—	—	—	—	—	—	—	—	—	—	—
15	4,816,524	2,478,232	1,736,071	2,884	12,490	586,847	7,981,136	7,434,365	546,770	12,797,060	—	—	—	—	—	—	—	—	—	—	—	—	—	—
16	4,839,511	2,490,265	1,755,054	2,603	11,826	579,763	8,023,264	7,485,250	538,014	12,862,775	—	—	—	—	—	—	—	—	—	—	—	—	—	—
17	4,960,173	2,543,462	1,801,818	2,370	11,560	600,963	8,104,110	7,561,416	542,694	13,064,282	—	—	—	—	—	—	—	—	—	—	—	—	—	—
18	4,952,805	2,542,274	1,809,206	2,052	11,137	588,136	8,092,067	7,361,515	530,553	12,844,872	—	—	—	—	—	—	—	—	—	—	—	—	—	—
19	5,123,268	2,632,045	1,885,922	1,627	11,388	592,286	7,890,235	7,356,740	533,495	13,015,811	—	—	—	—	—	—	—	—	—	—	—	—	—	—
20	5,251,170	2,699,228	1,938,949	1,351	11,225	600,416	7,935,231	7,405,688	529,543	13,186,400	—	—	—	—	—	—	—	—	—	—	—	—	—	—
21	5,344,803	2,744,974	1,975,234	1,296	11,144	612,155	8,120,257	7,590,732	529,526	13,465,060	—	—	—	—	—	—	—	—	—	—	—	—	—	—
22	5,489,886	2,823,757	2,014,489	1,328	9,816	640,496	8,297,860	7,775,049	522,811	13,787,746	—	—	—	—	—	—	—	—	—	—	—	—	—	—
23	5,617,536	2,880,616	2,065,039	1,176	9,828	660,876	8,427,816	7,924,034	503,782	14,045,352	—	—	—	—	—	—	—	—	—	—	—	—	—	—
平成14年度	4,466,251	2,077,802	1,780,764	1,462	15,775	590,448	7,799,017	7,242,177	556,840	11,692,363	—	—	—	—	—	—	—	—	—	—	—	—	—	—
15	4,474,889	2,084,090	1,787,486	1,348	14,869	587,095	7,689	7,181,507	560,207	11,700,670	—	—	—	—	—	—	—	—	—	—	—	—	—	—
16	4,477,958	2,095,720	1,784,554	1,277	13,790	582,617	7,689	7,181,507	560,207	11,700,670	—	—	—	—	—	—	—	—	—	—	—	—	—	—
17	4,516,160	2,110,819	1,794,825	1,207	13,737	595,573	7,689	7,181,507	560,207	11,700,670	—	—	—	—	—	—	—	—	—	—	—	—	—	—
18	4,502,442	2,103,295	1,802,001	1,074	13,058	583,014	7,689	7,181,507	560,207	11,700,670	—	—	—	—	—	—	—	—	—	—	—	—	—	—
19	4,537,921	2,125,061	1,818,139	799	13,089	580,832	7,689	7,181,507	560,207	11,700,670	—	—	—	—	—	—	—	—	—	—	—	—	—	—
20	4,631,966	2,166,160	1,866,211	773	13,101	585,722	7,689	7,181,507	560,207	11,700,670	—	—	—	—	—	—	—	—	—	—	—	—	—	—
21	4,724,539	2,217,722	1,892,371	697	12,798	600,951	7,689	7,181,507	560,207	11,700,670	—	—	—	—	—	—	—	—	—	—	—	—	—	—
22	4,893,350	2,307,124	1,943,205	743	12,575	629,703	7,689	7,181,507	560,207	11,700,670	—	—	—	—	—	—	—	—	—	—	—	—	—	—
23	4,987,443	2,353,129	1,976,771	691	12,744	644,107	7,689	7,181,507	560,207	11,700,670	—	—	—	—	—	—	—	—	—	—	—	—	—	—
平成14年度	11,071	7,801	2,795	15	48	412	52,915	51,382	1,533	63,986	—	—	—	—	—	—	—	—	—	—	—	—	—	—
15	100,049	66,607	25,289	78	386	7,689	492,367	478,931	13,436	592,416	—	—	—	—	—	—	—	—	—	—	—	—	—	—
16	195,224	126,758	50,976	134	745	16,611	1,004,565	978,383	26,182	1,199,790	—	—	—	—	—	—	—	—	—	—	—	—	—	—
17	296,832	190,682	79,213	186	1,099	25,652	1,590,496	1,550,263	40,233	1,887,328	—	—	—	—	—	—	—	—	—	—	—	—	—	—
18	391,864	248,569	107,352	237	1,454	34,252	2,141,197	2,088,370	52,828	2,533,062	—	—	—	—	—	—	—	—	—	—	—	—	—	—
19	490,242	309,020	137,013	249	1,741	42,218	2,738,478	2,672,374	66,105	3,228,720	—	—	—	—	—	—	—	—	—	—	—	—	—	—
20	518,543	322,159	146,751	206	1,931	47,496	2,885,710	2,820,373	65,336	3,404,252	—	—	—	—	—	—	—	—	—	—	—	—	—	—
21	516,576	321,075	148,591	202	1,830	44,878	2,958,470	2,892,573	65,897	3,475,046	—	—	—	—	—	—	—	—	—	—	—	—	—	—
22	513,038	320,204	148,468	193	1,771	42,402	3,030,668	2,965,388	65,280	3,543,707	—	—	—	—	—	—	—	—	—	—	—	—	—	—
23	518,782	326,790	149,849	190	1,805	40,148	3,157,174	3,091,692	65,483	3,675,956	—	—	—	—	—	—	—	—	—	—	—	—	—	—
平成14年度	9,555,356	4,733,036	3,605,186	6,007	29,620	1,181,507	7,799,017	7,242,177	556,840	17,354,372	29,046,736	—	—	—	—	—	—	—	—	—	—	—	—	—
15	9,391,462	4,628,930	3,548,846	4,311	27,745	1,181,507	8,473,503	7,913,296	560,207	17,864,965	29,565,635	—	—	—	—	—	—	—	—	—	—	—	—	—
16	9,512,693	4,712,743	3,590,585	4,013	26,361	1,178,991	9,027,829	8,463,633	564,196	18,540,522	30,113,591	—	—	—	—	—	—	—	—	—	—	—	—	—
17	9,773,165	4,844,963	3,675,855	3,763	26,396	1,222,188	9,694,606	9,111,679	582,977	19,467,770	31,090,477	—	—	—	—	—	—	—	—	—	—	—	—	—
18	9,847,112	4,894,139	3,718,559	3,363	25,648	1,205,403	10,033,265	9,449,884	583,300	19,880,377	31,100,592	—	—	—	—	—	—	—	—	—	—	—	—	—
19	10,151,431	5,066,126	3,841,074	2,676	26,218	1,215,337	10,628,714	10,029,114	599,600	20,782,452	32,086,334	—	—	—	—	—	—	—	—	—	—	—	—	—
20	10,401,679	5,187,547	3,951,912	2,330	26,257	1,233,634	10,820,940	10,226,061	594,880	21,222,619	32,666,160	—	—	—	—	—	—	—	—	—	—	—	—	—
21	10,585,919	5,283,770	4,016,197	2,195	25,773	1,257,984	11,078,728	10,483,305	595,423	21,664,647	33,751,513	—	—	—	—	—	—	—	—	—	—	—	—	—
22	10,896,274	5,451,085	4,106,161	2,264	24,163	1,312,601	11,328,528	10,740,437	588,091	22,224,803	34,980,187	—	—	—	—	—	—	—	—	—	—	—	—	—
23	11,123,760	5,560,535	4,191,659	2,057	24,377	1,345,132	11,584,990	11,015,726	569,265	22,708,751	36,057,342	—	—	—	—	—	—	—	—	—	—	—	—	—

(注) 1. 各制度の事業年報等を基に作成。ただし、平成19年度以前の組合健保及び共済組合は事業年報等に基づく推計値である。

2. 共済組合の平成20年度以前は2～1ベースである。

3. 後期高齢者医療制度の平成19年度以前は老人保健に係る医療費である。

4. 医療費は、医療給付費に患者負担分及び公費負担医療制度併用時の公費負担分を含めない。

5. 若人計には、老人保健分を含めない。



(2) 医療保険制度別1人当たり医療費の推移(4～3ベース)

	被用者保険計		協会(一般)		組合健保		法定3条第2項被保険者		船員保険		共済組合		国保計		市町村国保		国保組合		若人計		後期高齢者医療制度(老人医療)		医療保険計			
	円	%	円	%	円	%	円	%	円	%	円	%	円	%	円	%	円	%	円	%	円	%	円	%	円	%
平成14年度	133,163	-1.7	141,705	-2.3	122,060	-0.9	196,370	-3.3	183,259	-3.4	133,362	-0.4	208,822	-2.2	216,071	-2.4	145,575	-1.5	170,469	-1.5	170,469	-1.5				
15	127,629	-4.2	133,698	-5.7	118,136	-3.2	150,745	-23.2	177,816	-3.0	132,847	-0.4	212,384	1.7	219,077	0.7	146,330	0.5	169,917	0.5	169,917	-0.3				
16	127,834	0.2	133,568	-0.1	119,323	-0.1	150,177	-0.3	177,870	0.0	131,127	-1.3	213,991	0.8	221,233	0.7	147,033	0.5	170,704	0.5	170,704	0.5				
17	129,804	1.5	135,399	1.4	120,688	1.1	155,628	3.6	176,946	-0.5	136,030	3.7	219,072	2.4	226,402	2.4	150,418	2.3	173,714	1.8	173,714	1.8				
18	127,705	-1.6	133,300	-1.6	118,379	-1.9	152,328	-2.1	174,875	-1.2	135,176	-0.6	218,152	-0.4	225,072	-0.4	149,179	-0.8	171,357	-1.4	171,357	-1.4				
19	129,530	1.4	135,606	1.7	120,222	1.6	147,177	-3.4	181,855	4.0	135,143	-0.0	224,733	3.0	232,823	3.2	151,936	1.6	174,330	1.7	174,330	1.7				
20	131,376	1.4	138,102	1.8	121,430	1.0	133,960	-9.0	181,777	-0.0	136,897	1.3	231,167	2.9	239,693	3.0	154,379	1.6	177,482	1.8	177,482	1.8				
21	134,775	2.6	141,740	2.6	124,982	2.9	121,724	-9.1	183,656	1.0	138,635	1.3	237,942	2.9	246,676	2.9	157,838	2.2	182,492	2.8	182,492	2.8				
22	138,848	3.0	145,419	2.6	129,419	3.6	129,146	0.3	164,707	-10.3	142,823	3.0	246,057	3.4	254,198	3.3	162,206	2.8	188,198	3.1	188,198	3.1				
23	142,152	2.4	148,268	2.0	133,227	2.9	106,735	-12.6	168,408	2.2	146,216	2.4	254,301	3.4	263,318	3.3	165,275	1.9	193,298	2.7	193,298	2.7				
平成14年度	125,385	-0.5	133,954	-1.5	118,252	0.2	131,739	-6.5	139,900	-2.2	119,862	0.5							125,385	-0.5	125,385	-0.5				
15	127,647	1.8	136,572	2.0	120,817	2.2	134,064	1.8	142,191	1.6	120,134	0.2							127,647	1.8	127,647	1.8				
16	129,299	1.3	138,457	1.4	122,523	1.4	132,135	-1.4	142,533	0.2	120,752	0.5							129,299	1.3	129,299	1.3				
17	131,770	1.9	140,277	1.3	124,982	2.0	134,090	1.5	148,360	4.1	125,095	3.6							131,770	1.9	131,770	1.9				
18	132,349	0.4	140,821	0.4	125,985	0.8	140,640	4.9	148,737	0.3	124,452	-0.5							132,349	0.4	132,349	0.4				
19	134,067	1.3	142,306	1.1	127,567	1.3	127,488	-9.4	155,556	4.6	127,030	2.1							134,067	1.3	134,067	1.3				
20	137,462	2.5	145,694	2.4	131,319	2.9	135,530	6.3	162,143	4.2	129,283	1.8							137,462	2.5	137,462	2.5				
21	140,811	2.4	149,081	2.3	134,480	2.4	122,754	-9.4	163,369	0.8	132,935	2.8							140,811	2.4	140,811	2.4				
22	146,512	4.0	154,748	3.8	140,162	4.2	128,335	5.4	166,735	2.1	138,553	4.2							146,512	4.0	146,512	4.0				
23	150,122	2.5	158,240	2.3	143,820	2.6	121,055	-6.4	176,157	5.7	142,217	2.6							150,122	2.5	150,122	2.5				
平成14年度	397,802	-	434,642	9.3	404,828	-	76,366	-	415,658	-	154,708	-	433,512	-	433,794	-	424,267	-	426,881	-	426,881	-				
15	445,424	12.0	460,117	5.9	447,045	10.4	165,555	116.5	472,916	13.8	348,556	125.9	467,574	7.9	467,882	7.9	456,841	7.7	463,680	8.6	463,680	8.6				
16	461,769	3.7	468,086	1.7	465,896	4.2	229,604	38.9	505,671	6.9	410,131	17.3	478,160	2.3	478,449	2.3	467,608	2.4	475,415	2.5	475,415	2.5				
17	482,571	4.5	489,138	4.3	483,416	3.8	265,935	15.8	513,276	1.5	444,011	8.3	500,036	4.6	500,300	4.6	480,095	4.8	497,206	4.6	497,206	4.6				
18	486,945	0.9	489,924	0.4	485,959	0.5	325,996	22.6	527,596	2.8	469,284	5.7	500,897	0.2	501,129	0.2	491,883	0.4	498,686	0.3	498,686	0.3				
19	506,313	4.0	509,130	3.9	502,024	3.3	357,618	9.7	532,646	1.0	500,127	6.6	524,412	4.7	524,709	4.7	509,245	3.5	521,581	4.6	521,581	4.6				
20	543,461	7.3	546,398	7.3	525,705	4.7	300,088	-16.1	601,550	12.9	592,565	16.5	534,601	2.0	534,718	1.9	533,001	4.7	538,000	2.8	538,000	2.8				
21	556,874	2.5	558,047	2.1	540,923	2.9	247,149	-17.6	588,935	-0.4	608,847	4.5	549,736	2.8	549,798	2.8	547,025	2.6	550,785	2.8	550,785	2.8				
22	559,430	0.5	560,971	0.5	543,969	0.6	217,557	-12.0	592,313	-1.1	610,478	0.3	555,781	1.1	555,891	1.1	550,843	0.7	556,306	1.0	556,306	1.0				
23	585,012	1.0	586,669	1.0	549,803	1.1	247,901	13.9	604,544	2.1	618,173	1.3	582,079	1.1	582,154	1.1	558,526	1.4	562,605	1.4	562,605	1.4				
平成14年度	129,508	-1.0	138,344	-1.8	120,213	-0.3	174,801	-4.9	157,419	-2.6	126,262	0.1	209,559	-1.8	216,944	-2.0	145,838	-1.4	156,348	-0.9	156,348	-0.9				
15	128,616	-0.7	136,382	-1.4	120,108	-0.1	145,323	-16.9	157,975	0.4	126,697	0.3	219,340	4.7	226,964	4.7	148,755	2.0	160,007	2.3	160,007	2.3				
16	130,466	1.4	138,402	1.5	122,200	1.7	145,533	0.1	160,047	1.3	126,953	0.2	228,008	4.0	235,893	3.9	151,865	2.1	164,794	3.0	164,794	3.0				
17	133,694	2.5	141,570	2.3	124,790	2.1	150,950	3.7	164,910	3.0	132,320	4.2	241,318	5.8	249,747	5.9	157,975	4.0	171,863	4.3	171,863	4.3				
18	133,779	0.1	141,797	0.2	124,753	-0.0	154,025	2.0	166,297	0.8	132,338	0.0	248,031	2.8	256,976	2.9	159,225	0.8	174,300	1.4	174,300	1.4				
19	136,500	2.0	144,955	2.2	127,137	1.9	148,472	-3.6	174,749	5.1	134,448	1.6	263,535	6.3	273,346	6.4	164,674	3.4	181,189	4.0	181,189	4.0				
20	139,394	2.1	148,204	2.2	129,749	2.1	141,421	-4.7	180,138	3.1	137,101	2.0	272,404	3.4	282,713	3.4	167,444	1.7	185,602	2.4	185,602	2.4				
21	142,788	2.4	151,756	2.4	133,205	2.7	128,044	-9.5	181,006	0.7	139,622	1.8	280,413	2.9	290,934	2.9	171,328	2.3	190,633	2.7	190,633	2.7				
22	147,537	3.3	156,201	2.9	138,243	3.8	129,353	1.0	175,082	-3.5	144,260	3.3	289,168	3.1	299,722	3.0	175,989	2.7	196,626	3.1	196,626	3.1				
23	151,018	2.4	159,438	2.1	142,006	2.7	115,962	-10.4	182,340	4.1	147,592	2.3	288,905	3.4	309,494	3.3	179,841	2.2	202,005	2.7	202,005	2.7				

(注) 1. 各制度の事業年報等に基づき作成。ただし、平成19年度以前の組合健保及び共済組合は事業年報等に基づく推計値である。

2. 共済組合の平成20年度以前は2～1ベースである。

3. 後期高齢者医療制度の平成19年度以前は老人医療に係る医療費である。

4. 「被保険者(70歳未満)」は被保険者(70歳未満)1人当たり、「被扶養者(70歳未満)」は被扶養者(70歳未満)1人当たり、「70歳以上」は70歳以上加入者1人当たりの医療費であり、「計」は被保険者(70歳未満)、被扶養者(70歳未満)の合計である。

5. 医療費は、医療給付費に患者負担分及び公費負担医療制度併用時の公費負担分を含めたものである。ただし、老人医療については、公費負担医療制度併用時の公費負担分を含まない。

6. 若人計には、老人医療費を含まない。





(4) 協会（一般）、組合健保、国保及び後期高齢者医療制度の診療諸率の推移（4～3ベース） 入院時食事療養費、調剤を含む

ア 1人当たり診療費

	協会（一般）				組合				健保				国保				後期高齢者医療制度	
	被保険者 (70歳未満)		被扶養者 (70歳未満)		被保険者 (70歳未満)		被扶養者 (70歳未満)		被扶養者 (70歳未満)		被扶養者 (70歳未満)		市町村国保 (70歳未満)		国保組合 (70歳未満)		増減率	
	円	%	円	%	円	%	円	%	円	%	円	%	円	%	円	%	円	%
平成14年度	139,303	-2.4	132,092	-1.5	120,375	-1.0	116,644	0.1	212,836	-2.4	143,028	-1.6	—	—	—	—	—	—
15	131,279	-5.8	134,578	1.9	116,384	-3.3	119,093	2.1	216,304	1.6	143,690	0.5	—	—	—	—	—	—
16	131,076	-0.2	136,264	1.3	117,685	1.1	120,837	1.5	217,661	0.6	144,258	0.4	—	—	—	—	—	—
17	132,778	1.3	137,920	1.2	118,943	1.1	123,184	1.9	222,754	2.3	147,506	2.3	—	—	—	—	—	—
18	130,485	-1.7	138,290	0.3	116,610	-2.0	124,112	0.8	221,730	-0.5	146,070	-1.0	—	—	—	—	—	—
19	132,604	1.6	139,571	0.9	118,232	1.4	125,458	1.1	228,704	3.1	148,685	1.8	—	—	—	—	—	—
20	134,986	1.8	142,932	2.4	119,421	1.0	129,132	2.9	235,160	2.8	150,969	1.5	—	—	—	—	—	—
21	138,377	2.5	146,182	2.3	122,860	2.9	132,232	2.4	242,068	2.9	154,347	2.2	—	—	—	—	—	—
22	142,014	2.6	151,789	3.8	127,244	3.6	137,837	4.2	250,140	3.3	158,600	2.8	—	—	—	—	—	—
23	144,826	2.0	155,250	2.3	131,001	3.0	141,423	2.6	258,403	3.3	161,636	1.9	—	—	—	—	—	—
平成14年度	40,145	-4.3	42,617	-2.9	31,989	-2.5	32,196	-0.8	85,824	-3.1	44,839	-2.7	—	—	—	—	—	—
15	37,200	-7.3	42,407	-0.5	30,651	-4.2	32,282	0.3	85,918	0.1	44,092	-1.7	—	—	—	—	—	—
16	35,875	-3.6	41,611	-1.9	29,829	-2.7	31,449	-2.6	85,052	-1.0	42,898	-2.7	—	—	—	—	—	—
17	35,729	-0.4	41,438	-0.4	29,480	-1.2	31,587	0.4	85,738	0.8	43,504	1.4	—	—	—	—	—	—
18	35,212	-1.4	41,691	0.6	28,890	-2.0	32,266	2.1	85,362	-0.4	43,265	-0.5	—	—	—	—	—	—
19	35,572	1.0	42,011	0.8	29,020	0.4	32,465	0.6	87,982	3.1	43,755	1.1	—	—	—	—	—	—
20	36,371	2.2	42,776	1.8	29,005	-0.1	33,402	2.9	90,738	3.1	44,298	1.2	—	—	—	—	—	—
21	37,021	1.8	43,682	2.1	29,812	2.8	34,089	2.1	92,535	2.0	45,170	2.0	—	—	—	—	—	—
22	39,043	5.5	46,915	7.4	31,862	6.9	36,983	8.5	97,236	5.1	47,851	5.9	—	—	—	—	—	—
23	39,078	0.1	47,368	1.0	32,311	1.4	37,652	1.8	99,429	2.3	47,696	-0.3	—	—	—	—	—	—

(注) 1. 各制度の事業年報等を元に作成。ただし、平成19年度以前の組合健保は事業年報に基づき推計値である。以下、イ～エにおいて同じ。

2. 協会（一般）及び組合健保の1人当たり診療費は、被保険者（70歳未満）については、被扶養者（70歳未満）1人当たりとし、被扶養者（70歳未満）については、被扶養者（70歳未満）1人当たりとして算出している。

3. 診療費は、医科入院、医科入院外、歯科、調剤、入院時食事療養費についての保険給付費、患者負担額及び公費負担額の合計額である。以下、イ～エにおいて同じ。

4. 国保の入院時食事療養費は医科歯科別に分けられないため、国保の入院+食事には歯科食事療養費が含まれ、歯科+食事には入院時食事療養費が含まれていない。以下、イ～エにおいて同じ。

5. 増減率は、対前年度である。以下、イ～エにおいて同じ。

ア 1人当たり診療費(つづき)

	協会(一般)				組合				保健				国保				後期高齢者 医療制度	
	被保険者 (70歳未満)		被扶養者 (70歳未満)		被保険者 (70歳未満)		被扶養者 (70歳未満)		市町村国保 (70歳未満)		国保組合 (70歳未満)		市町村国保 (70歳未満)		国保組合 (70歳未満)		円	%
	円	増減率 %	円	増減率 %	円	増減率 %	円	増減率 %	円	増減率 %	円	増減率 %	円	増減率 %	円	増減率 %		
平成14年度	77,783	-1.8	74,604	-0.8	67,710	-0.5	69,554	0.6	106,388	-2.1	79,337	-1.1	106,388	-2.1	79,337	-1.1	—	—
15	74,498	-4.2	77,248	3.5	66,641	-1.6	71,957	3.5	109,831	3.2	81,118	2.2	109,831	3.2	81,118	2.2	—	—
16	75,843	1.8	79,556	3.0	68,998	3.5	74,419	3.4	112,094	2.1	83,054	2.4	112,094	2.1	83,054	2.4	—	—
17	77,719	2.5	81,439	2.4	70,704	2.5	76,582	2.9	116,329	3.8	85,588	3.1	116,329	3.8	85,588	3.1	—	—
18	76,598	-1.4	81,995	0.7	69,713	-1.4	77,308	0.9	116,342	0.0	85,143	-0.5	116,342	0.0	85,143	-0.5	—	—
19	78,618	2.6	83,084	1.3	71,558	2.6	78,478	1.5	120,818	3.8	87,362	2.6	120,818	3.8	87,362	2.6	—	—
20	79,785	1.5	85,288	2.7	72,452	1.2	80,853	3.0	124,080	2.7	88,856	1.7	124,080	2.7	88,856	1.7	394,359	—
21	82,900	3.9	87,857	3.0	75,373	4.0	83,411	3.2	129,473	4.3	91,739	3.2	129,473	4.3	91,739	3.2	406,705	3.1
22	84,562	2.0	89,871	2.3	77,654	3.0	85,725	2.8	132,669	2.5	93,330	1.7	132,669	2.5	93,330	1.7	406,786	0.0
23	87,056	2.9	92,588	3.0	80,637	3.8	88,300	3.0	138,245	4.2	96,227	3.1	138,245	4.2	96,227	3.1	418,528	2.9
平成14年度	21,375	-0.7	14,871	-0.7	20,676	-0.1	14,894	0.3	20,623	-1.2	18,852	-1.0	20,623	-1.2	18,852	-1.0	—	—
15	19,581	-8.4	14,923	0.4	19,092	-7.7	14,853	-0.3	20,554	-0.3	18,479	-2.0	20,554	-0.3	18,479	-2.0	—	—
16	19,358	-1.1	15,097	1.2	18,858	-1.2	14,969	0.8	20,515	-0.2	18,306	-0.9	20,515	-0.2	18,306	-0.9	—	—
17	19,330	-0.1	15,043	-0.4	18,760	-0.5	15,015	0.3	20,687	0.8	18,413	0.6	20,687	0.8	18,413	0.6	—	—
18	18,675	-3.4	14,604	-2.9	18,007	-4.0	14,538	-3.2	20,025	-3.2	17,662	-4.1	20,025	-3.2	17,662	-4.1	—	—
19	18,414	-1.4	14,476	-0.9	17,654	-2.0	14,515	-0.2	19,903	-0.6	17,567	-0.5	19,903	-0.6	17,567	-0.5	—	—
20	18,829	2.3	14,869	2.7	17,965	1.8	14,877	2.5	20,342	2.2	17,816	1.4	20,342	2.2	17,816	1.4	26,817	—
21	18,456	-2.0	14,644	-1.5	17,675	-1.6	14,732	-1.0	20,060	-1.4	17,438	-2.1	20,060	-1.4	17,438	-2.1	27,287	1.7
22	18,409	-0.3	15,004	2.5	17,728	0.3	15,130	2.7	20,235	0.9	17,419	-0.1	20,235	0.9	17,419	-0.1	28,367	4.0
23	18,692	1.5	15,294	1.9	18,052	1.8	15,471	2.3	20,729	2.4	17,713	1.7	20,729	2.4	17,713	1.7	29,493	4.0

イ 受診率

	協会（一般）				組合				保健				国				保		後期高齢者 医療制度	
	被保険者 (70歳未満)		被扶養者 (70歳未満)		被保険者 (70歳未満)		被扶養者 (70歳未満)		被保険者 (70歳未満)		被扶養者 (70歳未満)		市町村国保 (70歳未満)		国保組合 (70歳未満)		件/人		増減率	
	件/人	増減率 %	件/人	増減率 %	件/人	増減率 %	件/人	増減率 %	件/人	増減率 %	件/人	増減率 %	件/人	増減率 %	件/人	増減率 %	件/人	増減率 %	件/人	増減率 %
平成14年度	6.8479	-0.7	7.2027	0.0	6.3625	0.1	7.2155	1.3	7.9899	-0.6	6.9887	-0.1	7.9899	-0.6	6.9887	-0.1	7.9899	-0.6	6.9887	-0.1
15	6.4942	-5.2	7.2784	1.0	6.1514	-3.3	7.2884	1.0	7.9891	-0.0	6.9831	-0.1	7.9891	-0.0	6.9831	-0.1	7.9891	-0.0	6.9831	-0.1
16	6.6403	2.2	7.4814	2.8	6.3464	3.2	7.4844	2.8	8.1309	1.8	7.1434	2.3	8.1309	1.8	7.1434	2.3	8.1309	1.8	7.1434	2.3
17	6.6721	0.5	7.5679	1.2	6.3937	0.7	7.6327	1.8	8.2318	1.2	7.2205	1.1	8.2318	1.2	7.2205	1.1	8.2318	1.2	7.2205	1.1
18	6.6847	0.2	7.6912	1.6	6.4154	0.3	7.7747	1.9	8.3036	0.9	7.2633	0.6	8.3036	0.9	7.2633	0.6	8.3036	0.9	7.2633	0.6
19	6.6867	0.0	7.6193	-0.9	6.4179	0.0	7.7394	-0.5	8.3494	0.6	7.2598	-0.0	8.3494	0.6	7.2598	-0.0	8.3494	0.6	7.2598	-0.0
20	6.7050	0.3	7.6608	0.5	6.4300	0.2	7.8058	0.9	8.4145	0.8	7.2633	0.0	8.4145	0.8	7.2633	0.0	8.4145	0.8	7.2633	0.0
21	6.7456	0.6	7.6850	0.3	6.4725	0.7	7.8435	0.5	8.4740	0.7	7.2866	0.3	8.4740	0.7	7.2866	0.3	8.4740	0.7	7.2866	0.3
22	6.7726	0.4	7.7608	1.0	6.5403	1.0	7.9822	1.8	8.4420	-0.4	7.2897	0.0	8.4420	-0.4	7.2897	0.0	8.4420	-0.4	7.2897	0.0
23	6.8407	1.0	7.9084	1.9	6.6270	1.3	8.1069	1.6	8.5679	1.5	7.3816	1.3	8.5679	1.5	7.3816	1.3	8.5679	1.5	7.3816	1.3
平成14年度	0.0998	-2.8	0.1297	-3.1	0.0808	-1.0	0.1023	-1.5	0.2057	-2.7	0.1161	-2.4	0.2057	-2.7	0.1161	-2.4	0.2057	-2.7	0.1161	-2.4
15	0.0919	-7.9	0.1272	-1.9	0.0772	-4.4	0.1004	-1.8	0.2013	-2.2	0.1133	-2.4	0.2013	-2.2	0.1133	-2.4	0.2013	-2.2	0.1133	-2.4
16	0.0888	-3.3	0.1237	-2.7	0.0751	-2.8	0.0970	-3.4	0.1971	-2.1	0.1094	-3.4	0.1971	-2.1	0.1094	-3.4	0.1971	-2.1	0.1094	-3.4
17	0.0870	-2.1	0.1212	-2.1	0.0733	-2.4	0.0959	-1.1	0.1954	-0.9	0.1085	-0.8	0.1954	-0.9	0.1085	-0.8	0.1954	-0.9	0.1085	-0.8
18	0.0861	-1.1	0.1205	-0.6	0.0722	-1.5	0.0960	0.1	0.1944	-0.5	0.1077	-0.8	0.1944	-0.5	0.1077	-0.8	0.1944	-0.5	0.1077	-0.8
19	0.0835	-3.0	0.1169	-3.0	0.0698	-3.4	0.0934	-2.7	0.1929	-0.8	0.1043	-3.1	0.1929	-0.8	0.1043	-3.1	0.1929	-0.8	0.1043	-3.1
20	0.0826	-1.1	0.1142	-2.3	0.0682	-2.2	0.0922	-1.3	0.1935	0.3	0.1023	-1.9	0.1935	0.3	0.1023	-1.9	0.1935	0.3	0.1023	-1.9
21	0.0819	-0.9	0.1125	-1.5	0.0681	-0.2	0.0916	-0.6	0.1924	-0.5	0.1013	-1.0	0.1924	-0.5	0.1013	-1.0	0.1924	-0.5	0.1013	-1.0
22	0.0819	0.1	0.1123	-0.2	0.0689	1.2	0.0913	-0.3	0.1927	0.1	0.1003	-1.0	0.1927	0.1	0.1003	-1.0	0.1927	0.1	0.1003	-1.0
23	0.0809	-1.2	0.1109	-1.3	0.0689	0.1	0.0910	-0.4	0.1928	0.1	0.0986	-1.6	0.1928	0.1	0.0986	-1.6	0.1928	0.1	0.0986	-1.6

(注) 協会（一般）及び組合健保の受診率は、被保険者（70歳未満）については、被保険者（70歳未満）1人当たりとし、被扶養者（70歳未満）については、被扶養者（70歳未満）1人当たりとしている。

イ 受診率(つづき)

	協会(一般)				組合				保健				国		保		後期高齢者 医療制度	
	被保険者 (70歳未満)		被扶養者 (70歳未満)		被保険者 (70歳未満)		被扶養者 (70歳未満)		被保険者 (70歳未満)		被扶養者 (70歳未満)		市町村国保 (70歳未満)		国保組合 (70歳未満)			
	件/人	増減率 %	件/人	増減率 %	件/人	増減率 %	件/人	増減率 %	件/人	増減率 %	件/人	増減率 %	件/人	増減率 %	件/人	増減率 %	件/人	増減率 %
入院外	平成14年度	5.4038	-1.3	5.9701	-0.2	4.9126	-0.5	5.8333	1.0	6.4613	-1.1	5.5794	-0.5	—	—	—	—	—
	15	5.1214	-5.2	5.9327	1.1	4.7620	-3.1	5.9000	1.1	6.4522	-0.1	5.5763	-0.1	—	—	—	—	—
	16	5.2377	2.3	6.0881	2.6	4.9305	3.5	6.0595	2.7	6.5516	1.5	5.7039	2.3	—	—	—	—	—
	17	5.2434	0.1	6.1548	1.1	4.9520	0.4	6.1640	1.7	6.6086	0.9	5.7490	0.8	—	—	—	—	—
	18	5.2488	0.1	6.2723	1.9	4.9723	0.4	6.3011	2.2	6.6703	0.9	5.7934	0.8	—	—	—	—	—
	19	5.2666	0.3	6.2096	-1.0	4.9947	0.4	6.2649	-0.6	6.7196	0.7	5.7941	0.0	—	—	—	—	—
	20	5.2680	0.0	6.2385	0.5	4.9961	0.0	6.3179	0.8	6.7630	0.6	5.7907	-0.1	—	—	—	—	—
	21	5.3078	0.8	6.2682	0.5	5.0385	0.8	6.3569	0.6	6.8134	0.7	5.8152	0.4	—	—	—	—	—
	22	5.3269	0.4	6.3201	0.8	5.0943	1.1	6.4673	1.7	6.7628	-0.7	5.8116	-0.1	—	—	—	—	—
23	5.3650	0.7	6.4028	1.3	5.1493	1.1	6.5506	1.3	6.8429	1.2	5.8694	1.0	—	—	—	—	—	
菌科	平成14年度	1.3443	1.9	1.2030	1.7	1.3692	2.3	1.2799	2.7	1.3229	2.1	1.2931	1.6	—	—	—	—	—
	15	1.2810	-4.7	1.2184	1.3	1.3122	-4.2	1.2880	0.6	1.3356	1.0	1.2935	0.0	—	—	—	—	—
	16	1.3137	2.6	1.2696	4.2	1.3408	2.2	1.3378	3.9	1.3822	3.5	1.3302	2.8	—	—	—	—	—
	17	1.3418	2.1	1.2920	1.8	1.3684	2.1	1.3727	2.6	1.4278	3.3	1.3629	2.5	—	—	—	—	—
	18	1.3498	0.6	1.2984	0.5	1.3709	0.2	1.3776	0.4	1.4388	0.8	1.3622	0.8	—	—	—	—	—
	19	1.3366	-1.0	1.2928	-0.4	1.3535	-1.3	1.3812	0.3	1.4369	0.8	1.3614	-0.1	—	—	—	—	—
	20	1.3543	1.3	1.3080	1.2	1.3657	0.9	1.3958	1.1	1.4580	1.5	1.3703	0.7	—	—	—	—	—
	21	1.3559	0.1	1.3043	-0.3	1.3659	0.0	1.3950	-0.1	1.4683	0.7	1.3701	-0.0	—	—	—	—	—
	22	1.3637	0.6	1.3284	1.8	1.3772	0.8	1.4236	2.0	1.4866	1.2	1.3779	0.6	—	—	—	—	—
23	1.3947	2.3	1.3947	5.0	1.4088	2.3	1.4653	2.9	1.5322	3.1	1.4136	2.6	—	—	—	—	—	

ウ 1件当たり日数

	協会(一般)				組合				保健				国				保				後期高齢者 医療制度			
	被保険者 (70歳未満)		被扶養者 (70歳未満)		被保険者 (70歳未満)		被扶養者 (70歳未満)		被保険者 (70歳未満)		被扶養者 (70歳未満)		市町村国保 (70歳未満)		国保組合 (70歳未満)		日		増減率		日		増減率	
	日	増減率	日	増減率	日	増減率	日	増減率	日	増減率	日	増減率	日	増減率	日	増減率	日	増減率	日	増減率	日	増減率	日	増減率
平成14年度	2.08	-2.7	2.05	-2.5	1.94	-2.4	1.94	-2.6	2.47	-2.8	2.08	-2.5	2.08	-2.5	—	—	—	—	—	—	—	—	—	—
15	2.00	-3.7	2.02	-1.6	1.88	-3.0	1.93	-0.9	2.42	-2.1	2.04	-2.0	2.04	-2.0	—	—	—	—	—	—	—	—	—	—
16	1.94	-3.3	1.97	-2.6	1.82	-3.0	1.87	-2.8	2.35	-3.0	1.98	-3.0	1.98	-3.0	—	—	—	—	—	—	—	—	—	—
17	1.89	-2.4	1.93	-2.2	1.78	-2.2	1.83	-2.0	2.29	-2.4	1.97	-0.5	1.97	-0.5	—	—	—	—	—	—	—	—	—	—
18	1.85	-2.1	1.89	-2.0	1.75	-1.9	1.81	-1.5	2.24	-2.3	1.89	-4.0	1.89	-4.0	—	—	—	—	—	—	—	—	—	—
19	1.81	-1.9	1.86	-1.6	1.72	-1.7	1.77	-1.9	2.20	-1.6	1.86	-1.7	1.86	-1.7	—	—	—	—	—	—	—	—	—	—
20	1.78	-1.9	1.83	-1.5	1.69	-1.8	1.74	-1.5	2.16	-1.8	1.82	-2.1	1.82	-2.1	—	—	—	—	—	—	—	—	—	—
21	1.75	-1.7	1.79	-2.1	1.66	-1.4	1.71	-2.0	2.12	-1.8	1.79	-2.0	1.79	-2.0	—	—	—	—	—	—	—	—	—	—
22	1.73	-0.9	1.79	-0.2	1.65	-0.5	1.70	-0.3	2.12	-0.1	1.77	-0.8	1.77	-0.8	—	—	—	—	—	—	—	—	—	—
23	1.70	-1.6	1.76	-1.7	1.63	-1.5	1.68	-1.5	2.09	-1.6	1.74	-1.8	1.74	-1.8	—	—	—	—	—	—	—	—	—	—
平成14年度	12.08	-3.6	12.09	-2.5	10.96	-3.7	10.60	-2.3	17.89	-1.9	12.39	-2.9	12.39	-2.9	—	—	—	—	—	—	—	—	—	—
15	11.49	-4.9	11.77	-2.6	10.55	-3.8	10.40	-1.9	17.70	-1.1	12.13	-2.1	12.13	-2.1	—	—	—	—	—	—	—	—	—	—
16	11.18	-2.7	11.62	-1.3	10.29	-2.4	10.27	-1.3	17.53	-0.9	11.90	-1.9	11.90	-1.9	—	—	—	—	—	—	—	—	—	—
17	10.92	-2.4	11.44	-1.6	10.06	-2.3	10.13	-1.4	17.37	-0.9	11.73	-1.4	11.73	-1.4	—	—	—	—	—	—	—	—	—	—
18	10.59	-3.0	11.14	-2.6	9.72	-3.4	9.88	-2.5	17.18	-1.1	11.41	-2.7	11.41	-2.7	—	—	—	—	—	—	—	—	—	—
19	10.47	-1.1	11.10	-0.3	9.63	-0.9	9.84	-0.4	17.28	0.6	11.29	-1.1	11.29	-1.1	—	—	—	—	—	—	—	—	—	—
20	10.38	-0.9	11.08	-0.2	9.49	-1.4	9.78	-0.6	17.23	-0.3	11.16	-1.1	11.16	-1.1	—	—	—	—	—	—	—	—	—	—
21	10.25	-1.3	10.98	-0.8	9.36	-1.3	9.63	-1.5	17.16	-0.4	11.04	-1.1	11.04	-1.1	—	—	—	—	—	—	—	—	—	—
22	10.03	-2.1	10.85	-1.2	9.20	-1.8	9.52	-1.1	17.01	-0.9	10.80	-2.1	10.80	-2.1	—	—	—	—	—	—	—	—	—	—
23	9.83	-2.0	10.73	-1.1	9.03	-1.8	9.40	-1.2	16.97	-0.3	10.69	-1.0	10.69	-1.0	—	—	—	—	—	—	—	—	—	—



ウ 1件当たり日数(つづき)

	協会(一般)				組合				保健				国				保				後期高齢者 医療制度				
	被保険者 (70歳未満)		被扶養者 (70歳未満)		被保険者 (70歳未満)		被扶養者 (70歳未満)		被保険者 (70歳未満)		被扶養者 (70歳未満)		市町村国保 (70歳未満)		国保組合 (70歳未満)		日		増減率 %		日		増減率 %		
	日	増減率 %	日	増減率 %	日	増減率 %	日	増減率 %	日	増減率 %	日	増減率 %	日	増減率 %	日	増減率 %	日	増減率 %	日	増減率 %	日	増減率 %	日	増減率 %	
入院外	平成14年度	1.79	-3.0	1.79	-2.3	1.66	-2.6	1.74	-2.3	1.97	-2.9	1.80	-2.5	—	—	—	—	—	—	—	—	—	—	—	—
	15	1.72	-4.0	1.77	-1.3	1.61	-3.3	1.73	-0.5	1.92	-2.3	1.76	-2.0	—	—	—	—	—	—	—	—	—	—	—	—
	16	1.66	-3.1	1.73	-2.2	1.57	-2.5	1.69	-2.4	1.87	-2.7	1.72	-2.5	—	—	—	—	—	—	—	—	—	—	—	—
	17	1.62	-2.4	1.70	-2.0	1.53	-2.0	1.66	-1.8	1.83	-2.4	1.72	0.3	—	—	—	—	—	—	—	—	—	—	—	—
	18	1.59	-2.0	1.67	-1.4	1.51	-1.6	1.65	-0.9	1.78	-2.4	1.65	-4.5	—	—	—	—	—	—	—	—	—	—	—	—
	19	1.56	-1.7	1.65	-1.5	1.49	-1.4	1.62	-1.9	1.75	-1.8	1.62	-1.5	—	—	—	—	—	—	—	—	—	—	—	—
	20	1.53	-2.1	1.63	-1.3	1.46	-1.8	1.60	-1.3	1.71	-2.2	1.59	-2.1	—	—	—	—	—	—	—	—	—	—	—	—
	21	1.51	-1.7	1.59	-2.2	1.44	-1.3	1.56	-2.1	1.68	-1.9	1.56	-2.0	—	—	—	—	—	—	—	—	—	—	—	—
	22	1.50	-0.4	1.60	0.5	1.45	0.2	1.57	0.3	1.69	0.4	1.55	-0.1	—	—	—	—	—	—	—	—	—	—	—	—
23	1.48	-1.4	1.58	-1.4	1.43	-1.4	1.55	-1.2	1.66	-1.7	1.53	-1.6	—	—	—	—	—	—	—	—	—	—	—	—	
菌科	平成14年度	2.50	-1.7	2.25	-1.8	2.39	-1.8	2.16	-3.0	2.53	-1.8	2.38	-1.9	—	—	—	—	—	—	—	—	—	—	—	—
	15	2.46	-1.8	2.23	-0.9	2.36	-1.5	2.14	-0.9	2.51	-0.7	2.36	-1.0	—	—	—	—	—	—	—	—	—	—	—	—
	16	2.39	-2.9	2.16	-2.9	2.29	-2.9	2.07	-3.0	2.44	-3.1	2.29	-2.9	—	—	—	—	—	—	—	—	—	—	—	—
	17	2.34	-2.1	2.11	-2.3	2.23	-2.4	2.02	-2.4	2.38	-2.3	2.25	-2.0	—	—	—	—	—	—	—	—	—	—	—	—
	18	2.29	-2.0	2.06	-2.6	2.19	-2.0	1.97	-2.7	2.33	-2.0	2.19	-2.3	—	—	—	—	—	—	—	—	—	—	—	—
	19	2.26	-1.5	2.02	-1.8	2.15	-1.8	1.93	-1.9	2.29	-1.7	2.16	-1.5	—	—	—	—	—	—	—	—	—	—	—	—
	20	2.22	-1.7	1.98	-2.0	2.12	-1.6	1.89	-2.1	2.25	-1.8	2.12	-2.0	—	—	—	—	—	—	—	—	—	—	—	—
	21	2.19	-1.4	1.95	-1.5	2.09	-1.3	1.86	-1.6	2.22	-1.6	2.08	-1.8	—	—	—	—	—	—	—	—	—	—	—	—
	22	2.14	-2.1	1.91	-2.0	2.04	-2.1	1.83	-1.8	2.17	-1.9	2.03	-2.3	—	—	—	—	—	—	—	—	—	—	—	—
23	2.10	-1.9	1.87	-2.2	2.01	-1.7	1.78	-2.5	2.13	-2.0	1.99	-2.1	—	—	—	—	—	—	—	—	—	—	—	—	

工 1日当たり診療費

	協会(一般)				組合				保健				保				後期高齢者 医療制度	
	被保険者 (70歳未満)		被扶養者 (70歳未満)		被保険者 (70歳未満)		被扶養者 (70歳未満)		市町村国保 (70歳未満)		国保 (70歳未満)		国保組合 (70歳未満)		増減率		増減率	
	円	%	円	%	円	%	円	%	円	%	円	%	円	%	円	%	円	%
平成14年度	9,789	1.1	8,926	0.9	9,766	1.3	8,321	1.4	10,774	1.0	9,819	1.1	—	—	—	—	—	—
15	10,100	3.2	9,145	2.5	10,067	3.1	8,488	2.0	11,190	3.9	10,073	2.6	—	—	—	—	—	—
16	10,201	1.0	9,250	1.2	10,175	1.1	8,614	1.5	11,407	1.9	10,189	1.2	—	—	—	—	—	—
17	10,538	3.3	9,465	2.3	10,439	2.6	8,801	2.2	11,814	3.6	10,356	1.6	—	—	—	—	—	—
18	10,561	0.2	9,525	0.6	10,401	-0.4	8,840	0.4	11,932	1.0	10,621	2.6	—	—	—	—	—	—
19	10,937	3.6	9,860	3.5	10,729	3.2	9,148	3.5	12,435	4.2	11,000	3.6	—	—	—	—	—	—
20	11,315	3.5	10,198	3.4	11,012	2.6	9,482	3.6	12,921	3.9	11,407	3.7	—	—	—	—	—	—
21	11,731	3.7	10,619	4.1	11,413	3.6	9,864	4.0	13,444	4.1	11,858	3.9	15,323	4.1	15,958	4.1	15,958	4.1
22	12,106	3.2	10,938	3.0	11,759	3.0	10,137	2.8	13,959	3.8	12,280	3.6	16,575	3.9	16,575	3.9	16,575	3.9
23	12,427	2.7	11,207	2.5	12,129	3.1	10,400	2.6	14,446	3.5	12,589	2.5	17,084	3.1	17,084	3.1	17,084	3.1
平成14年度	33,289	2.2	27,188	2.7	36,133	2.3	29,691	3.0	23,315	1.5	31,173	2.7	—	—	—	—	—	—
15	35,239	5.9	28,313	4.1	37,625	4.1	30,894	4.1	24,121	3.5	32,088	2.9	—	—	—	—	—	—
16	36,112	2.5	28,945	2.2	38,594	2.6	31,557	2.1	24,611	2.0	32,953	2.7	—	—	—	—	—	—
17	37,609	4.1	29,908	3.3	39,980	3.6	32,501	3.0	25,256	2.6	34,184	3.7	—	—	—	—	—	—
18	38,630	2.7	31,071	3.9	41,184	3.0	34,014	4.7	25,564	1.2	35,223	3.0	—	—	—	—	—	—
19	40,660	5.3	32,380	4.2	43,218	4.9	35,329	3.9	26,394	3.3	37,170	5.5	—	—	—	—	—	—
20	42,396	4.3	33,801	4.4	44,820	3.7	37,068	4.9	27,220	3.1	38,778	4.3	25,822	4.3	25,822	4.3	25,822	4.3
21	44,098	4.0	35,344	4.6	46,769	4.3	38,646	4.3	28,019	2.9	40,396	4.2	26,659	4.2	26,659	4.2	26,659	4.2
22	47,498	7.7	38,491	8.9	50,296	7.5	42,545	10.1	29,666	5.9	44,191	9.4	27,860	9.4	27,860	9.4	27,860	9.4
23	49,114	3.4	39,810	3.4	51,931	3.3	44,021	3.5	30,400	2.5	45,220	2.3	28,609	2.3	28,609	2.3	28,609	2.3
入院+食事																		

エ 1日当たり診療費（つづき）

	協会（一般）				組合				健康保				国		保		後期高齢者 医療制度	
	被保険者 （70歳未満）		被扶養者 （70歳未満）		被保険者 （70歳未満）		被扶養者 （70歳未満）		被保険者 （70歳未満）		被扶養者 （70歳未満）		市町村国保 （70歳未満）		国保組合 （70歳未満）			
	円	%	円	%	円	%	円	%	円	%	円	%	円	%	円	%	円	%
入院 外 十 調 剤	平成14年度	8,053	2.5	7,086	1.7	8,296	2.6	6,837	1.9	8,361	1.9	7,897	1.9	—	—	—	—	—
	15	8,474	5.2	7,354	3.8	8,709	5.0	7,032	2.8	8,850	5.8	8,245	4.4	—	—	—	—	—
	16	8,700	2.7	7,542	2.6	8,934	2.6	7,256	3.2	9,145	3.3	8,468	2.7	—	—	—	—	—
	17	9,129	4.9	7,789	3.3	9,304	4.1	7,474	3.0	9,645	5.5	8,636	2.0	—	—	—	—	—
	18	9,172	0.5	7,806	0.2	9,285	-0.2	7,449	-0.3	9,788	1.5	8,927	3.4	—	—	—	—	—
	19	9,549	4.1	8,111	3.9	9,619	3.6	7,749	4.0	10,270	4.9	9,294	4.1	—	—	—	—	—
	20	9,891	3.6	8,396	3.5	9,914	3.1	8,023	3.5	10,712	4.3	9,666	4.0	11,258	—	—	—	—
	21	10,374	4.9	8,799	4.8	10,360	4.5	8,401	4.7	11,308	5.6	10,137	4.9	11,886	5.6	—	—	—
	22	10,584	2.0	8,883	1.0	10,534	1.7	8,465	0.8	11,627	2.8	10,333	1.9	12,216	2.8	—	—	—
23	10,978	3.7	9,157	3.1	10,978	4.2	8,715	3.0	12,178	4.7	10,723	3.8	12,771	4.6	—	—	—	
歯科 十 食事	平成14年度	6,350	-0.9	5,501	-0.5	6,307	-0.6	5,396	0.6	6,157	-1.5	6,119	-0.8	—	—	—	—	—
	15	6,214	-2.1	5,499	0.0	6,170	-2.2	5,395	-0.0	6,121	-0.6	6,054	-1.1	—	—	—	—	—
	16	6,168	-0.7	5,499	0.0	6,141	-0.5	5,394	-0.0	6,090	-0.5	6,005	-0.8	—	—	—	—	—
	17	6,162	-0.1	5,511	0.2	6,136	-0.1	5,404	0.2	6,084	-0.1	6,016	0.2	—	—	—	—	—
	18	6,039	-2.0	5,463	-0.9	5,998	-2.2	5,359	-0.8	5,964	-2.0	5,912	-1.7	—	—	—	—	—
	19	6,104	1.1	5,538	1.4	6,068	1.2	5,442	1.5	6,042	1.3	5,976	1.1	—	—	—	—	—
	20	6,266	2.7	5,736	3.6	6,217	2.5	5,636	3.6	6,195	2.5	6,144	2.8	6,895	—	—	—	—
	21	6,224	-0.7	5,753	0.3	6,198	-0.3	5,676	0.7	6,167	-0.5	6,123	-0.4	6,825	-1.0	—	—	—
	22	6,305	1.3	5,904	2.6	6,295	1.6	5,816	2.5	6,261	1.5	6,221	1.6	6,931	1.5	—	—	—
23	6,383	1.2	5,993	1.5	6,372	1.2	5,923	1.8	6,350	1.4	6,301	1.3	6,963	0.5	—	—	—	

(5) 平成23年度 高額療養費の支給実績

		現物給付	現金給付						現金計	合計
			一般分	多数該当分	世帯合算(再掲)		高額介護合算療養費			
					一般分	多数該当分				
被用者保険	(一)協会	件数(件)	2,208,779	465,220	279,627	194,885	146,473	49	744,896	2,953,675
		金額(千円)	267,514,997	29,708,546	21,291,614	9,567,532	11,691,260	1,996	51,002,157	318,517,154
		1件当金額(円)	121,114	63,859	76,143	49,093	79,819	40,742	68,469	107,838
	組合健保	件数(件)	1,229,223	467,589	238,066	151,549	56,214	27	705,682	1,934,905
		金額(千円)	155,651,321	30,266,672	17,628,112	6,817,217	4,359,845	941	47,895,725	203,547,046
		1件当金額(円)	126,626	64,729	74,047	44,984	77,558	34,838	67,872	105,197
	被保険者 法第3条 第2項	件数(件)	919	168	120	65	40	0	288	1,207
		金額(千円)	104,775	12,812	7,666	2,897	3,516	0	20,478	125,252
		1件当金額(円)	114,009	76,260	63,883	44,566	87,903	—	71,103	103,772
	船員保険	件数(件)	9,349	1,469	895	363	200	0	2,364	11,713
		金額(千円)	1,076,869	114,621	69,323	29,236	14,892	0	183,944	1,260,813
		1件当金額(円)	115,185	78,026	77,456	80,541	74,458	—	77,811	107,642
	共済組合	件数(件)	360,955	—	—	—	—	2	246,735	607,690
		金額(千円)	46,461,844	—	—	—	—	2	16,020,031	62,481,875
		1件当金額(円)	128,719	—	—	—	—	1,000	64,928	102,819
	計	件数(件)	3,809,225	—	—	—	—	78	1,699,965	5,509,190
		金額(千円)	470,809,805	—	—	—	—	2,939	115,122,335	585,932,140
		1件当金額(円)	123,597	—	—	—	—	37,680	67,720	106,355
保	市町村国保	件数(件)	9,157,606	—	—	—	—	14,212	4,872,414	14,030,020
		金額(千円)	778,746,274	—	—	—	—	311,881	154,921,386	933,667,660
		1件当金額(円)	85,038	—	—	—	—	21,945	31,796	66,548
	国保組合	件数(件)	238,470	—	—	—	—	13	129,835	368,305
		金額(千円)	26,833,435	—	—	—	—	247	7,692,782	34,526,217
		1件当金額(円)	112,523	—	—	—	—	18,973	59,250	93,744
計	件数(件)	9,396,076	—	—	—	—	14,225	5,002,249	14,398,325	
	金額(千円)	805,579,709	—	—	—	—	312,128	162,614,168	968,193,876	
	1件当金額(円)	85,736	—	—	—	—	21,942	32,508	67,244	
若人計	件数(件)	13,205,301	—	—	—	—	14,303	6,702,214	19,907,515	
	金額(千円)	1,276,389,514	—	—	—	—	315,067	277,736,502	1,554,126,016	
	1件当金額(円)	96,657	—	—	—	—	22,028	41,440	78,067	
後期高齢者 医療制度	件数(件)	9,245,100	—	—	—	—	633,862	18,177,772	27,422,872	
	金額(千円)	361,634,365	—	—	—	—	8,469,871	129,656,043	491,290,408	
	1件当金額(円)	39,116	—	—	—	—	13,362	7,133	17,915	
医療保険計	件数(件)	22,450,401	—	—	—	—	648,165	24,879,986	47,330,387	
	金額(千円)	1,638,023,879	—	—	—	—	8,784,938	407,392,545	2,045,416,424	
	1件当金額(円)	72,962	—	—	—	—	13,554	16,374	43,216	

- (注) 1. 診療報酬等の確定額及び各制度の事業年報等を基に作成。  
2. 組合健保、共済組合については直営取扱分を含まない。  
3. 共済組合の現金給付は、2～1ベースである。  
4. 組合健保、被用者保険計には、合算高額療養付加金は含まれていない。

(6) 平成23年度 療養費の内訳

	医療保険計	健康保険		船員保険	共済組合	国保		後期高齢者 医療制度
		協会けんぽ	組合健保			市町村	組合	
件数(千件)								
計	58,074	14,465	9,793	46	3,566	17,752	1,497	10,955
補装具	1,230	227	152	1	55	371	23	400
柔道整復師の施術	50,986	13,657	9,030	43	3,288	15,685	1,397	7,886
ハリ・キユウ	2,492	413	183	1	67	753	40	1,035
アンマ・マッサージ	1,900	68	37	0	14	339	10	1,432
その他	1,467	100	392	1	143	603	26	202
給付費(百万円)								
計	430,566	75,544	45,025	245	16,694	130,997	8,368	153,694
補装具	30,669	5,058	3,632	20	1,335	8,589	531	11,504
柔道整復師の施術	309,355	64,385	36,255	199	13,504	101,726	7,034	86,252
ハリ・キユウ	28,568	2,791	1,130	6	447	6,971	304	16,919
アンマ・マッサージ	47,363	1,308	654	1	247	7,484	214	37,453
その他	14,612	2,002	3,353	19	1,161	6,227	284	1,565
医療費(百万円)								
計	554,366	106,878	63,603	346	23,415	176,115	11,554	172,455
補装具	39,570	7,155	5,131	28	1,872	11,658	741	12,985
柔道整復師の施術	408,489	91,091	51,214	281	18,942	139,636	9,933	97,392
ハリ・キユウ	35,178	3,949	1,596	8	627	9,492	428	19,077
アンマ・マッサージ	56,004	1,851	925	2	346	10,219	296	42,365
その他	15,126	2,833	4,737	27	1,628	5,110	156	635

(注1) 移送費、法第3条第2項に係る特別療養費が除かれている。

(注2) 健康保険、船員保険の医療費の内訳については、各制度の給付費の内訳より推計した。

(注3) 共済組合については4-3ベースで推計した。さらに、国共済、地共済の内訳については組合健保の内訳より推計し、私学共済の内訳については医療経済実態調査結果により推計した。

(7) 高額債権の推移 (4~3ベース)

業種	平均14年度	支 給 作 業		支 給 金 額		支 給 金 額		支 給 金 額		支 給 金 額		
		現物給付	外	現物給付	外	現物給付	外	現物給付	外	現物給付	外	
協 会 (一 般)	15	665,225	1,617,896	1,690,239	59,270	71,524	186,704	88,964	81,461	18,968	84,551	
	16	692,210	1,701,446	1,669,239	109,637	106,423	206,423	116,703	109,700	106,303	111,893	
	17	718,614	1,814,894	1,664,654	81,796	142,410	224,208	114,727	116,692	117,071	116,692	
	18	748,632	1,956,265	1,588,614	84,405	148,346	232,652	114,273	117,071	116,692	116,692	
	19	783,648	2,067,446	1,683,614	82,017	164,303	237,721	110,721	111,402	111,294	112,462	
	20	813,664	2,182,019	1,708,614	86,688	172,383	242,823	107,261	111,402	111,294	112,462	
	21	843,680	2,297,003	1,733,614	90,961	180,465	247,873	107,261	111,402	111,294	112,462	
	22	873,696	2,411,987	1,758,614	95,234	188,548	252,923	107,261	111,402	111,294	112,462	
	23	903,712	2,526,971	1,783,614	99,507	196,631	257,973	107,261	111,402	111,294	112,462	
	平均14年度	833,131	2,151,994	1,733,614	90,961	180,465	247,873	107,261	111,402	111,294	112,462	
	組 合 債 権	15	463,960	1,322,316	896,336	33,901	88,654	142,354	18,208	96,907	96,907	105,415
		16	482,725	1,423,478	915,191	33,741	100,235	153,997	16,141	104,351	104,351	108,183
		17	501,490	1,524,640	934,066	33,581	111,119	165,149	17,021	108,602	108,602	112,462
		18	520,255	1,625,802	952,951	33,421	122,007	176,301	17,901	112,801	112,801	116,692
		19	539,020	1,726,964	971,846	33,261	132,891	187,451	18,781	117,601	117,601	121,862
		20	557,785	1,828,126	990,741	33,101	143,781	198,601	19,661	122,401	122,401	126,862
	平均14年度	523,131	1,523,126	958,614	33,101	123,781	187,451	18,781	117,601	117,601	121,862	
	法 人 債 権	15	1,245	2,738	1,491	96	118	214	76,883	79,214	79,214	78,153
		16	1,094	2,318	1,254	114	127	242	107,467	101,586	101,586	104,285
		17	925	1,903	1,033	95	121	216	102,798	110,753	110,753	107,106
		18	820	1,626	940	87	120	207	106,527	109,602	109,602	108,286
		19	715	1,349	835	79	119	200	105,251	108,684	108,684	107,106
		20	610	1,072	740	71	118	193	104,000	107,700	107,700	106,106
平均14年度	833,131	1,733,614	958,614	33,101	123,781	187,451	18,781	117,601	117,601	121,862		
借 入 債 権	15	3,918	5,602	5,602	328	419	747	83,667	74,855	74,855	78,482	
	16	3,722	4,985	4,985	401	372	681	107,338	105,604	105,604	106,436	
	17	3,526	4,268	4,268	384	355	654	105,604	103,870	103,870	104,702	
	18	3,330	3,562	3,562	367	338	627	103,870	102,142	102,142	103,000	
	19	3,134	2,845	2,845	350	319	600	102,142	100,414	100,414	101,272	
	20	2,938	2,128	2,128	333	302	573	100,414	98,686	98,686	99,548	
平均14年度	3,318	4,002	4,002	357	328	597	102,142	100,414	100,414	101,272		
共 済 組 合	15	147,985	248,694	319,727	13,379	16,588	28,967	90,402	66,435	66,435	75,354	
	16	158,183	319,727	352,494	18,606	28,669	47,278	119,544	88,669	88,669	99,451	
	17	160,178	382,296	424,474	18,995	33,115	51,681	117,371	93,945	93,945	101,201	
	18	165,075	454,746	506,474	19,384	37,401	55,996	118,586	95,194	95,194	102,285	
	19	170,972	527,196	588,923	19,773	41,618	60,321	119,791	96,400	96,400	103,191	
	20	176,869	600,646	662,471	20,162	45,833	64,651	120,996	97,205	97,205	104,100	
平均14年度	166,883	382,296	424,474	19,384	37,401	55,996	118,586	95,194	95,194	102,285		
計	15	1,851,443	4,833,861	4,833,861	191,148	211,118	374,142	1,111,111	1,111,111	1,111,111	1,111,111	
	16	1,912,318	5,123,478	5,123,478	196,101	216,119	381,151	1,123,478	1,123,478	1,123,478	1,123,478	
	17	1,973,193	5,414,095	5,414,095	201,054	221,130	388,162	1,135,901	1,135,901	1,135,901	1,135,901	
	18	2,034,068	5,704,712	5,704,712	206,007	226,141	395,173	1,148,346	1,148,346	1,148,346	1,148,346	
	19	2,094,943	5,995,329	5,995,329	210,960	231,152	402,184	1,160,791	1,160,791	1,160,791	1,160,791	
	20	2,155,818	6,285,946	6,285,946	215,913	236,163	409,195	1,173,236	1,173,236	1,173,236	1,173,236	
平均14年度	2,000,000	5,000,000	5,000,000	200,000	220,000	380,000	1,100,000	1,100,000	1,100,000	1,100,000		

国	市	町	村	国	支 給 費 額		支 給 金 額		1年当り1人当り																																																																																																																																																																																																																																																																																																																																																																																																																																																																																																																																																																																																																																																																																																																																																																																																																																																																																																																																																																																																																	
					現物給付	現金給付	現物給付	現金給付	現物給付	現金給付	計																																																																																																																																																																																																																																																																																																																																																																																																																																																																																																																																																																																																																																																																																																																																																																																																																																																																																																																																																																																																															
平均14年度	15	16	17	18	19	20	21	22	23	24	25	26	27	28	29	30	31	32	33	34	35	36	37	38	39	40	41	42	43	44	45	46	47	48	49	50	51	52	53	54	55	56	57	58	59	60	61	62	63	64	65	66	67	68	69	70	71	72	73	74	75	76	77	78	79	80	81	82	83	84	85	86	87	88	89	90	91	92	93	94	95	96	97	98	99	100	101	102	103	104	105	106	107	108	109	110	111	112	113	114	115	116	117	118	119	120	121	122	123	124	125	126	127	128	129	130	131	132	133	134	135	136	137	138	139	140	141	142	143	144	145	146	147	148	149	150	151	152	153	154	155	156	157	158	159	160	161	162	163	164	165	166	167	168	169	170	171	172	173	174	175	176	177	178	179	180	181	182	183	184	185	186	187	188	189	190	191	192	193	194	195	196	197	198	199	200	201	202	203	204	205	206	207	208	209	210	211	212	213	214	215	216	217	218	219	220	221	222	223	224	225	226	227	228	229	230	231	232	233	234	235	236	237	238	239	240	241	242	243	244	245	246	247	248	249	250	251	252	253	254	255	256	257	258	259	260	261	262	263	264	265	266	267	268	269	270	271	272	273	274	275	276	277	278	279	280	281	282	283	284	285	286	287	288	289	290	291	292	293	294	295	296	297	298	299	300	301	302	303	304	305	306	307	308	309	310	311	312	313	314	315	316	317	318	319	320	321	322	323	324	325	326	327	328	329	330	331	332	333	334	335	336	337	338	339	340	341	342	343	344	345	346	347	348	349	350	351	352	353	354	355	356	357	358	359	360	361	362	363	364	365	366	367	368	369	370	371	372	373	374	375	376	377	378	379	380	381	382	383	384	385	386	387	388	389	390	391	392	393	394	395	396	397	398	399	400	401	402	403	404	405	406	407	408	409	410	411	412	413	414	415	416	417	418	419	420	421	422	423	424	425	426	427	428	429	430	431	432	433	434	435	436	437	438	439	440	441	442	443	444	445	446	447	448	449	450	451	452	453	454	455	456	457	458	459	460	461	462	463	464	465	466	467	468	469	470	471	472	473	474	475	476	477	478	479	480	481	482	483	484	485	486	487	488	489	490	491	492	493	494	495	496	497	498	499	500	501	502	503	504	505	506	507	508	509	510	511	512	513	514	515	516	517	518	519	520	521	522	523	524	525	526	527	528	529	530	531	532	533	534	535	536	537	538	539	540	541	542	543	544	545	546	547	548	549	550	551	552	553	554	555	556	557	558	559	560	561	562	563	564	565	566	567	568	569	570	571	572	573	574	575	576	577	578	579	580	581	582	583	584	585	586	587	588	589	590	591	592	593	594	595	596	597	598	599	600	601	602	603	604	605	606	607	608	609	610	611	612	613	614	615	616	617	618	619	620	621	622	623	624	625	626	627	628	629	630	631	632	633	634	635	636	637	638	639	640	641	642	643	644	645	646	647	648	649	650	651	652	653	654	655	656	657	658	659	660	661	662	663	664	665	666	667	668	669	670	671	672	673	674	675	676	677	678	679	680	681	682	683	684	685	686	687	688	689	690	691	692	693	694	695	696	697	698	699	700	701	702	703	704	705	706	707	708	709	710	711	712	713	714	715	716	717	718	719	720	721	722	723	724	725	726	727	728	729	730	731	732	733	734	735	736	737	738	739	740	741	742	743	744	745	746	747	748	749	750	751	752	753	754	755	756	757	758	759	760	761	762	763	764	765	766	767	768	769	770	771	772	773	774	775	776	777	778	779	780	781	782	783	784	785	786	787	788	789	790	791	792	793	794	795	796	797	798	799	800	801	802	803	804	805	806	807	808	809	810	811	812	813	814	815	816	817	818	819	820	821	822	823	824	825	826	827	828	829	830	831	832	833	834	835	836	837	838	839	840	841	842	843	844	845	846	847	848	849	850	851	852	853	854	855	856	857	858	859	860	861	862	863	864	865	866	867	868	869	870	871	872	873	874	875	876	877	878	879	880	881	882	883	884	885	886	887	888	889	890	891	892	893	894	895	896	897	898	899	900	901	902	903	904	905	906	907	908	909	910	911	912	913	914	915	916	917	918	919	920	921	922	923	924	925	926	927	928	929	930	931	932	933	934	935	936	937	938	939	940	941	942	943	944	945	946	947	948	949	950	951	952	953	954	955	956	957	958	959	960	961	962	963	964	965	966	967	968	969	970	971	972	973	974	975	976	977	978	979	980	981	982	983	984	985	986	987	988	989	990	991	992	993	994	995	996	997	998	999	1000

(注) 1. 診療報酬等の理定額及び各別医療の事業長等による。2. 組合員の高齢者については事業追加分を含まない。3. 組合員の高齢者については、各算高給付加算分を含まない。4. 組合員の高齢者については、各算高給付加算分を含まない。5. 平成19年度以前の関係の現物給付欄には「長期給付」のみを計上しており、長期給付以外の高額療養費は現金給付に含まれている。

(8) 療養費等の推移 (4～3ベース)

	年度	支給件数			支給金額			1件当たり金額		
		被保険者	被扶養者	計	被保険者	被扶養者	計	被保険者	被扶養者	計
		件	件	件	百万円	百万円	百万円	円	円	円
協会(一般)	平成14年度	5,437,626	3,060,921	8,498,547	35,575	18,944	54,519	6,542	6,189	6,415
	15	5,384,832	3,188,271	8,573,103	31,517	19,951	51,468	5,853	6,258	6,003
	16	5,857,173	3,505,325	9,362,498	32,344	21,789	54,133	5,522	6,216	5,782
	17	6,268,888	3,791,868	10,060,756	34,297	23,258	57,554	5,471	6,134	5,721
	18	6,910,122	4,080,726	10,990,848	37,438	24,888	62,325	5,418	6,099	5,671
	19	7,490,772	4,366,203	11,856,975	40,646	26,939	67,585	5,426	6,170	5,700
	20	7,917,469	4,457,569	12,375,038	42,660	27,377	70,036	5,388	6,142	5,659
	21	8,637,843	4,729,734	13,367,577	45,586	28,596	74,183	5,278	6,046	5,549
	22	9,049,904	4,877,185	13,927,089	46,220	28,870	75,091	5,107	5,919	5,392
	23	9,432,612	5,026,562	14,459,174	46,703	28,807	75,510	4,951	5,919	5,222
	平成14年度	3,514,934	2,905,999	6,420,933	19,877	16,222	36,099	5,655	5,582	5,622
	15	3,471,949	2,932,560	6,404,509	17,937	17,308	35,246	5,166	5,902	5,304
	16	3,611,279	3,071,344	6,682,623	16,823	16,614	33,437	4,659	5,409	5,004
	17	3,901,872	3,280,723	7,182,595	18,313	17,347	35,660	4,693	5,288	4,965
	18	4,227,120	3,461,641	7,688,761	19,099	18,263	37,362	4,518	5,276	4,859
	19	4,698,522	3,741,675	8,440,197	21,686	19,798	41,484	4,615	5,291	4,915
	20	5,049,880	3,896,033	8,945,913	22,325	20,461	42,786	4,421	5,252	4,783
	21	5,356,588	3,982,979	9,339,567	23,310	20,703	44,013	4,352	5,198	4,713
	22	5,497,130	4,049,270	9,546,400	23,517	20,888	44,405	4,278	5,158	4,652
	23	5,638,784	4,155,050	9,793,834	23,912	21,133	45,044	4,241	5,086	4,599
	平成14年度	8,244	2,598	10,842	84	22	106	10,240	8,412	9,802
	15	6,813	2,452	9,265	64	19	84	9,418	7,898	9,016
	16	7,059	2,738	9,797	59	29	88	8,361	8,943	8,943
17	7,495	2,600	10,095	59	21	80	7,899	7,974	7,918	
18	6,158	2,822	8,980	49	22	71	8,033	7,683	7,923	
19	5,974	2,626	8,600	49	22	71	8,163	8,471	8,257	
20	5,323	2,414	7,737	42	22	64	7,950	9,172	8,331	
21	5,705	2,642	8,347	46	22	68	8,003	8,469	11,831	
22	5,758	2,998	8,756	49	28	77	8,556	9,224	8,785	
23	6,166	3,094	9,260	52	27	79	8,419	8,743	8,527	
平成14年度	15,655	22,008	37,663	166	128	294	10,578	5,817	7,966	
15	13,966	20,722	34,688	188	124	312	13,433	5,993	8,988	
16	13,868	20,691	34,559	174	127	300	12,541	6,115	8,694	
17	13,746	20,832	34,578	174	120	294	12,684	5,759	8,512	
18	14,494	21,996	36,490	187	127	314	12,890	5,761	8,592	
19	14,508	22,005	36,513	164	131	295	11,288	5,950	8,071	
20	14,982	21,839	36,821	157	125	281	10,452	5,711	7,640	
21	11,952	17,858	29,810	133	102	235	11,169	5,685	7,884	
22	13,978	21,647	35,625	80	123	203	5,718	5,697	5,705	
23	18,824	26,758	45,582	104	143	247	5,543	5,332	5,419	
平成14年度	1,171,882	897,155	2,069,037	6,955	5,076	12,031	5,935	5,658	5,815	
15	1,226,231	951,766	2,177,997	6,373	5,380	11,754	5,198	5,653	5,397	
16	1,259,199	992,112	2,251,311	6,343	5,593	11,936	5,037	5,637	5,302	
17	1,346,984	1,087,226	2,434,210	6,678	5,995	12,673	4,958	5,514	5,206	
18	1,432,543	1,119,475	2,552,018	7,035	6,207	13,241	4,911	5,544	5,189	
19	1,572,599	1,210,749	2,783,348	7,593	6,709	14,303	4,829	5,542	5,139	
20	1,727,649	1,282,393	3,010,042	8,219	6,986	15,205	4,757	5,448	5,051	
21	1,833,183	1,332,848	3,166,031	8,437	7,082	15,519	4,602	5,313	4,902	
22	1,988,526	1,372,257	3,360,783	8,885	7,117	16,002	4,468	5,187	4,761	
23	2,118,846	1,428,555	3,547,401	9,252	7,305	16,557	4,367	5,114	4,667	
平成14年度	10,148,341	6,888,681	17,037,022	62,657	40,392	103,049	6,174	5,864	6,049	
15	10,103,791	7,095,771	17,199,562	56,079	42,783	98,863	5,550	6,029	5,748	
16	10,748,578	7,592,210	18,340,788	55,743	44,151	99,894	5,186	5,815	5,447	
17	11,538,985	8,183,249	19,722,234	59,521	46,741	106,262	5,158	5,712	5,388	
18	12,590,437	8,686,660	21,277,097	63,807	49,505	113,313	5,068	5,689	5,326	
19	13,782,375	9,343,258	23,125,633	70,138	53,600	123,738	5,089	5,737	5,351	
20	14,715,303	9,660,248	24,375,551	73,402	54,970	128,373	4,988	5,690	5,266	
21	15,845,271	10,063,464	25,908,735	77,512	56,505	134,017	4,892	5,615	5,173	
22	16,555,296	10,323,357	26,878,653	78,752	57,027	135,778	4,757	5,524	5,052	
23	17,215,232	10,640,019	27,855,251	80,023	57,414	137,437	4,648	5,396	4,934	
計										

被用者保険



	支給件数			支給金額			1件当たり金額		
	被保険者	被扶養者	計	被保険者	被扶養者	計	被保険者	被扶養者	計
国 保	平成14年度		9,064,565			71,753			7,916
	15		10,079,215			78,982			7,836
	16		11,305,789			89,849			7,947
	17		12,452,814			99,848			8,018
	18		13,673,661			110,663			8,093
	19		14,887,937			121,305			8,148
	20		15,467,006			122,226			7,902
	21		16,388,602			125,864			7,680
	22		16,888,403			127,574			7,554
	23		17,752,230			131,040			7,382
	平成14年度		1,066,879			7,137			6,690
	15		1,100,306			7,180			6,525
	16		1,168,166			7,444			6,372
	17		1,243,724			7,828			6,294
	18		1,330,829			8,329			6,258
	19		1,407,856			8,696			6,177
	20		1,462,231			8,789			6,011
	21		1,494,094			8,730			5,843
	22		1,500,734			8,593			5,726
	23		1,497,036			8,369			5,590
	平成14年度		10,131,444			78,890			7,787
	15		11,179,521			86,162			7,707
	16		12,473,955			97,293			7,800
17		13,696,538			107,676			7,862	
18		15,004,510			118,992			7,930	
19		16,295,793			130,001			7,978	
20		16,929,237			131,015			7,739	
21		17,882,696			134,594			7,527	
22		18,389,137			136,167			7,405	
23		19,249,266			139,409			7,242	
平成14年度		27,168,466			181,939			6,697	
15		28,379,083			185,024			6,520	
16		30,814,743			197,187			6,399	
17		33,418,772			213,939			6,402	
18		36,281,607			232,304			6,403	
19		39,421,426			253,739			6,437	
20		41,304,788			259,388			6,280	
21		43,791,431			268,612			6,134	
22		45,267,790			271,945			6,007	
23		47,104,517			276,846			5,877	
平成14年度		7,450,574			121,197			16,267	
15		7,726,388			120,228			15,561	
16		7,813,638			119,784			15,330	
17		7,844,030			119,982			15,296	
18		7,796,484			118,196			15,160	
19		7,838,095			118,252			15,087	
平成20年度		8,502,066			126,904			14,926	
21		9,180,723			133,638			14,556	
22		9,974,330			143,395			14,376	
23		10,955,693			153,705			14,030	
平成14年度		34,619,040			303,136			8,756	
15		36,105,471			305,252			8,454	
16		38,628,381			316,971			8,206	
17		41,262,802			333,920			8,093	
18		44,078,091			350,501			7,952	
19		47,259,521			371,992			7,871	
20		49,806,874			386,292			7,756	
21		52,972,154			402,250			7,594	
22		55,242,120			415,340			7,519	
23		58,060,210			430,551			7,416	

(注) 1. 各年度の事業年報等に基づき作成。  
2. 療養費及び家族療養費のうち現金給付分(高額療養費を除く。) 移送費及び家族移送費並びに特別療養費(法第3条第2項被保険者)を合計した件数及び金額である。

(9) 出産育児一時金の推移 (4～3ベース)

	年度	支給件数				支給金額				1件当たり金額			
		被保険者		被扶養者		被保険者		被扶養者		被保険者		被扶養者	
		件	件	件	件	百万円	百万円	百万円	百万円	円	円	円	円
協会 （一般）	平成14年度	125,584	294,235	419,819	37,675	88,271	125,946	300,000	300,000	300,000	300,000	300,000	300,000
	15	121,868	285,774	407,642	36,560	85,732	122,293	300,000	300,000	300,000	300,000	300,000	300,000
	16	127,046	287,602	414,648	38,114	86,281	124,395	300,000	300,000	300,000	300,000	300,000	300,000
	17	128,572	280,940	409,512	38,572	84,282	122,854	300,000	300,000	300,000	300,000	300,000	300,000
	18	135,222	285,272	420,494	42,984	90,884	133,867	317,874	318,586	318,586	318,586	318,586	318,586
	19	130,223	301,004	431,227	44,574	102,961	147,536	342,293	342,060	342,060	342,060	342,060	342,130
	20	129,874	292,348	422,222	45,794	102,872	148,667	352,607	352,607	352,607	352,607	352,607	352,105
	21	125,275	267,310	392,585	49,404	105,487	154,892	394,368	394,625	394,625	394,625	394,625	394,543
	22	135,135	279,228	414,363	56,644	117,062	173,706	419,165	419,235	419,235	419,235	419,235	419,212
	23	138,421	266,995	405,416	58,027	111,956	169,983	419,205	419,281	419,281	419,281	419,281	419,281
	平成14年度	93,347	290,608	383,955	28,004	87,182	115,187	300,000	300,000	300,000	300,000	300,000	300,000
	15	92,134	282,240	374,374	27,640	84,672	112,312	300,000	300,000	300,000	300,000	300,000	300,000
	16	93,239	271,987	365,226	27,972	81,596	109,568	300,000	300,000	300,000	300,000	300,000	300,000
	17	94,383	258,489	352,872	28,315	77,547	105,862	300,000	300,000	300,000	300,000	300,000	300,000
	18	102,506	266,388	368,894	32,658	85,113	117,771	318,595	319,506	319,506	319,506	319,506	319,253
	19	97,870	277,656	375,526	34,220	96,995	131,215	349,649	349,334	349,334	349,334	349,334	349,416
	20	100,990	275,072	376,062	35,691	97,322	133,012	353,409	353,804	353,804	353,804	353,804	353,688
	21	103,387	259,663	363,050	40,679	102,188	142,867	393,464	393,542	393,542	393,542	393,542	393,520
	22	108,342	256,527	364,869	45,410	107,488	152,898	419,140	419,012	419,012	419,012	419,012	419,050
	23	113,270	248,877	362,147	47,485	104,309	151,794	419,219	419,121	419,121	419,121	419,121	419,151
	平成14年度	12	62	74	4	19	22	300,000	300,000	300,000	300,000	300,000	300,000
	15	6	84	90	2	25	27	300,000	300,000	300,000	300,000	300,000	300,000
	16	14	76	90	4	23	27	300,000	300,000	300,000	300,000	300,000	300,000
17	6	68	74	2	20	22	300,000	300,000	300,000	300,000	300,000	300,000	
18	5	61	66	2	20	21	330,000	322,951	322,951	322,951	322,951	322,485	
19	0	66	66	0	23	23	-	-	-	-	-	350,000	
20	0	52	52	0	18	18	-	-	-	-	-	352,885	
21	1	52	53	1	20	21	420,000	391,538	391,538	391,538	391,538	392,075	
22	3	65	68	1	25	27	420,000	391,376	391,376	391,376	391,376	392,638	
23	1	47	48	0	19	20	420,000	410,638	410,638	410,638	410,638	410,638	
平成14年度	14	1,286	1,334	4	368	390	300,000	300,000	300,000	300,000	300,000	300,000	
15	6	1,228	1,234	2	368	370	300,000	300,000	300,000	300,000	300,000	300,000	
16	10	1,101	1,111	3	330	333	300,000	300,000	300,000	300,000	300,000	300,000	
17	12	1,100	1,112	4	330	334	300,000	300,000	300,000	300,000	300,000	300,000	
18	10	1,092	1,102	3	351	354	320,000	321,658	321,658	321,658	321,658	321,642	
19	3	1,060	1,063	1	371	372	350,000	349,906	349,906	349,906	349,906	349,906	
20	11	1,095	1,106	4	389	393	358,182	354,904	354,904	354,904	354,904	354,937	
21	5	971	976	2	370	372	368,000	380,857	380,857	380,857	380,857	380,792	
22	15	1,139	1,154	6	477	484	416,000	419,131	419,131	419,131	419,131	419,090	
23	8	1,086	1,094	3	449	452	420,000	413,166	413,166	413,166	413,166	413,218	
平成14年度	51,570	68,304	119,874	18,039	21,456	39,495	349,794	314,127	314,127	314,127	314,127	329,471	
15	51,164	67,975	119,139	17,780	21,236	39,016	347,515	312,412	312,412	312,412	312,412	327,487	
16	50,573	66,155	116,728	17,513	20,886	38,199	346,284	312,689	312,689	312,689	312,689	327,244	
17	49,642	63,470	113,112	17,252	19,856	37,108	347,529	312,834	312,834	312,834	312,834	328,061	
18	51,705	64,544	116,249	17,957	21,162	39,119	347,297	327,868	327,868	327,868	327,868	336,510	
19	51,371	65,331	116,702	17,982	22,868	40,851	350,051	350,033	350,033	350,033	350,033	354,941	
20	51,484	65,454	116,938	18,238	23,216	41,454	354,238	354,698	354,698	354,698	354,698	354,495	
21	52,465	63,707	116,172	20,779	25,166	45,945	396,059	395,028	395,028	395,028	395,028	395,494	
22	57,275	67,835	125,110	23,677	27,939	51,616	413,383	411,872	411,872	411,872	411,872	412,564	
23	59,162	67,152	126,314	24,568	28,142	52,710	415,269	419,062	419,062	419,062	419,062	417,296	
平成14年度	270,527	654,495	925,022	83,726	197,314	281,040	309,482	301,474	301,474	301,474	301,474	303,819	
15	265,178	637,301	902,479	81,984	192,034	274,019	309,188	301,324	301,324	301,324	301,324	303,629	
16	270,882	626,921	897,803	83,605	188,916	272,521	308,641	301,339	301,339	301,339	301,339	303,542	
17	272,615	604,067	876,682	84,144	182,035	266,179	308,655	301,348	301,348	301,348	301,348	303,620	
18	289,448	617,357	906,005	93,603	197,529	291,133	323,386	319,960	319,960	319,960	319,960	321,053	
19	279,467	645,117	924,584	96,778	223,218	319,996	346,295	346,012	346,012	346,012	346,012	346,097	
20	282,359	634,021	916,380	99,727	223,817	323,544	353,191	353,012	353,012	353,012	353,012	353,067	
21	281,133	591,703	872,536	110,865	233,232	344,097	394,351	394,170	394,170	394,170	394,170	394,228	
22	300,770	604,794	905,564	125,738	252,992	378,731	418,055	418,311	418,311	418,311	418,311	418,226	
23	310,862	584,157	895,019	130,084	244,876	374,960	418,461	419,195	419,195	419,195	419,195	418,940	

	支給件数		支給金額		1件当たり金額	
	被保険者	被扶養者	被保険者	被扶養者	被保険者	被扶養者
平成14年度	計	計	計	計	計	計
市	215,165	65,634	215,165	65,634	305,040	305,040
15	213,121	65,033	213,121	65,033	305,146	305,146
16	205,978	62,887	205,978	62,887	305,312	305,312
17	194,895	59,507	194,895	59,507	305,328	305,328
18	193,054	62,879	193,054	62,879	325,708	325,708
19	186,608	65,442	186,608	65,442	350,690	350,690
20	177,670	63,317	177,670	63,317	356,372	356,372
21	165,031	64,986	165,031	64,986	393,779	393,779
22	169,598	70,714	169,598	70,714	416,951	416,951
23	164,519	68,478	164,519	68,478	416,234	416,234
平成14年度	37,878	12,139	37,878	12,139	320,484	320,484
15	36,897	11,895	36,897	11,895	322,390	322,390
16	35,569	11,662	35,569	11,662	327,868	327,868
17	34,141	11,133	34,141	11,133	326,086	326,086
18	34,981	11,874	34,981	11,874	339,440	339,440
19	33,981	12,121	33,981	12,121	356,685	356,685
20	32,940	11,895	32,940	11,895	361,114	361,114
21	30,898	12,222	30,898	12,222	395,564	395,564
22	29,881	12,499	29,881	12,499	418,305	418,305
23	27,869	11,684	27,869	11,684	419,258	419,258
平成14年度	253,043	77,773	253,043	77,773	307,351	307,351
15	250,018	76,928	250,018	76,928	307,691	307,691
16	241,547	74,549	241,547	74,549	308,633	308,633
17	229,036	70,640	229,036	70,640	308,422	308,422
18	228,035	74,753	228,035	74,753	327,815	327,815
19	220,589	77,562	220,589	77,562	351,613	351,613
20	210,610	75,212	210,610	75,212	357,113	357,113
21	195,929	77,208	195,929	77,208	394,060	394,060
22	199,479	83,213	199,479	83,213	417,153	417,153
23	192,388	80,163	192,388	80,163	416,672	416,672
平成14年度	1,178,065	358,813	1,178,065	358,813	304,578	304,578
15	1,152,497	350,947	1,152,497	350,947	304,510	304,510
16	1,139,350	347,071	1,139,350	347,071	304,622	304,622
17	1,105,718	336,818	1,105,718	336,818	304,615	304,615
18	1,134,840	385,886	1,134,840	385,886	322,412	322,412
19	1,145,173	397,558	1,145,173	397,558	347,160	347,160
20	1,126,990	398,796	1,126,990	398,796	353,824	353,824
21	1,068,765	421,305	1,068,765	421,305	394,198	394,198
22	1,105,043	461,944	1,105,043	461,944	418,033	418,033
23	1,087,407	455,122	1,087,407	455,122	418,539	418,539
医療 保険 計						

(注) 各年度の事業年報を基に作成。

(10) 埋葬料(葬祭費)の推移(4~3ベース)

	支給件数				支給金額				1件当たり金額				
	被保険者		被扶養者		被保険者		被扶養者		被保険者		被扶養者		計
	件	件	件	件	百万円	百万円	百万円	百万円	円	円	円		
平成14年度	41,013	84,150	125,765	12,352	3,415	20,967	301,623	100,000	166,716				
15	39,023	81,392	128,415	11,578	8,939	20,517	296,687	100,000	159,770				
16	38,688	82,732	121,420	11,464	8,273	19,737	296,306	100,000	162,550				
17	39,763	90,396	130,159	11,579	9,040	20,618	291,191	100,000	158,408				
18	37,313	83,206	120,519	7,239	6,576	13,815	194,011	79,037	114,633				
19	36,988	80,171	117,159	1,917	4,036	5,953	51,821	50,349	50,813				
20	26,601	27,321	53,922	1,333	1,371	2,704	50,122	50,184	50,153				
21	23,030	17,830	40,860	1,150	891	2,042	49,942	49,997	49,966				
22	26,059	18,085	44,144	1,301	904	2,206	49,943	50,000	49,966				
23	25,289	18,356	43,645	1,262	918	2,180	49,909	50,000	49,947				
平成14年度	20,619	44,544	65,163	8,101	4,454	12,555	392,881	100,000	192,674				
15	19,759	42,864	62,623	7,737	4,286	12,023	391,557	100,000	191,993				
16	18,989	41,980	60,969	7,374	4,198	11,572	388,334	99,998	189,801				
17	18,920	41,663	60,583	7,309	4,166	11,475	386,318	100,000	189,417				
18	18,443	39,876	58,319	4,752	3,218	7,970	257,652	80,701	136,661				
19	19,201	39,274	58,475	996	1,986	2,981	51,851	50,555	50,981				
20	18,068	16,025	34,093	909	805	1,714	50,303	50,231	50,269				
21	17,636	11,822	29,458	881	591	1,472	49,939	50,002	49,964				
22	17,331	11,373	28,704	865	574	1,439	49,920	50,471	50,138				
23	17,187	11,253	28,440	857	563	1,420	49,890	50,009	49,937				
平成14年度	50	74	124	9	7	17	187,680	100,000	135,355				
15	44	67	111	9	16	16	215,886	100,000	145,937				
16	40	85	125	9	17	17	217,075	100,000	137,464				
17	40	60	100	9	6	15	228,050	100,000	151,220				
18	30	59	89	4	9	9	135,867	79,661	98,607				
19	22	53	75	1	3	4	50,000	53,774	52,667				
20	14	22	36	1	1	2	50,000	50,000	50,000				
21	18	8	26	1	0	1	50,000	50,000	50,000				
22	10	10	20	1	1	1	50,000	50,000	50,000				
23	10	12	22	1	1	1	50,000	50,000	50,000				
平成14年度	271	886	1,157	189	475	664	697,985	536,231	574,118				
15	272	784	1,056	186	435	621	682,798	555,186	598,056				
16	246	773	1,019	177	423	600	720,927	546,587	588,075				
17	256	774	1,030	188	436	624	735,551	583,142	605,983				
18	234	768	1,002	163	431	595	697,273	581,737	593,389				
19	252	658	910	183	350	533	724,880	532,179	585,542				
20	243	213	456	168	111	279	691,947	520,728	611,969				
21	217	148	365	125	61	187	577,607	413,838	511,202				
22	177	124	301	9	6	15	50,000	50,000	50,000				
23	195	183	378	10	9	19	50,000	50,000	49,956				
平成14年度	5,513	20,989	28,502	2,680	7,606	10,286	486,062	382,382	388,110				
15	5,442	20,302	25,744	2,603	7,243	9,846	478,283	356,747	382,441				
16	5,185	20,657	25,842	2,467	7,316	9,783	475,814	354,183	378,588				
17	5,273	20,715	25,988	2,508	7,372	9,880	475,640	355,895	380,191				
18	5,063	19,910	24,973	1,567	4,629	6,196	308,481	232,498	248,106				
19	5,049	18,965	24,014	274	997	1,271	54,306	52,570	52,935				
20	4,692	5,989	10,681	240	309	548	51,088	51,530	51,336				
21	4,681	3,790	8,471	242	195	437	51,709	51,485	51,609				
22	4,433	3,916	8,349	224	199	422	50,446	50,765	50,595				
23	4,410	4,014	8,424	225	202	428	50,334	50,752	50,752				
平成14年度	68,068	150,643	218,711	23,531	20,958	44,489	345,699	139,123	203,115				
15	64,540	153,409	217,949	22,112	20,910	43,023	342,616	136,304	197,398				
16	63,148	146,227	209,375	21,491	20,219	41,709	340,323	138,269	199,209				
17	64,252	153,608	217,860	21,593	21,020	42,613	336,071	136,842	195,600				
18	61,083	143,819	204,902	13,725	14,860	28,585	224,697	103,321	139,504				
19	61,512	139,121	200,633	3,370	7,372	10,742	54,791	52,990	53,542				
20	49,618	49,570	99,188	2,651	2,597	5,247	53,423	52,383	52,903				
21	45,582	33,598	79,180	2,399	1,739	4,139	52,634	51,769	52,267				
22	48,010	33,508	81,518	2,400	1,684	4,083	49,981	50,249	50,091				
23	47,091	33,818	80,909	2,355	1,692	4,048	50,017	50,042	50,028				

被用者保険

	支給単数		支給金額		1件当たり金額	
	被保険者	計	被保険者	計	被保険者	計
	被保険者	被保険者	被保険者	被保険者	被保険者	被保険者
国保	平成14年度	665,099	32,034	665,099	32,034	48,164
	15	684,721	33,056	684,721	33,056	48,276
	16	715,335	34,655	715,335	34,655	48,445
	17	748,576	36,590	748,576	36,590	48,890
	18	754,195	35,597	754,195	35,597	47,199
	19	791,259	35,120	791,259	35,120	44,385
	20	236,501	10,673	236,501	10,673	45,127
	21	194,263	8,749	194,263	8,749	45,035
	22	195,349	8,783	195,349	8,783	44,961
	23	200,087	9,009	200,087	9,009	45,026
	平成14年度	21,397	2,152	21,397	2,152	100,593
	15	20,932	2,124	20,932	2,124	101,484
	16	20,421	2,084	20,421	2,084	102,047
	17	20,780	2,102	20,780	2,102	101,176
	18	20,132	2,057	20,132	2,057	102,195
	19	20,596	2,011	20,596	2,011	97,633
	20	9,450	912	9,450	912	96,475
	21	7,481	742	7,481	742	99,190
	22	7,303	709	7,303	709	97,071
	23	6,795	682	6,795	682	85,612
	平成14年度	666,496	34,186	666,496	34,186	49,798
	15	705,653	35,180	705,653	35,180	49,854
	16	735,756	36,739	735,756	36,739	49,933
17	768,356	38,693	768,356	38,693	50,292	
18	774,327	37,655	774,327	37,655	48,629	
19	811,855	37,131	811,855	37,131	45,735	
20	245,951	11,584	245,951	11,584	47,100	
21	201,744	9,491	201,744	9,491	47,043	
22	202,652	9,492	202,652	9,492	46,839	
23	206,882	9,591	206,882	9,591	46,359	
平成20年度	662,190	28,048	662,190	28,048	42,356	
21	689,608	29,257	689,608	29,257	42,425	
22	803,096	34,537	803,096	34,537	43,004	
23	843,065	36,360	843,065	36,360	43,129	
平成14年度	905,207	78,675	905,207	78,675	86,914	
15	923,602	78,203	923,602	78,203	84,671	
16	945,131	78,448	945,131	78,448	83,002	
17	897,216	81,306	897,216	81,306	82,359	
18	979,229	66,239	979,229	66,239	67,644	
19	1,012,488	47,873	1,012,488	47,873	47,282	
20	1,007,329	44,879	1,007,329	44,879	44,553	
21	970,532	42,886	970,532	42,886	44,188	
22	1,087,266	48,112	1,087,266	48,112	44,251	
23	1,130,856	49,999	1,130,856	49,999	44,213	
後期高齢者医療						
平成20年度	662,190	28,048	662,190	28,048	42,356	
21	689,608	29,257	689,608	29,257	42,425	
22	803,096	34,537	803,096	34,537	43,004	
23	843,065	36,360	843,065	36,360	43,129	
平成14年度	905,207	78,675	905,207	78,675	86,914	
15	923,602	78,203	923,602	78,203	84,671	
16	945,131	78,448	945,131	78,448	83,002	
17	897,216	81,306	897,216	81,306	82,359	
18	979,229	66,239	979,229	66,239	67,644	
19	1,012,488	47,873	1,012,488	47,873	47,282	
20	1,007,329	44,879	1,007,329	44,879	44,553	
21	970,532	42,886	970,532	42,886	44,188	
22	1,087,266	48,112	1,087,266	48,112	44,251	
23	1,130,856	49,999	1,130,856	49,999	44,213	

(注) 1. 各年度の重要経費率に基づき作成。  
2. 給付率については平成21年度12月分までは職務上の給付を含む。  
3. 国保は給付給付である。  
4. 後期高齢者医療制度は給付である。

## (11) 出産手当金の推移 (4~3ベース)

			支給件数	支給金額	1件当たり金額
			件	百万円	円
被用者保険	協会 (一般)	平成14年度	125,298	45,333	361,800
		15	121,635	44,136	362,852
		16	127,665	46,473	364,022
		17	128,317	47,161	367,538
		18	133,036	49,061	368,782
		19	108,722	42,778	393,465
		20	103,650	41,719	402,495
		21	109,111	44,136	404,504
		22	115,640	46,576	402,763
	23	121,746	48,887	401,551	
	組合 健保	平成14年度	89,487	35,200	393,357
		15	87,755	34,992	398,750
		16	87,752	35,827	408,277
		17	88,721	36,874	415,618
		18	95,125	40,170	422,284
		19	76,559	33,581	438,626
		20	72,236	33,344	461,596
		21	77,850	36,168	464,590
		22	83,848	38,877	463,661
	23	89,258	41,562	465,636	
	法第3条第2項 被保険者	平成14年度	11	4	347,091
		15	7	2	259,286
		16	12	3	270,083
17		6	1	212,333	
18		6	2	274,333	
19		5	1	287,724	
20		0	0	—	
21		1	1	578,200	
22		1	1	658,000	
23	0	0	—		
船員 保険	平成14年度	25	22	870,200	
	15	14	8	554,357	
	16	17	11	622,471	
	17	29	14	481,759	
	18	19	10	536,684	
	19	6	5	832,568	
	20	6	5	878,333	
	21	4	4	977,275	
	22	17	10	591,574	
23	17	8	476,165		
共済 組合	平成14年度	6,778	3,036	447,938	
	15	6,654	3,052	458,676	
	16	7,261	3,181	438,030	
	17	6,998	3,173	453,483	
	18	7,831	3,434	438,496	
	19	4,281	2,108	492,425	
	20	3,653	1,904	521,294	
	21	3,903	2,075	531,525	
	22	4,492	2,390	531,988	
23	4,806	2,477	515,489		
計	平成14年度	221,599	83,595	377,234	
	15	216,065	82,189	380,392	
	16	222,707	85,494	383,887	
	17	224,071	87,224	389,270	
	18	236,017	92,677	392,670	
	19	189,573	78,474	413,949	
	20	179,545	76,972	428,706	
	21	190,869	82,383	431,622	
	22	203,998	87,853	430,656	
23	215,827	92,935	430,597		
国保	市町村国保	平成20年度	—	—	—
		21	—	—	—
		22	—	—	—
		23	—	—	—
	国保組合	平成20年度	1,251	290	231,693
		21	1,090	269	246,412
		22	1,092	271	248,525
		23	1,071	260	242,970
	計	平成20年度	1,251	290	231,693
21		1,090	269	246,412	
22		1,092	271	248,525	
23		1,071	260	242,970	

(注) 各制度の事業年報を基に作成。

## (12) 傷病手当金の推移 (4～3ベース)

			支給件数	支給金額	1件当たり金額
			件	百万円	円
被用者保険	協会(一般)	平成14年度	865,943	140,894	162,706
		15	819,481	131,706	160,719
		16	818,500	131,521	160,686
		17	844,218	135,611	160,635
		18	858,297	137,683	160,414
		19	871,860	156,028	178,960
		20	879,932	162,840	185,060
		21	922,602	169,934	184,190
		22	924,770	165,887	179,382
		23	909,617	162,062	178,165
	組合健保	平成14年度	351,929	68,051	193,366
		15	364,404	72,145	197,982
		16	386,787	76,582	197,996
		17	424,821	83,630	196,859
		18	469,017	92,824	197,911
		19	517,377	112,088	216,646
		20	557,588	123,231	221,007
		21	577,989	125,725	217,521
		22	595,245	126,580	212,651
		23	601,098	128,421	213,644
	法第3条第2項被保険者	平成14年度	7,004	1,151	164,400
		15	3,245	506	155,977
		16	3,296	504	152,800
		17	3,209	489	152,229
		18	3,725	542	145,617
		19	6,108	998	163,415
		20	1,081	182	168,185
		21	1,423	257	180,309
22		1,900	293	154,413	
23		2,656	454	171,118	
船員保険	平成14年度	15,160	3,684	242,991	
	15	14,142	3,593	254,091	
	16	13,355	3,481	260,639	
	17	13,141	3,503	266,602	
	18	13,086	3,520	268,967	
	19	12,875	3,605	279,973	
	20	12,927	3,733	288,747	
	21	10,849	3,173	292,489	
	22	6,735	1,884	279,705	
	23	6,308	1,713	271,625	
共済組合	平成14年度	50,861	9,554	187,852	
	15	55,522	10,293	185,383	
	16	60,496	11,269	186,278	
	17	66,570	12,393	186,160	
	18	75,091	14,071	187,388	
	19	79,716	16,199	203,207	
	20	85,342	17,754	208,033	
	21	94,939	19,790	208,445	
	22	100,876	21,162	209,786	
	23	97,759	21,284	217,717	
計	平成14年度	1,290,897	223,335	173,007	
	15	1,256,794	218,244	173,651	
	16	1,282,434	223,357	174,167	
	17	1,351,959	235,625	174,284	
	18	1,419,216	248,640	175,195	
	19	1,487,936	288,918	194,173	
	20	1,536,870	307,740	200,238	
	21	1,607,802	318,878	198,332	
	22	1,629,526	315,806	193,802	
	23	1,617,438	313,934	194,093	
国保	市町村国保	平成20年度	-	-	-
		21	-	-	-
		22	-	-	-
		23	-	-	-
	国保組合	平成20年度	111,172	7,283	65,510
		21	99,918	6,621	66,265
		22	95,720	6,202	64,796
	計	平成20年度	111,172	7,283	65,510
		21	99,918	6,621	66,265
22		95,720	6,202	64,796	
後期高齢者医療	平成20年度	-	-	-	
	21	-	-	-	
	22	-	-	-	
	23	-	-	-	

(注) 1. 各制度の事業年報を基に作成。

2. 船員保険について平成21年度12月分までは職務上の給付を含む。

(13)-1 医療保険制度の年齢階級別 医療費、件数、日数、加入者数及び診療諸率 [平成23年度(4～3ベース)]

ア 年齢階級別 医療費 [平成23年度(4～3ベース)]

年齢階級	医療費 (医療保険計)												
	診療費					医療費 (医療保険計)							
	入院	入院外	歯科	計	構成比	調剤	食事・生活療養	訪問看護	療養費等	総計	構成比	入院+食事 (再掲)	入院外+調剤 (再掲)
百万円	百万円	百万円	百万円	%	百万円	百万円	百万円	百万円	百万円	%	百万円	百万円	
0～4	426,205	527,818	40,630	994,654	3.5	185,701	8,304	1,962	11,235	3.3	1,201,856	434,509	713,519
5～9	97,973	307,922	107,602	513,497	1.8	156,269	2,617	1,773	10,998	1.9	685,154	100,590	464,191
10～14	92,499	239,483	59,771	391,753	1.4	104,341	2,843	1,079	10,863	1.4	510,879	95,342	343,824
15～19	104,165	171,387	56,087	331,639	1.2	70,552	3,845	791	7,829	1.1	414,656	108,010	241,939
20～24	119,415	185,027	76,181	380,623	1.3	76,439	5,373	1,575	8,935	1.3	472,945	124,788	261,466
25～29	176,819	257,239	104,320	538,378	1.9	109,531	8,619	1,120	12,706	1.9	670,353	185,438	366,770
30～34	239,638	332,919	126,593	699,151	2.5	145,953	11,929	1,217	16,398	2.4	874,648	251,567	478,872
35～39	298,653	439,887	158,880	897,419	3.2	200,009	15,348	1,252	21,674	3.1	1,135,703	314,001	639,895
40～44	315,847	491,307	160,321	967,476	3.4	226,453	16,810	1,455	24,201	3.4	1,236,395	332,657	717,760
45～49	358,345	524,610	152,872	1,035,828	3.6	237,916	19,511	1,744	25,901	3.7	1,320,900	377,857	762,526
50～54	460,903	617,194	162,132	1,240,228	4.4	280,915	25,039	2,793	30,635	4.4	1,579,610	485,942	898,109
55～59	687,089	824,716	192,978	1,704,783	6.0	373,546	37,337	6,050	41,003	6.0	2,162,718	724,426	1,198,262
60～64	1,219,372	1,369,521	284,722	2,873,615	10.1	628,085	63,628	8,071	65,091	10.1	3,638,490	1,283,000	1,997,607
65～69	1,224,709	1,260,091	231,020	2,715,820	9.5	605,229	61,682	5,109	45,041	9.5	3,432,881	1,286,391	1,865,320
(再)若人	1,091,530	1,143,029	225,431	2,459,989	8.6	573,075	51,087	4,450	39,887	8.7	3,128,489	1,142,617	1,716,104
(再)後期高齢者	133,180	117,062	5,590	255,831	0.9	32,154	10,594	659	5,153	0.8	304,391	143,774	149,216
70～74	1,537,701	1,482,995	242,728	3,263,424	11.5	757,190	79,053	6,499	62,470	11.6	4,168,636	1,616,754	2,240,185
(再)若人	1,311,074	1,306,463	233,440	2,850,976	10.0	703,436	61,744	5,103	54,697	10.2	3,675,956	1,372,818	2,009,898
(再)後期高齢者	226,627	176,533	9,288	412,448	1.4	53,754	17,309	1,396	7,773	1.4	492,680	243,936	230,287
75～79	1,835,756	1,504,980	198,049	3,538,785	12.4	828,585	101,661	7,328	66,383	12.6	4,542,741	1,937,417	2,333,564
80～84	1,774,896	1,169,328	127,604	3,071,827	10.8	681,965	109,950	9,055	51,567	10.9	3,924,365	1,884,846	1,851,293
85～89	1,324,941	641,890	60,866	2,027,696	7.1	389,387	91,811	8,307	28,295	7.1	2,545,496	1,416,751	1,031,277
90～94	671,046	231,120	20,431	922,596	3.2	139,932	50,498	4,644	10,181	3.1	1,127,852	721,544	371,052
95～99	230,915	61,463	5,242	297,619	1.0	33,987	18,202	2,385	2,707	1.0	354,901	249,117	95,450
100～	37,904	9,196	692	47,791	0.2	4,247	3,196	526	405	0.2	56,165	41,099	13,443
(再)75歳以上	5,875,456	3,617,975	412,884	9,906,315	34.8	2,078,104	375,317	32,246	159,539	34.8	12,551,520	6,250,773	5,696,079
総計	13,234,790	12,650,094	2,569,721	28,454,605	100.0	6,236,232	737,253	74,734	554,519	100.0	36,057,342	13,972,043	18,886,326
(再)未就学児	462,722	649,100	78,093	1,189,915	4.2	246,544	9,210	2,464	13,792	4.1	1,461,924	471,932	895,644
(再)若人	6,999,527	8,738,524	2,141,959	17,880,010	62.8	4,072,220	334,034	40,433	382,054	63.0	22,708,751	7,333,561	12,810,744
(再)後期高齢者	6,235,263	3,911,570	427,762	10,574,594	37.2	2,164,012	403,220	34,300	172,465	37.0	13,348,592	6,638,483	6,075,582

(注) 1. 各制度の事業年報等を基に医療給付実態調査等を用いて保険局調査課により推計。

2. 「療養費等」は、療養費及び家族療養費のうち現金給付分(高額療養費を除く。)、移送費及び家族移送費並びに特別療養費(法第3条第2項被保険者)の合計である。



イ 年齢階級別 件数 [平成23年度(4～3ベース)]

年齢階級	件数 (医療保険計)										
	診療費					計	構成比	調剤 (再掲)	食事・生活療 養 (再掲)	訪問看護	療養費等
	入院	入院外	歯科	計	千件						
0～4	1,086	58,005	4,833	63,924	5.3	37,096	804	29	1,570		
5～9	254	41,792	12,504	54,550	4.6	25,698	242	30	2,013		
10～14	199	29,589	7,266	37,054	3.1	16,189	190	23	1,808		
15～19	242	21,973	4,713	26,928	2.3	10,722	232	17	1,367		
20～24	350	23,228	5,745	29,322	2.5	11,482	307	25	1,683		
25～29	606	30,185	8,067	38,858	3.3	15,274	494	20	2,337		
30～34	789	36,101	9,913	46,803	3.9	18,967	647	21	2,759		
35～39	818	43,177	12,418	56,413	4.7	23,547	716	20	3,283		
40～44	719	43,272	12,338	56,329	4.7	24,042	672	25	3,298		
45～49	751	42,447	11,546	54,744	4.6	23,637	713	27	3,256		
50～54	929	46,796	12,101	59,826	5.0	26,343	883	40	3,605		
55～59	1,347	58,266	14,257	73,870	6.2	33,299	1,281	75	4,483		
60～64	2,330	92,472	20,760	115,563	9.7	53,480	2,222	119	6,834		
65～69	2,276	83,944	16,726	102,945	8.6	49,449	2,181	69	4,202		
(再)若人	2,021	81,647	16,396	100,064	8.4	48,028	1,934	60	4,093		
(再)後期高齢者	255	2,297	329	2,882	0.2	1,421	247	9	109		
70～74	2,881	96,381	16,649	115,911	9.7	58,072	2,755	87	4,921		
(再)若人	2,454	92,398	16,103	110,955	9.3	55,566	2,345	71	4,733		
(再)後期高齢者	428	3,982	546	4,956	0.4	2,506	411	16	188		
75～79	3,471	95,412	13,204	112,087	9.4	58,322	3,334	96	4,546		
80～84	3,517	71,855	8,076	83,448	7.0	44,501	3,326	112	3,420		
85～89	2,773	38,798	3,678	45,249	3.8	24,367	2,570	108	1,843		
90～94	1,488	13,875	1,191	16,554	1.4	8,882	1,341	58	657		
95～99	532	3,559	302	4,393	0.4	2,324	464	27	169		
100～	92	490	41	623	0.1	327	78	5	23		
(再)75歳以上	11,872	223,989	26,492	262,353	21.9	138,723	11,114	406	10,659		
総計	27,448	971,615	196,328	1,195,391	100.0	566,020	25,452	1,034	58,076		
(再)未就学児	1,185	73,537	8,629	83,350	7.0	47,042	898	38	1,988		
(再)若人	14,893	741,347	168,961	925,201	77.4	423,369	13,680	603	47,120		
(再)後期高齢者	12,554	230,269	27,367	270,190	22.6	142,651	11,772	431	10,956		

(注) 1. 各年度の事業年報等を基に医療給付実態調査等を用いて保険局調査課により推計。

2. 「療養費等」は、療養費及び家族療養費のうち現金給付分(高額療養費を除く。)、移送費及び家族移送費並びに特別療養費(法第3条第2項被保険者)の合計である。

ウ 年齢階級別 日数、加入者数 [平成23年度(4～3ベース)]

年齢階級	日数 (医療保険計)										加入者数		
	診療費					計	構成比	調剤	食事・生活療養	訪問看護	実数 (年度平均)	千人	構成比
	入院	入院外	歯科	計	構成比								
0～4	千日 7,447	千日 99,150	千日 6,892	千日 113,489	% 4.6	千枚 57,493	千回 12,939	千日 174	千人 5,397	% 4.3			
5～9	1,919	63,749	19,773	85,441	3.4	34,829	4,014	167	5,585	4.4			
10～14	2,007	42,578	10,873	55,458	2.2	19,827	4,365	104	5,940	4.7			
15～19	2,568	29,761	8,699	41,028	1.6	12,643	5,897	76	6,071	4.8			
20～24	3,569	31,002	11,605	46,175	1.9	13,659	8,289	152	6,651	5.2			
25～29	5,868	42,016	16,233	64,117	2.6	18,497	13,407	109	7,484	5.9			
30～34	7,951	52,252	19,946	80,149	3.2	23,258	18,512	118	8,275	6.5			
35～39	9,570	63,899	25,211	98,681	4.0	29,091	23,511	121	9,796	7.7			
40～44	9,931	65,172	25,431	100,533	4.0	29,725	25,500	141	9,338	7.4			
45～49	11,315	65,271	24,223	100,809	4.0	29,102	29,498	169	7,903	6.2			
50～54	14,413	73,282	25,638	113,332	4.6	32,261	37,734	271	7,536	5.9			
55～59	21,380	92,642	30,397	144,419	5.8	40,755	56,110	588	8,139	6.4			
60～64	36,465	151,915	44,862	233,242	9.4	66,373	95,084	781	10,348	8.2			
65～69	35,114	143,785	36,753	215,652	8.7	64,320	88,545	497	7,567	6.0			
(再)若人	29,444	137,064	36,013	202,521	8.1	62,006	73,117	433	7,416	5.8			
(再)後期高齢者	5,670	6,720	740	13,130	0.5	2,314	15,428	64	151	0.1			
70～74	44,989	180,932	37,207	263,128	10.6	76,429	118,348	632	6,787	5.3			
(再)若人	35,651	169,813	35,982	241,446	9.7	72,427	93,238	497	6,535	5.1			
(再)後期高齢者	9,338	11,118	1,226	21,682	0.9	4,002	25,110	136	252	0.2			
75～79	57,694	190,186	29,762	277,642	11.1	79,261	148,232	712	5,888	4.6			
80～84	62,906	147,798	18,269	228,973	9.2	62,906	159,993	879	4,313	3.4			
85～89	53,235	80,945	8,200	142,380	5.7	36,184	133,452	807	2,523	2.0			
90～94	30,050	29,573	2,576	62,199	2.5	14,171	73,310	451	1,038	0.8			
95～99	11,147	8,120	632	19,899	0.8	4,073	26,354	232	304	0.2			
100～	1,988	1,252	84	3,324	0.1	633	4,619	51	47	0.0			
(再)75歳以上	217,019	457,876	59,523	734,418	29.5	197,228	545,960	3,132	14,114	11.1			
総計	431,523	1,655,282	403,266	2,490,071	100.0	745,489	1,087,714	7,233	126,933	100.0			
(再)未就学児	8,107	124,030	13,034	145,172	5.8	71,763	14,327	218	7,055	5.6			
(再)若人	199,496	1,179,567	341,778	1,720,841	69.1	541,945	501,216	3,902	112,417	88.6			
(再)後期高齢者	232,027	475,714	61,489	769,230	30.9	203,545	586,498	3,332	14,517	11.4			

(注) 1. 各年度の事業年報等を基に医療給付実態調査等を用いて保険局調査課により推計。

2. 調剤は処方箋枚数、食事は回数である。

Ⅱ 年齢階級別 給付費 [平成23年度(4～3ベース)]

年齢階級	医療給付費(医療保険計)										療養費等 百万円	総計 百万円	構成比 %
	診療費					調剤 百万円	食事・生活療養 百万円	訪問看護 百万円	計	構成比 %			
	入院 百万円	入院外 百万円	歯科 百万円	計 百万円	構成比 %								
0～4	379,235	425,515	32,775	837,525	3.4	149,728	4,972	1,579	9,000	1,002,804	3.3		
5～9	86,266	235,483	80,587	402,336	1.7	118,205	1,612	1,308	7,995	531,455	1.8		
10～14	80,996	176,686	42,928	300,610	1.2	75,592	1,782	767	7,658	386,409	1.3		
15～19	91,318	126,429	40,267	258,014	1.1	51,104	2,418	563	5,520	317,619	1.0		
20～24	105,131	136,416	54,686	296,233	1.2	55,268	3,404	1,121	6,300	362,326	1.2		
25～29	155,970	189,663	74,876	420,508	1.7	79,095	5,485	796	8,959	514,843	1.7		
30～34	211,572	245,446	90,860	547,879	2.2	105,372	7,637	866	11,567	673,320	2.2		
35～39	264,286	324,334	114,063	702,682	2.9	144,422	9,951	891	15,298	873,243	2.9		
40～44	280,151	362,325	115,130	757,606	3.1	163,567	11,016	1,035	17,092	950,316	3.1		
45～49	317,992	386,899	109,797	814,688	3.3	171,890	12,817	1,241	18,292	1,018,927	3.4		
50～54	409,094	455,051	116,404	980,550	4.0	202,912	16,434	1,987	21,642	1,223,526	4.0		
55～59	611,013	607,727	138,382	1,357,122	5.6	269,527	24,558	4,302	29,021	1,684,530	5.6		
60～64	1,096,547	1,008,281	203,465	2,308,292	9.5	451,944	42,000	5,736	46,284	2,854,255	9.4		
65～69	1,108,090	946,341	165,728	2,220,159	9.1	440,490	41,305	3,771	33,271	2,738,996	9.0		
(再)若人	980,646	840,029	160,688	1,981,364	8.1	411,512	34,258	3,162	28,641	2,458,937	8.1		
(再)後期高齢者	127,444	106,312	5,040	238,795	1.0	28,978	7,047	609	4,631	280,060	0.9		
70～74	1,477,713	1,246,007	197,152	2,920,872	12.0	617,920	52,356	5,751	50,709	3,647,608	12.0		
(再)若人	1,260,872	1,085,845	188,788	2,535,505	10.4	569,530	40,847	4,461	43,732	3,194,075	10.5		
(再)後期高齢者	216,841	160,162	8,363	385,367	1.6	48,391	11,508	1,290	6,977	453,533	1.5		
75～79	1,754,115	1,353,954	176,130	3,284,198	13.5	738,808	67,375	6,682	59,036	4,156,099	13.7		
80～84	1,696,172	1,052,979	113,587	2,862,738	11.7	608,808	72,870	8,276	45,908	3,598,600	11.9		
85～89	1,266,660	579,255	54,347	1,900,262	7.8	348,548	60,901	7,622	25,249	2,342,582	7.7		
90～94	641,830	209,226	18,315	869,371	3.6	125,669	33,533	4,280	9,117	1,041,970	3.4		
95～99	220,883	55,664	4,703	281,249	1.2	30,546	12,088	2,200	2,425	328,509	1.1		
100～	36,249	8,306	620	45,174	0.2	3,810	2,121	485	362	51,952	0.2		
(再)75歳以上	5,615,909	3,259,383	367,701	9,242,993	37.9	1,856,190	248,887	29,544	142,097	11,519,711	38.0		
総計	12,291,284	10,131,983	1,944,801	24,368,067	100.0	4,953,227	486,633	61,256	430,705	30,299,888	100.0		
(再)未就学児	411,744	523,295	62,995	998,033	4.1	198,786	5,514	1,983	11,048	1,215,365	4.0		
(再)若人	6,331,090	6,606,127	1,563,696	14,500,913	59.5	3,019,668	219,191	29,813	277,000	18,046,585	59.6		
(再)後期高齢者	5,960,194	3,525,856	381,105	9,867,154	40.5	1,933,559	267,442	31,443	153,705	12,253,304	40.4		

(注) 1. 各年度の事業年報等を基に医療給付実態調査等を用いて保険局調査課により推計。

2. 「療養費等」は、療養費及び家族療養費のうち現金給付分(高額療養費を除く。)、移送費及び家族移送費並びに特別療養費(法第3条第2項被保険者)の合計である。

才 年階級別 患者負担 [平成23年度(4～3ベース)]

年階級	患者負担 (医療保険計)										総計	構成比
	診療費					患者負担						
	入院	入院外	歯科	計	構成比	調剤	食事・生活療養	訪問看護	療養費等	総計		
百万円	百万円	百万円	百万円	%	百万円	百万円	百万円	百万円	百万円	百万円	%	
0～4	46,970	102,303	7,855	157,129	3.8	35,974	3,332	383	2,235	199,053	3.5	
5～9	11,707	72,439	27,015	111,162	2.7	38,064	1,005	465	3,003	153,699	2.7	
10～14	11,503	62,797	16,843	91,143	2.2	28,749	1,061	311	3,206	124,470	2.2	
15～19	12,847	44,958	15,820	73,625	1.8	19,448	1,427	228	2,308	97,037	1.7	
20～24	14,283	48,611	21,495	84,390	2.1	21,170	1,969	454	2,635	110,619	1.9	
25～29	20,849	67,576	29,444	117,870	2.9	30,436	3,134	323	3,747	155,510	2.7	
30～34	28,066	87,473	35,733	151,272	3.7	40,581	4,292	352	4,832	201,328	3.5	
35～39	34,367	115,553	44,817	194,737	4.8	55,587	5,397	362	6,376	262,460	4.6	
40～44	35,696	128,982	45,192	209,870	5.1	62,886	5,794	420	7,109	286,079	5.0	
45～49	40,353	137,712	43,075	221,140	5.4	66,026	6,694	503	7,609	301,972	5.2	
50～54	51,808	162,143	45,727	259,679	6.4	78,002	8,605	806	8,992	356,084	6.2	
55～59	76,075	216,989	54,597	347,662	8.5	104,018	12,779	1,748	11,982	478,188	8.3	
60～64	122,825	361,241	81,257	565,323	13.8	176,141	21,628	2,335	18,808	784,235	13.6	
65～69	116,619	313,750	65,292	495,662	12.1	164,739	20,377	1,337	11,769	693,884	12.1	
(再)若人	110,883	303,000	64,742	478,626	11.7	161,563	16,830	1,288	11,247	669,553	11.6	
(再)後期高齢者	5,736	10,750	550	17,036	0.4	3,176	3,547	49	523	24,332	0.4	
70～74	59,988	236,988	45,576	342,552	8.4	139,269	26,697	748	11,761	521,028	9.0	
(再)若人	50,202	220,617	44,651	315,471	7.7	133,906	20,897	642	10,965	481,880	8.4	
(再)後期高齢者	9,786	16,371	925	27,081	0.7	5,363	5,800	106	796	39,147	0.7	
75～79	81,641	151,026	21,920	254,587	6.2	89,777	34,286	646	7,347	386,642	6.7	
80～84	78,723	116,349	14,017	209,089	5.1	73,157	37,080	779	5,659	325,765	5.7	
85～89	58,280	62,634	6,519	127,434	3.1	40,839	30,910	685	3,046	202,914	3.5	
90～94	29,216	21,894	2,115	53,225	1.3	14,263	16,965	364	1,065	85,882	1.5	
95～99	10,032	5,799	539	16,370	0.4	3,441	6,114	185	282	26,392	0.5	
100～	1,655	890	72	2,617	0.1	437	1,075	42	43	4,214	0.1	
(再)75歳以上	259,547	358,593	45,182	663,322	16.2	221,913	126,430	2,701	17,442	1,031,809	17.9	
総計	943,506	2,518,111	624,920	4,086,537	100.0	1,283,005	250,620	13,478	123,814	5,757,454	100.0	
(再)未就学児	50,978	125,805	15,098	191,881	4.7	47,758	3,695	481	2,744	246,559	4.3	
(再)若人	668,437	2,132,397	578,263	3,379,097	82.7	1,052,552	114,843	10,620	105,053	4,662,166	81.0	
(再)後期高齢者	275,069	385,714	46,657	707,440	17.3	230,453	135,777	2,857	18,761	1,095,288	19.0	

(注) 1. 各年度の事業年報等を基に医療給付実態調査等を用いて保険局調査課により推計。

2. 「療養費等」は、療養費及び家族療養費のうち現金給付分(高額療養費を除く。)、移送費及び家族移送費並びに特別療養費(法第3条第2項被保険者)の合計である。

力 年齢階級別 1人当たり医療費 [平成23年度(4～3ベース)]

年齢階級	加入者数 (年度平均)	1人当たり医療費 (医療保険計)						療養費等	訪問看護	食事・生活療養	調剤	総計
		診療費			計	円	円					
		入院	入院外	歯科								
0～4	千人 5,397	円 78,964	円 97,791	円 7,528	円 184,283	円 34,406	円 1,539	円 363	円 2,082	円 222,672		
5～9	5,585	17,542	55,134	19,266	91,943	27,980	469	317	1,969	122,679		
10～14	5,940	15,571	40,315	10,062	65,948	17,565	479	182	1,829	86,001		
15～19	6,071	17,157	28,229	9,238	54,825	11,621	633	130	1,289	68,299		
20～24	6,651	17,954	27,819	11,454	57,227	11,493	808	237	1,343	71,107		
25～29	7,484	23,625	34,370	13,938	71,933	14,634	1,152	150	1,698	89,566		
30～34	8,275	28,959	40,231	15,298	84,488	17,638	1,441	147	1,982	105,696		
35～39	9,796	30,486	44,903	16,218	91,607	20,416	1,567	128	2,212	115,930		
40～44	9,338	33,823	52,613	17,168	103,605	24,250	1,800	156	2,592	132,403		
45～49	7,903	45,342	66,380	19,343	131,064	30,104	2,469	221	3,277	167,135		
50～54	7,536	61,158	81,897	21,514	164,569	37,275	3,323	371	4,065	209,603		
55～59	8,139	84,422	101,332	23,711	209,464	45,897	4,588	743	5,038	265,730		
60～64	10,348	117,841	132,352	27,516	277,709	60,699	6,149	780	6,290	351,627		
65～69	7,567	161,849	166,525	30,530	358,904	79,983	8,151	675	5,952	453,666		
(再)若人	7,416	147,178	154,121	30,396	331,695	77,271	6,888	600	5,378	421,833		
(再)後期高齢者	151	884,533	777,482	37,125	1,699,140	213,557	70,362	4,375	34,227	2,021,662		
70～74	6,787	226,552	218,492	35,762	480,806	111,558	11,647	958	9,204	614,173		
(再)若人	6,535	200,619	199,913	35,721	436,253	107,639	9,448	781	8,370	562,491		
(再)後期高齢者	292	898,389	699,807	36,820	1,635,015	213,090	68,615	5,534	30,814	1,953,068		
75～79	5,888	311,763	255,588	33,634	600,984	140,717	17,265	1,245	11,274	771,484		
80～84	4,313	411,528	271,121	29,586	712,236	158,121	25,493	2,100	11,956	909,905		
85～89	2,523	525,136	254,411	24,124	803,672	154,333	36,389	3,292	11,215	1,008,900		
90～94	1,038	646,232	222,573	19,675	888,481	134,758	48,630	4,472	9,805	1,086,146		
95～99	304	759,283	202,099	17,237	978,618	111,754	59,851	7,843	8,902	1,166,968		
100～	47	808,248	196,087	14,746	1,019,082	90,569	68,144	11,221	8,642	1,197,657		
(再)75歳以上	14,114	416,294	256,345	29,254	701,893	147,240	26,592	2,285	11,304	889,314		
総計	126,933	104,266	99,660	20,245	224,170	49,130	5,808	589	4,369	284,066		
(再)未就学児	7,055	65,590	92,009	11,070	168,669	34,947	1,305	349	1,955	207,226		
(再)若人	112,417	62,264	77,733	19,054	159,051	36,224	2,971	360	3,399	202,005		
(再)後期高齢者	14,517	429,528	269,456	29,467	728,452	149,072	27,777	2,363	11,881	919,544		

(注) 1. 各制度の事業年報等を基に医療給付実態調査等を用いて保険局調査課により推計。

2. 「療養費等」は、療養費及び家族療養費のうち現金給付分(高額療養費を除く。)、移送費及び家族移送費並びに特別療養費(法第3条第2項被保険者)の合計である。

キ 年齢階級別 1人当たり給付費 [平成23年度(4～3ベース)]

年齢階級	加入者数 (年度平均)	1人当たり給付費(医療保険計)							療養費等	訪問看護	総計
		診療費				調剤	食事・生活療養	計			
		入院	入院外	歯科	計						
0～4	5,397	70,262	78,836	6,072	155,171	27,741	921	293	1,668	185,793	
5～9	5,585	15,446	42,164	14,429	72,039	21,165	289	234	1,431	95,158	
10～14	5,940	13,635	29,743	7,227	50,605	12,725	300	129	1,289	65,048	
15～19	6,071	15,041	20,824	6,632	42,498	8,417	398	93	909	52,316	
20～24	6,651	15,807	20,510	8,222	44,539	8,310	512	169	947	54,476	
25～29	7,484	20,839	25,341	10,004	56,184	10,568	733	106	1,197	68,788	
30～34	8,275	25,567	29,661	10,980	66,208	12,734	923	105	1,398	81,366	
35～39	9,796	26,978	33,107	11,643	71,728	14,742	1,016	91	1,562	89,139	
40～44	9,338	30,001	38,801	12,329	81,130	17,516	1,180	111	1,830	101,767	
45～49	7,903	40,236	48,955	13,893	103,083	21,749	1,622	157	2,314	128,926	
50～54	7,536	54,284	60,382	15,446	130,112	26,925	2,181	264	2,872	162,353	
55～59	8,139	75,074	74,670	17,003	166,747	33,116	3,017	529	3,566	206,976	
60～64	10,348	105,971	97,441	19,663	223,075	43,676	4,059	554	4,473	275,838	
65～69	7,567	146,438	125,062	21,902	293,401	58,212	5,459	498	4,397	361,967	
(再)若人	7,416	132,226	113,266	21,667	267,159	55,487	4,619	426	3,862	331,553	
(再)後期高齢者	151	846,435	706,084	33,473	1,585,993	192,461	46,802	4,047	30,756	1,860,059	
70～74	6,787	217,714	183,576	29,047	430,337	91,039	7,714	847	7,471	537,409	
(再)若人	6,535	192,937	166,155	28,888	387,980	87,149	6,250	683	6,692	488,754	
(再)後期高齢者	252	859,597	634,908	33,154	1,527,660	191,830	45,622	5,112	27,659	1,797,882	
75～79	5,888	297,898	229,939	29,912	557,749	125,470	11,442	1,135	10,026	705,822	
80～84	4,313	393,275	244,144	26,336	663,756	141,159	16,896	1,919	10,644	834,373	
85～89	2,523	502,037	229,586	21,540	753,164	138,146	24,138	3,021	10,007	928,476	
90～94	1,038	618,096	201,489	17,638	837,224	121,022	32,293	4,122	8,780	1,003,440	
95～99	304	726,297	183,031	15,463	924,791	100,440	39,747	7,234	7,975	1,080,187	
100～	47	772,957	177,107	13,214	963,279	81,251	45,226	10,332	7,719	1,107,807	
(再)75歳以上	14,114	397,905	230,937	26,053	654,895	131,517	17,634	2,093	10,068	816,207	
総計	126,933	96,833	79,821	15,321	191,976	39,022	3,834	483	3,393	238,708	
(再)未就学児	7,055	58,364	74,176	8,929	141,470	28,178	782	281	1,566	172,276	
(再)若人	112,417	56,318	58,765	13,910	128,993	26,861	1,950	265	2,464	160,533	
(再)後期高齢者	14,517	410,580	242,886	26,253	679,718	133,197	18,423	2,166	10,588	844,093	

(注) 1. 各年度の事業年報等を基に医療給付実態調査等を用いて保険局調査課により推計。

2. 「療養費等」は、療養費及び家族療養費のうち現金給付分(高額療養費を除く。)、移送費及び家族移送費並びに特別療養費(法第3条第2項被保険者)の合計である。

ク 年齢階級別 1人当たり患者負担 [平成23年度(4～3ベース)]

年齢階級	加入者数 (年度平均)	1人当たり患者負担 (医療保険計)							療養費等	訪問看護	総計
		診療費		調剤	食事・生活療養	計	療養費等	訪問看護			
		入院	入院外								
0～4	千人 5,397	円 8,702	円 18,954	円 1,455	円 29,112	円 6,665	円 71	円 414	円 36,879		
5～9	5,585	2,096	12,970	4,837	19,904	6,816	83	538	27,520		
10～14	5,940	1,936	10,571	2,835	15,343	4,840	52	540	20,953		
15～19	6,071	2,116	7,405	2,606	12,127	3,203	38	380	15,983		
20～24	6,651	2,148	7,309	3,232	12,688	3,183	68	396	16,632		
25～29	7,484	2,786	9,029	3,934	15,749	4,067	43	501	20,778		
30～34	8,275	3,392	10,571	4,318	18,280	4,904	42	584	24,329		
35～39	9,796	3,508	11,795	4,575	19,878	5,674	37	651	26,791		
40～44	9,338	3,823	13,812	4,839	22,475	6,734	45	761	30,636		
45～49	7,903	5,106	17,425	5,450	27,981	8,354	64	963	38,209		
50～54	7,536	6,875	21,515	6,068	34,457	10,350	107	1,193	47,250		
55～59	8,139	9,347	26,661	6,708	42,717	12,781	215	1,472	58,754		
60～64	10,348	11,870	34,911	7,853	54,633	17,022	226	1,818	75,789		
65～69	7,567	15,412	41,463	8,629	65,503	21,771	177	1,555	91,699		
(再)若人	7,416	14,951	40,855	8,730	64,536	21,784	174	1,516	90,280		
(再)後期高齢者	151	38,097	71,398	3,652	113,147	21,096	329	3,471	161,603		
70～74	6,787	8,838	34,916	6,715	50,469	20,519	110	1,733	76,764		
(再)若人	6,535	7,682	33,759	6,832	48,273	20,490	98	1,678	73,737		
(再)後期高齢者	252	38,792	64,898	3,666	107,356	21,261	421	3,155	155,187		
75～79	5,888	13,865	25,648	3,723	43,236	15,247	110	1,248	65,663		
80～84	4,313	18,253	26,977	3,250	48,480	16,962	181	1,312	75,532		
85～89	2,523	23,099	24,825	2,584	50,508	16,186	271	1,207	80,424		
90～94	1,038	28,135	21,084	2,037	51,257	13,736	351	1,025	82,706		
95～99	304	32,986	19,067	1,774	53,828	11,314	608	927	86,781		
100～	47	35,291	18,980	1,532	55,803	9,318	889	923	89,850		
(再)75歳以上	14,114	18,390	25,407	3,201	46,998	15,723	191	1,236	73,107		
総計	126,933	7,433	19,838	4,923	32,194	10,108	106	975	45,358		
(再)未就学児	7,055	7,226	17,833	2,140	27,199	6,770	68	389	34,949		
(再)若人	112,417	5,946	18,969	5,144	30,059	9,363	94	935	41,472		
(再)後期高齢者	14,517	18,949	26,571	3,214	48,733	15,875	197	1,292	75,451		

(注) 1. 各年度の事業年報等を基に医療給付実態調査等を用いて保険局調査課により推計。

2. 「療養費等」は、療養費及び家族療養費のうち現金給付分(高額療養費を除く。)、移送費及び家族移送費並びに特別療養費(法第3条第2項被保険者)の合計である。

ケ 年齢階級別 受診率 [平成23年度(4～3ベース)]

年齢階級	加入者数 (年度平均)	受診率 (医療保険計)						療養費等	
		診療費		調剤 (再掲)	食事・生活療 養 (再掲)	訪問看護	療養費等		
		入院	入院外						入院
0～4	5,397	0.2011	10.7469	0.8953	11.8433	件/人 6.8728	件/人 0.1489	件/人 0.0055	件/人 0.2910
5～9	5,585	0.0455	7.4829	2.2388	9.7673	4.6013	0.0434	0.0053	0.3604
10～14	5,940	0.0335	4.9810	1.2232	6.2377	2.7252	0.0320	0.0039	0.3043
15～19	6,071	0.0399	3.6192	0.7763	4.4353	1.7660	0.0382	0.0028	0.2251
20～24	6,651	0.0526	3.4923	0.8637	4.4086	1.7263	0.0461	0.0037	0.2531
25～29	7,484	0.0809	4.0330	1.0779	5.1919	2.0407	0.0660	0.0026	0.3122
30～34	8,275	0.0953	4.3626	1.1980	5.6559	2.2920	0.0781	0.0025	0.3334
35～39	9,796	0.0835	4.4074	1.2676	5.7585	2.4037	0.0731	0.0021	0.3351
40～44	9,338	0.0770	4.6339	1.3213	6.0322	2.5746	0.0720	0.0027	0.3532
45～49	7,903	0.0950	5.3709	1.4609	6.9268	2.9908	0.0902	0.0035	0.4120
50～54	7,536	0.1233	6.2094	1.6057	7.9384	3.4955	0.1172	0.0053	0.4784
55～59	8,139	0.1655	7.1590	1.7518	9.0763	4.0914	0.1574	0.0092	0.5508
60～64	10,348	0.2252	8.9366	2.0063	11.1681	5.1683	0.2147	0.0115	0.6604
65～69	7,567	0.3008	11.0934	2.2103	13.6046	6.5349	0.2882	0.0091	0.5553
(再)若人	7,416	0.2725	11.0089	2.2108	13.4922	6.4759	0.2608	0.0081	0.5519
(再)後期高齢者	151	1.6960	15.2573	2.1871	19.1403	9.4391	1.6414	0.0580	0.7211
70～74	6,787	0.4245	14.1999	2.4529	17.0773	8.5559	0.4060	0.0128	0.7250
(再)若人	6,535	0.3754	14.1387	2.4641	16.9782	8.5027	0.3588	0.0108	0.7242
(再)後期高齢者	252	1.6947	15.7867	2.1632	19.6446	9.9352	1.6285	0.0646	0.7467
75～79	5,888	0.5894	16.2037	2.2424	19.0355	9.9047	0.5662	0.0164	0.7721
80～84	4,313	0.8154	16.6604	1.8724	19.3483	10.3180	0.7713	0.0260	0.7931
85～89	2,523	1.0990	15.3775	1.4577	17.9341	9.6579	1.0187	0.0427	0.7305
90～94	1,038	1.4326	13.3619	1.1472	15.9417	8.5533	1.2910	0.0561	0.6331
95～99	304	1.7496	11.7018	0.9926	14.4440	7.6408	1.5270	0.0891	0.5541
100～	47	1.9535	10.4464	0.8809	13.2808	6.9753	1.6663	0.1006	0.4952
(再)75歳以上	14,114	0.8411	15.8703	1.8770	18.5885	9.8290	0.7874	0.0288	0.7552
総計	126,933	0.2162	7.6545	1.5467	9.4175	4.4592	0.2005	0.0081	0.4575
(再)未就学児	7,055	0.1679	10.4238	1.2231	11.8148	6.6682	0.1273	0.0053	0.2817
(再)若人	112,417	0.1325	6.5946	1.5030	8.2301	3.7661	0.1217	0.0054	0.4192
(再)後期高齢者	14,517	0.8648	15.8625	1.8852	18.6126	9.8268	0.8109	0.0297	0.7547

(注) 1. 各年度の事業年報等を基に医療給付実態調査等を用いて保険局調査課により推計。  
 2. 「療養費等」は、療養費及び家族療養費のうち現金給付分(高額療養費を除く。)、移送費及び家族移送費並びに特別療養費(法第3条第2項被保険者)の合計である。



コ 年齢階級別 1件当たり医療費、1件当たり日数 [平成23年度(4～3ベース)]

年齢階級	1件当たり医療費(医療保険計)										1件当たり日数(医療保険計)							
	診療費					訪問看護	療養費等	入院外及び 調剤			診療費		訪問看護					
	入院	入院外	歯科	計	入院及び 食事・生活療養			入院外	調剤	入院	入院外	歯科		計				
円	円	円	円	円	円	円	円	円	円	円	円	円	円	円	円	円	円	円
0～4	392,597	9,099	8,408	15,560	400,246	12,301	66,529	7,154	6.86	1.71	1.43	1.78	5.89					
5～9	385,277	7,368	8,606	9,413	395,568	11,107	59,864	5,464	7.55	1.53	1.58	1.57	5.64					
10～14	464,981	8,094	8,226	10,573	479,270	11,620	47,063	6,010	10.09	1.44	1.50	1.50	4.54					
15～19	430,243	7,800	11,901	12,316	446,123	11,011	46,632	5,727	10.61	1.35	1.85	1.52	4.50					
20～24	341,457	7,966	13,261	12,981	356,820	11,257	63,346	5,308	10.20	1.33	2.02	1.57	6.13					
25～29	291,897	8,522	12,931	13,855	306,126	12,151	56,556	5,437	9.69	1.39	2.01	1.65	5.49					
30～34	303,886	9,222	12,770	14,938	319,013	13,265	58,347	5,944	10.08	1.45	2.01	1.71	5.66					
35～39	365,210	10,188	12,794	15,908	383,979	14,820	61,571	6,603	11.70	1.48	2.03	1.75	5.97					
40～44	439,462	11,354	12,994	17,175	462,851	16,587	57,296	7,339	13.82	1.51	2.06	1.78	5.56					
45～49	477,224	12,359	13,241	18,921	503,208	17,964	63,549	7,955	15.07	1.54	2.10	1.84	6.16					
50～54	496,022	13,189	13,398	20,731	522,970	19,192	69,569	8,498	15.51	1.57	2.12	1.89	6.75					
55～59	510,054	14,154	13,535	23,078	537,771	20,566	80,436	9,147	15.87	1.59	2.13	1.96	7.82					
60～64	523,229	14,810	13,715	24,866	550,531	21,602	67,760	9,525	15.65	1.64	2.16	2.02	6.56					
65～69	538,073	15,011	13,812	26,381	565,173	22,221	74,304	10,719	15.43	1.71	2.20	2.09	7.23					
(再)若人	540,162	14,000	13,749	24,584	565,443	21,019	74,141	9,744	14.57	1.68	2.20	2.02	7.21					
(再)後期高齢者	521,548	50,958	16,975	88,773	563,036	64,955	75,426	47,468	22.20	2.93	2.25	4.56	7.33					
70～74	533,737	15,387	14,579	28,155	561,176	23,243	74,520	12,695	15.62	1.88	2.23	2.27	7.25					
(再)若人	534,368	14,139	14,496	25,695	559,533	21,753	71,969	11,558	14.53	1.84	2.23	2.18	7.01					
(再)後期高齢者	530,115	44,329	17,021	83,230	570,602	57,827	85,614	41,268	21.84	2.79	2.25	4.38	8.32					
75～79	528,938	15,773	14,999	31,572	558,229	24,458	76,044	14,602	16.62	1.99	2.25	2.48	7.39					
80～84	504,676	16,273	15,801	36,811	535,939	25,764	80,774	15,076	17.89	2.06	2.26	2.74	7.85					
85～89	477,837	16,544	16,550	44,812	510,948	26,581	77,182	15,352	19.20	2.09	2.23	3.15	7.50					
90～94	451,095	16,657	17,150	55,733	485,041	26,743	79,704	15,486	20.20	2.13	2.16	3.76	7.74					
95～99	433,981	17,271	17,365	67,753	468,190	26,821	87,988	16,067	20.95	2.28	2.09	4.53	8.55					
100～	413,753	18,771	16,739	76,734	448,636	27,441	111,589	17,453	21.70	2.56	2.04	5.34	10.84					
(再)75歳以上	494,916	16,152	15,585	37,759	526,531	25,430	79,386	14,968	18.28	2.04	2.25	2.80	7.71					
総計	482,179	13,020	13,089	23,804	509,040	19,438	72,256	9,548	15.72	1.70	2.05	2.08	6.99					
(再)未就学児	390,636	8,827	9,050	14,276	398,411	12,179	65,327	6,939	6.84	1.69	1.51	1.74	5.78					
(再)若人	469,976	11,787	12,677	19,326	492,404	17,280	67,046	8,108	13.39	1.59	2.02	1.86	6.47					
(再)後期高齢者	496,656	16,987	15,631	39,138	528,774	26,385	79,541	15,742	18.48	2.07	2.25	2.85	7.73					

(注) 1. 各年度の事業年報等を基に医療給付実態調査等を用いて保険局調査課により推計。

2. 「療養費等」は、療養費及び家族療養費のうち現金給付分(高額療養費を除く。)、移送費及び家族移送費並びに特別療養費(法第3条第2項被保険者)の合計である。

ナ 年齢階級別 1日当たり医療費、1人当たり日数 [平成23年度(4～3ベース)]

年齢階級	1日当たり医療費 (医療保険計)						1人当たり日数 (医療保険計)						加入者数 (年度平均)
	診療費			計	入院及び 食事・生活療養	入院外及び 調剤	訪問看護	診療費			計	訪問看護	
	入院	入院外	歯科					入院	入院外	歯科			
0～4	57,233	5,323	5,895	8,764	58,348	7,196	11,299	1,38	18,37	1,28	21,03	0,03	5,397
5～9	51,063	4,830	5,442	6,010	52,427	7,282	10,620	0,34	11,41	3,54	15,30	0,03	5,585
10～14	46,091	5,625	5,497	7,064	47,507	8,075	10,370	0,34	7,17	1,83	9,34	0,02	5,940
15～19	40,567	5,759	6,448	8,083	42,064	8,129	10,364	0,42	4,90	1,43	6,76	0,01	6,071
20～24	33,463	5,968	6,565	8,243	34,968	8,434	10,337	0,54	4,66	1,74	6,94	0,02	6,651
25～29	30,135	6,122	6,427	8,397	31,604	8,729	10,304	0,78	5,61	2,17	8,57	0,01	7,484
30～34	31,138	6,371	6,347	8,723	31,638	9,165	10,310	0,96	6,31	2,41	9,69	0,01	8,275
35～39	31,206	6,884	6,302	9,094	32,809	10,014	10,313	0,98	6,52	2,57	10,07	0,01	9,796
40～44	31,805	7,539	6,304	9,623	33,498	11,013	10,311	1,06	6,98	2,72	10,77	0,02	9,338
45～49	31,671	8,037	6,311	10,275	33,396	11,682	10,310	1,43	8,26	3,06	12,76	0,02	7,903
50～54	31,979	8,422	6,324	10,943	33,717	12,256	10,304	1,91	9,72	3,40	15,04	0,04	7,536
55～59	32,137	8,902	6,349	11,804	33,884	12,934	10,291	2,63	11,38	3,73	17,74	0,07	8,139
60～64	33,440	9,015	6,347	12,320	35,185	13,150	10,328	3,52	14,68	4,34	22,54	0,08	10,348
65～69	34,878	8,764	6,286	12,594	36,635	12,973	10,284	4,64	19,00	4,86	28,50	0,07	7,567
(再)若人	37,071	8,339	6,260	12,147	38,806	12,520	10,282	3,97	18,48	4,86	27,31	0,06	7,416
(再)後期高齢者	23,490	17,419	7,551	19,484	25,359	22,203	10,296	37,66	44,63	4,92	87,21	0,42	151
70～74	34,179	8,196	6,524	12,402	35,936	12,381	10,277	6,63	26,66	5,48	38,77	0,09	6,787
(再)若人	36,775	7,694	6,488	11,808	38,507	11,836	10,272	5,46	25,98	5,51	36,95	0,08	6,535
(再)後期高齢者	24,269	15,878	7,579	19,023	26,123	20,712	10,296	37,02	44,07	4,86	85,95	0,54	252
75～79	31,819	7,913	6,654	12,746	33,581	12,270	10,296	9,80	32,30	5,05	47,15	0,12	5,888
80～84	28,215	7,912	6,985	13,416	29,963	12,526	10,296	14,59	34,27	4,24	53,09	0,20	4,313
85～89	24,889	7,930	7,423	14,241	26,613	12,740	10,296	21,10	32,08	3,25	56,43	0,32	2,523
90～94	22,331	7,815	7,930	14,833	24,012	12,547	10,296	28,94	28,48	2,48	59,90	0,43	1,038
95～99	20,715	7,569	8,300	14,956	22,347	11,754	10,296	36,65	26,70	2,08	65,43	0,76	304
100～	19,069	7,343	8,199	14,376	20,677	10,735	10,296	42,38	26,70	1,80	70,89	1,09	47
(再)75歳以上	27,073	7,902	6,937	13,489	28,803	12,440	10,296	15,38	32,44	4,22	52,04	0,22	14,114
総計	30,670	7,642	6,372	11,427	32,378	11,410	10,332	3,40	13,04	3,18	19,62	0,06	126,333
(再)未就学児	57,075	5,233	5,991	8,197	58,211	7,221	11,299	1,15	17,58	1,85	20,58	0,03	7,055
(再)若人	35,086	7,408	6,267	10,390	36,760	10,861	10,363	1,77	10,49	3,04	15,31	0,03	112,417
(再)後期高齢者	26,873	8,223	6,957	13,747	28,611	12,771	10,296	15,98	32,77	4,24	52,99	0,23	14,517

(注) 各制度の事業年報等を基に医療給付実態調査等を用いて保険局調査課により推計。

(13)-2 医療保険制度別、年齢階級別 医療費、給付費及び患者負担 [平成23年度(4～3ベース)]  
ア 医療費 [平成23年度(4～3ベース)]

年齢階級	医療保険計		被用者保険計		協会(一般)		組合健保		法第3条第2項被保険者		船員保険		共済組合		国保計		市町村国保		国保組合		後期高齢者医療制度		一般被保険者		現役並み所得者		
	百万円	百万円	百万円	百万円	百万円	百万円	百万円	百万円	百万円	百万円	百万円	百万円	百万円	百万円	百万円	百万円	百万円	百万円	百万円	百万円	百万円	百万円	百万円	百万円	百万円	百万円	百万円
0～4歳	1,201,856	976,917	443,081	399,617	72	1,436	132,711	224,939	191,427	33,512	-	-	-	-	-	-	-	-	-	-	-	-	-	-	-	-	-
5～9	685,154	550,102	237,977	235,677	42	824	75,581	135,052	114,596	20,456	-	-	-	-	-	-	-	-	-	-	-	-	-	-	-	-	-
10～14	510,879	399,838	171,738	168,364	33	748	58,955	111,041	95,148	15,892	-	-	-	-	-	-	-	-	-	-	-	-	-	-	-	-	-
15～19	414,656	317,346	141,006	124,042	31	760	51,506	97,310	84,590	12,720	-	-	-	-	-	-	-	-	-	-	-	-	-	-	-	-	-
20～24	472,945	352,859	167,810	132,057	38	714	52,239	120,085	105,898	14,187	-	-	-	-	-	-	-	-	-	-	-	-	-	-	-	-	-
25～29	670,353	492,815	235,081	198,646	51	711	58,326	177,538	160,750	16,788	-	-	-	-	-	-	-	-	-	-	-	-	-	-	-	-	-
30～34	874,648	630,433	296,680	258,589	65	774	74,325	244,216	222,942	21,274	-	-	-	-	-	-	-	-	-	-	-	-	-	-	-	-	-
35～39	1,135,703	789,076	360,126	334,238	80	890	93,742	346,626	317,929	28,698	-	-	-	-	-	-	-	-	-	-	-	-	-	-	-	-	-
40～44	1,236,395	827,308	361,139	363,094	106	1,071	101,938	409,087	376,876	32,211	-	-	-	-	-	-	-	-	-	-	-	-	-	-	-	-	-
45～49	1,320,900	881,173	386,903	367,162	121	1,498	125,491	439,726	406,200	33,526	-	-	-	-	-	-	-	-	-	-	-	-	-	-	-	-	-
50～54	1,579,610	1,031,892	477,525	384,409	151	2,542	167,265	547,718	505,128	42,590	-	-	-	-	-	-	-	-	-	-	-	-	-	-	-	-	-
55～59	2,162,718	1,273,192	635,584	445,559	250	4,178	187,621	889,526	828,720	60,806	-	-	-	-	-	-	-	-	-	-	-	-	-	-	-	-	-
60～64	3,638,490	1,438,927	888,184	449,390	538	4,499	96,325	2,199,563	2,104,498	95,065	-	-	-	-	-	-	-	-	-	-	-	-	-	-	-	-	-
65～69	3,432,881	643,100	430,912	181,015	289	1,926	28,958	2,485,390	2,409,331	76,059	-	-	-	-	-	-	-	-	-	-	-	-	-	-	-	-	-
70～74	4,168,636	518,782	326,790	149,849	190	1,805	40,148	3,157,174	3,091,692	65,483	-	-	-	-	-	-	-	-	-	-	-	-	-	-	-	-	-
75～79	4,542,741	-	-	-	-	-	-	-	-	-	-	-	-	-	-	-	-	-	-	-	-	-	-	-	-	-	-
80～84	3,924,365	-	-	-	-	-	-	-	-	-	-	-	-	-	-	-	-	-	-	-	-	-	-	-	-	-	-
85～89	2,545,496	-	-	-	-	-	-	-	-	-	-	-	-	-	-	-	-	-	-	-	-	-	-	-	-	-	-
90～94	1,127,852	-	-	-	-	-	-	-	-	-	-	-	-	-	-	-	-	-	-	-	-	-	-	-	-	-	-
95～99	354,901	-	-	-	-	-	-	-	-	-	-	-	-	-	-	-	-	-	-	-	-	-	-	-	-	-	-
100～	56,165	-	-	-	-	-	-	-	-	-	-	-	-	-	-	-	-	-	-	-	-	-	-	-	-	-	-
総計	36,057,342	11,123,760	5,560,535	4,191,659	2,057	24,377	1,345,132	11,584,990	11,015,726	569,265	-	-	-	-	-	-	-	-	-	-	-	-	-	-	-	-	-
(再)未就学児	1,461,924	1,186,595	536,236	488,374	89	1,738	160,159	275,329	234,034	41,295	-	-	-	-	-	-	-	-	-	-	-	-	-	-	-	-	-

(注) 各制度の事業年報等を基に医療給付実態調査等を用いて保険局調査課により推計。

イ 給付費 [平成23年度(4～3ベース)]

年齢階級	医療保険計		被用者保険計		協会(一般)		組合健保		法第3条第2項被保険者		船員保険		共済組合		国保計		市町村国保		国保組合		後期高齢者医療制度		一般被保険者		現役並み所得者		
	百万円	百万円	百万円	百万円	百万円	百万円	百万円	百万円	百万円	百万円	百万円	百万円	百万円	百万円	百万円	百万円	百万円	百万円	百万円	百万円	百万円	百万円	百万円	百万円	百万円	百万円	百万円
0～4歳	1,002,804	813,024	368,524	332,783	60	1,193	110,464	189,780	161,342	28,438	28,438	189,780	161,342	110,464	189,780	161,342	28,438	189,780	161,342	28,438	28,438	-	-	-	-	-	-
5～9	531,455	426,056	183,741	182,743	33	642	58,898	105,399	89,338	16,061	16,061	105,399	89,338	58,898	105,399	89,338	16,061	105,399	89,338	16,061	16,061	-	-	-	-	-	-
10～14	386,409	301,599	128,918	127,131	24	571	44,954	84,810	72,701	12,109	12,109	84,810	72,701	44,954	84,810	72,701	12,109	84,810	72,701	12,109	12,109	-	-	-	-	-	-
15～19	317,619	242,068	107,117	94,638	24	588	39,701	75,551	65,716	9,835	9,835	75,551	65,716	39,701	75,551	65,716	9,835	75,551	65,716	9,835	9,835	-	-	-	-	-	-
20～24	362,326	268,736	126,948	101,011	29	557	40,190	93,590	82,643	10,947	10,947	93,590	82,643	40,190	93,590	82,643	10,947	93,590	82,643	10,947	10,947	-	-	-	-	-	-
25～29	514,843	376,262	178,044	152,389	39	560	45,231	138,581	125,589	12,992	12,992	138,581	125,589	45,231	138,581	125,589	12,992	138,581	125,589	12,992	12,992	-	-	-	-	-	-
30～34	673,320	482,063	224,877	198,614	49	609	57,913	191,257	174,719	16,538	16,538	191,257	174,719	57,913	191,257	174,719	16,538	191,257	174,719	16,538	16,538	-	-	-	-	-	-
35～39	873,243	601,315	272,046	255,955	61	699	72,555	271,928	249,714	22,214	22,214	271,928	249,714	72,555	271,928	249,714	22,214	271,928	249,714	22,214	22,214	-	-	-	-	-	-
40～44	950,316	628,781	272,104	277,288	79	838	78,471	321,535	296,687	24,847	24,847	321,535	296,687	78,471	321,535	296,687	24,847	321,535	296,687	24,847	24,847	-	-	-	-	-	-
45～49	1,018,927	671,394	292,346	280,965	91	1,176	96,815	347,533	321,666	25,867	25,867	347,533	321,666	96,815	347,533	321,666	25,867	347,533	321,666	25,867	25,867	-	-	-	-	-	-
50～54	1,223,526	788,928	362,074	295,293	114	2,003	129,445	434,597	401,570	33,027	33,027	434,597	401,570	129,445	434,597	401,570	33,027	434,597	401,570	33,027	33,027	-	-	-	-	-	-
55～59	1,684,530	977,971	484,597	343,931	190	3,319	145,934	706,559	659,161	47,398	47,398	706,559	659,161	145,934	706,559	659,161	47,398	706,559	659,161	47,398	47,398	-	-	-	-	-	-
60～64	2,854,255	1,107,092	679,681	348,232	411	3,587	75,181	1,747,163	1,672,633	74,530	74,530	1,747,163	1,672,633	75,181	1,747,163	1,672,633	74,530	1,747,163	1,672,633	74,530	74,530	-	-	-	-	-	-
65～69	2,738,996	497,217	331,798	140,989	225	1,528	22,678	1,961,720	1,901,805	59,915	59,915	1,961,720	1,901,805	22,678	1,961,720	1,901,805	59,915	1,961,720	1,901,805	59,915	59,915	280,060	273,385	6,674	6,674	6,674	6,674
70～74	3,647,608	440,935	277,474	127,535	162	1,554	34,209	2,753,141	2,696,851	56,289	56,289	2,753,141	2,696,851	34,209	2,753,141	2,696,851	56,289	2,753,141	2,696,851	56,289	56,289	453,533	441,069	12,464	12,464	12,464	12,464
75～79	4,156,099	-	-	-	-	-	-	-	-	-	-	-	-	-	-	-	-	-	-	-	-	4,156,099	3,882,066	274,033	274,033	274,033	274,033
80～84	3,598,600	-	-	-	-	-	-	-	-	-	-	-	-	-	-	-	-	-	-	-	-	3,598,600	3,375,562	223,038	223,038	223,038	223,038
85～89	2,342,582	-	-	-	-	-	-	-	-	-	-	-	-	-	-	-	-	-	-	-	-	2,342,582	2,222,511	120,072	120,072	120,072	120,072
90～94	1,041,970	-	-	-	-	-	-	-	-	-	-	-	-	-	-	-	-	-	-	-	-	1,041,970	1,003,150	38,820	38,820	38,820	38,820
95～99	328,509	-	-	-	-	-	-	-	-	-	-	-	-	-	-	-	-	-	-	-	-	328,509	317,216	11,293	11,293	11,293	11,293
100～	51,952	-	-	-	-	-	-	-	-	-	-	-	-	-	-	-	-	-	-	-	-	51,952	49,771	2,181	2,181	2,181	2,181
総計	30,299,888	8,623,442	4,290,289	3,259,498	1,592	19,425	1,052,639	9,423,143	8,972,137	451,006	451,006	9,423,143	8,972,137	1,052,639	9,423,143	8,972,137	451,006	9,423,143	8,972,137	451,006	451,006	12,253,304	11,564,730	688,574	688,574	688,574	688,574
(再)未就学児	1,215,365	984,110	444,515	405,243	74	1,440	132,838	231,255	196,343	34,912	34,912	231,255	196,343	132,838	231,255	196,343	34,912	231,255	196,343	34,912	34,912	-	-	-	-	-	-

(注) 各制度の事業年報等を基に医療給付費態調査等を用いて保険局調査課により推計。

ウ 患者負担 [平成23年度(4～3ベース)]

年齢階級	医療保険計										国保計				後期高齢者 医療制度		現役並み 所得者 百万円			
	被用者保険計		協会(一般)		組合健保		法第3条第2項 被保険者		船員保険		共済組合		市町村国保		国保組合			一般 被保険者 百万円		
0～4歳	199,053	百万円	163,893	百万円	74,558	百万円	66,834	百万円	243	百万円	22,246	百万円	35,159	百万円	30,085	百万円	5,074	百万円	-	百万円
5～9	153,699		124,046		54,236		52,934		182		16,684		29,653		25,258		4,395		-	
10～14	124,470		98,239		42,820		41,233		177		14,002		26,230		22,447		3,783		-	
15～19	97,037		75,278		33,888		29,405		172		11,805		21,759		18,874		2,885		-	
20～24	110,619		84,124		40,863		31,046		157		12,049		26,495		23,255		3,240		-	
25～29	155,510		116,553		57,037		46,256		152		13,095		38,957		35,161		3,796		-	
30～34	201,328		148,370		71,803		59,975		165		16,412		52,959		48,223		4,736		-	
35～39	262,460		187,761		88,081		78,282		192		21,187		74,698		68,214		6,484		-	
40～44	286,079		198,527		89,034		85,767		233		23,467		87,552		80,188		7,364		-	
45～49	301,972		209,779		94,556		86,196		321		28,676		92,193		84,534		7,659		-	
50～54	356,084		242,964		115,452		89,116		539		37,821		113,120		103,558		9,562		-	
55～59	478,188		295,221		150,987		101,629		859		41,686		182,967		169,559		13,408		-	
60～64	784,235		331,835		208,503		101,148		912		21,144		452,400		431,864		20,535		-	
65～69	693,884		145,883		99,114		40,027		398		6,280		523,670		507,526		16,144		24,332	1,713
70～74	521,028		77,847		49,316		22,314		251		5,939		404,033		394,840		9,193		39,147	3,117
75～79	386,642		-		-		-		-		-		-		-		-		386,642	69,426
80～84	325,765		-		-		-		-		-		-		-		-		325,765	53,259
85～89	202,914		-		-		-		-		-		-		-		-		202,914	26,617
90～94	85,882		-		-		-		-		-		-		-		-		85,882	7,899
95～99	26,392		-		-		-		-		-		-		-		-		26,392	2,136
100～	4,214		-		-		-		-		-		-		-		-		4,214	400
総計	5,757,454		2,500,318		1,270,246		932,161		4,952		292,493		2,161,848		2,043,589		118,259		1,095,288	164,566
(再)未就学児	246,559		202,485		91,720		83,131		298		27,320		44,074		37,690		6,384		-	-

(注) 各制度の事業年報等を基に医療給付実態調査等を用いて保険局調査課により推計。

(14) 平成23年度 協会(一般)、組合健保、共済組合、国保及び後期高齢者医療制度の診療諸率比較  
(平成23年度4～3ベース)

ア 1人当たり診療費

① 協会(一般)

年齢区分		被保険者				被扶養者				計			
		入院	入院外	歯科	計	入院	入院外	歯科	計	入院	入院外	歯科	計
年齢	70歳未満	円 37,876	円 59,888	円 18,683	円 116,446	円 45,555	円 64,836	円 15,287	円 125,677	円 41,205	円 62,033	円 17,211	円 120,449
	未就学児(再掲)					円 67,226	円 94,463	円 11,126	円 172,816	円 67,226	円 94,463	円 11,126	円 172,816
区分	70歳以上									円 201,796	円 209,368	円 34,589	円 445,753
	(一般所得者) (現役並み所得者)									円 202,659	円 207,398	円 34,216	円 444,274
										円 196,650	円 221,106	円 36,814	円 454,570

② 組合健保

年齢区分		被保険者				被扶養者				計			
		入院	入院外	歯科	計	入院	入院外	歯科	計	入院	入院外	歯科	計
年齢	70歳未満	円 31,389	円 55,279	円 18,044	円 104,712	円 36,421	円 61,234	円 15,464	円 113,119	円 33,754	円 58,078	円 16,832	円 108,663
	未就学児(再掲)					円 63,165	円 92,771	円 10,903	円 166,839	円 63,165	円 92,771	円 10,903	円 166,839
区分	70歳以上									円 190,857	円 202,278	円 36,858	円 429,993
	(一般所得者) (現役並み所得者)									円 193,968	円 203,998	円 37,001	円 434,967
										円 173,705	円 192,795	円 36,071	円 402,571

③ 共済組合

年齢区分		被保険者				被扶養者				計			
		入院	入院外	歯科	計	入院	入院外	歯科	計	入院	入院外	歯科	計
年齢	70歳未満	円 33,978	円 62,646	円 17,352	円 113,977	円 37,111	円 60,458	円 14,838	円 112,408	円 35,547	円 61,551	円 16,094	円 113,191
	未就学児(再掲)					円 64,165	円 94,385	円 10,567	円 169,116	円 64,165	円 94,385	円 10,567	円 169,116
区分	70歳以上									円 218,079	円 227,573	円 36,037	円 481,689
	(一般所得者) (現役並み所得者)									円 222,743	円 230,622	円 35,695	円 489,060
										円 176,785	円 200,586	円 39,067	円 416,438

④ 国民健康保険

年齢区分		市町村国保				国保組合				国保計			
		入院	入院外	歯科	計	入院	入院外	歯科	計	入院	入院外	歯科	計
年齢	70歳未満	円 93,648	円 94,336	円 20,729	円 208,713	円 46,069	円 65,994	円 17,713	円 129,777	円 89,272	円 91,730	円 20,451	円 201,453
	未就学児(再掲)	円 68,205	円 83,991	円 11,481	円 163,677	円 63,418	円 90,834	円 11,755	円 166,007	円 67,504	円 84,994	円 11,521	円 164,018
区分	70歳以上	円 200,816	円 198,480	円 35,800	円 435,097	円 198,721	円 200,792	円 35,059	円 434,572	円 200,772	円 198,529	円 35,785	円 435,086
	(一般所得者) (現役並み所得者)	円 202,946	円 199,597	円 35,728	円 438,271	円 207,576	円 207,732	円 35,834	円 451,142	円 203,021	円 199,729	円 35,729	円 438,480
		円 173,870	円 184,347	円 36,719	円 394,936	円 176,393	円 183,294	円 33,106	円 392,793	円 174,062	円 184,266	円 36,443	円 394,772

⑤ 後期高齢者医療制度

区分		後期高齢者医療制度			
		入院	入院外	歯科	計
区分	後期高齢者医療制度計	円 429,528	円 269,456	円 29,467	円 728,452
	(現役並み所得者以外) (現役並み所得者)	円 435,366	円 268,980	円 29,111	円 733,457
		円 351,829	円 275,795	円 34,206	円 661,830

(注) 1. 各制度の事業年報を基に作成。  
2. 共済組合は推計値である。

イ 受診率

① 協会（一般）

		被保険者				被扶養者				計			
		入院 件/人	入院外 件/人	歯科 件/人	計 件/人	入院 件/人	入院外 件/人	歯科 件/人	計 件/人	入院 件/人	入院外 件/人	歯科 件/人	計 件/人
年齢 区分	70歳未満	0.0809	5.3650	1.3947	6.8407	0.1109	6.4028	1.3646	7.8782	0.0939	5.8149	1.3816	7.2905
	未就学児（再掲）					0.1774	10.5772	1.2152	11.9698	0.1774	10.5772	1.2152	11.9698
	70歳以上 （一般所得者） （現役並み所得者）									0.3693	14.0468	2.3575	16.7736
										0.3714	13.9953	2.2687	16.6354
										0.3566	14.3539	2.8869	17.5974

② 組合健保

		被保険者				被扶養者				計			
		入院 件/人	入院外 件/人	歯科 件/人	計 件/人	入院 件/人	入院外 件/人	歯科 件/人	計 件/人	入院 件/人	入院外 件/人	歯科 件/人	計 件/人
年齢 区分	70歳未満	0.0689	5.1493	1.4088	6.6270	0.0910	6.5506	1.4653	8.1069	0.0793	5.8079	1.4354	7.3225
	未就学児（再掲）					0.1564	10.6223	1.2509	12.0297	0.1564	10.6223	1.2509	12.0297
	70歳以上 （一般所得者） （現役並み所得者）									0.3478	14.1361	2.6980	17.1819
										0.3541	14.2603	2.6410	17.2554
										0.3127	13.4515	3.0124	16.7766

③ 共済組合

		被保険者				被扶養者				計			
		入院 件/人	入院外 件/人	歯科 件/人	計 件/人	入院 件/人	入院外 件/人	歯科 件/人	計 件/人	入院 件/人	入院外 件/人	歯科 件/人	計 件/人
年齢 区分	70歳未満	0.0795	5.7237	1.4269	7.2302	0.0929	6.4446	1.4226	7.9601	0.0862	6.0845	1.4248	7.5955
	未就学児（再掲）					0.1723	10.7970	1.2600	12.2292	0.1723	10.7970	1.2600	12.2292
	70歳以上 （一般所得者） （現役並み所得者）									0.4067	15.4139	2.5523	18.3729
										0.4199	15.6619	2.4676	18.5493
										0.2897	13.2189	3.3021	16.8107

④ 国民健康保険

		市町村国保				国保組合				国保計			
		入院 件/人	入院外 件/人	歯科 件/人	計 件/人	入院 件/人	入院外 件/人	歯科 件/人	計 件/人	入院 件/人	入院外 件/人	歯科 件/人	計 件/人
年齢 区分	70歳未満	0.1928	6.8429	1.5322	8.5679	0.0986	5.8694	1.4136	7.3816	0.1841	6.7534	1.5213	8.4588
	未就学児（再掲）	0.1692	9.4828	1.1533	10.8052	0.1591	10.3292	1.2655	11.7539	0.1677	9.6068	1.1697	10.9443
	70歳以上 （一般所得者） （現役並み所得者）	0.3775	14.1540	2.4648	16.9963	0.3548	13.2721	2.3992	16.0261	0.3770	14.1356	2.4634	16.9760
		0.3827	14.2155	2.4352	17.0333	0.3719	13.8290	2.3420	16.5429	0.3825	14.2092	2.4337	17.0254
		0.3120	13.3759	2.8397	16.5275	0.3118	11.8678	2.5434	14.7230	0.3119	13.2608	2.8170	16.3898

⑤ 後期高齢者医療制度

		後期高齢者医療制度			
		入院 件/人	入院外 件/人	歯科 件/人	計 件/人
区 分	後期高齢者医療制度計	0.8648	15.8625	1.8852	18.6126
	（現役並み所得者以外）	0.8803	15.8118	1.8372	18.5294
	（現役並み所得者）	0.6591	16.5374	2.5239	19.7204

(注) 1. 各制度の事業年報を基に作成。  
2. 共済組合は推計値である。

ウ 1件当たり日数

① 協会（一般）

		被保険者				被扶養者				計			
		入院	入院外	歯科	計	入院	入院外	歯科	計	入院	入院外	歯科	計
年齢区分	70歳未満	9.83	1.48	2.10	1.70	10.73	1.58	1.87	1.76	10.29	1.53	2.00	1.73
	未就学児（再掲）					6.72	1.71	1.54	1.77	6.72	1.71	1.54	1.77
	70歳以上 （一般所得者） （現役並み所得者）									13.72	1.84	2.24	2.15
										14.12	1.86	2.27	2.19
										11.26	1.72	2.12	1.98

② 組合健保

		被保険者				被扶養者				計			
		入院	入院外	歯科	計	入院	入院外	歯科	計	入院	入院外	歯科	計
年齢区分	70歳未満	9.03	1.43	2.01	1.63	9.40	1.55	1.78	1.68	9.23	1.49	1.90	1.65
	未就学児（再掲）					6.88	1.68	1.44	1.72	6.88	1.68	1.44	1.72
	70歳以上 （一般所得者） （現役並み所得者）									13.42	1.79	2.15	2.08
										13.73	1.82	2.18	2.12
										11.50	1.62	2.02	1.88

③ 共済組合

		被保険者				被扶養者				計			
		入院	入院外	歯科	計	入院	入院外	歯科	計	入院	入院外	歯科	計
年齢区分	70歳未満	9.17	1.44	1.96	1.63	9.85	1.54	1.75	1.67	9.54	1.49	1.86	1.65
	未就学児（再掲）					6.74	1.69	1.42	1.73	6.74	1.69	1.42	1.73
	70歳以上 （一般所得者） （現役並み所得者）									14.93	1.81	2.18	2.15
										15.32	1.84	2.21	2.19
										9.86	1.54	1.98	1.77

④ 国民健康保険

		市町村国保				国保組合				国保計			
		入院	入院外	歯科	計	入院	入院外	歯科	計	入院	入院外	歯科	計
年齢区分	70歳未満	16.97	1.66	2.13	2.09	10.69	1.53	1.99	1.74	16.66	1.65	2.12	2.06
	未就学児（再掲）	7.14	1.66	1.65	1.74	6.83	1.67	1.53	1.72	7.09	1.66	1.63	1.74
	70歳以上 （一般所得者） （現役並み所得者）	14.69	1.84	2.24	2.18	12.86	1.82	2.25	2.13	14.66	1.84	2.24	2.18
		14.88	1.85	2.25	2.20	13.36	1.85	2.30	2.17	14.85	1.85	2.25	2.20
		11.83	1.68	2.13	1.95	11.37	1.71	2.13	1.99	11.80	1.68	2.13	1.95

⑤ 後期高齢者医療制度

		後期高齢者医療制度			
		入院	入院外	歯科	計
区分	後期高齢者医療制度計	18.48	2.07	2.25	2.85
	（現役並み所得者以外）	18.64	2.08	2.26	2.88
	（現役並み所得者）	15.70	1.92	2.16	2.41

(注) 1. 各制度の事業年報を基に作成。  
2. 共済組合は推計値である。



工 1日当たり診療費

① 協会（一般）

		被保険者				被扶養者				計			
		入院	入院外	歯科	計	入院	入院外	歯科	計	入院	入院外	歯科	計
年齢区分	70歳未満	47,603	7,552	6,380	9,992	38,286	6,413	5,990	9,072	42,630	6,989	6,224	9,554
	未就学児（再掲）					56,415	5,229	5,935	8,179	56,415	5,229	5,935	8,179
	70歳以上 （一般所得者） （現役並み所得者）									39,819	8,122	6,549	12,338
										38,645	7,988	6,655	12,222
										48,964	8,962	6,022	13,062

② 組合健保

		被保険者				被扶養者				計			
		入院	入院外	歯科	計	入院	入院外	歯科	計	入院	入院外	歯科	計
年齢区分	70歳未満	50,449	7,525	6,370	9,695	42,581	6,044	5,921	8,318	46,127	6,710	6,168	8,969
	未就学児（再掲）					58,695	5,203	6,040	8,055	58,695	5,203	6,040	8,055
	70歳以上 （一般所得者） （現役並み所得者）									40,882	7,988	6,356	12,015
										39,887	7,858	6,438	11,894
										48,304	8,841	5,926	12,784

③ 共済組合

		被保険者				被扶養者				計			
		入院	入院外	歯科	計	入院	入院外	歯科	計	入院	入院外	歯科	計
年齢区分	70歳未満	46,586	7,612	6,203	9,695	40,539	6,109	5,944	8,447	43,218	6,791	6,081	9,031
	未就学児（再掲）					55,265	5,172	5,916	7,979	55,265	5,172	5,916	7,979
	70歳以上 （一般所得者） （現役並み所得者）									35,923	8,151	6,482	12,180
										34,620	8,017	6,552	12,031
										61,908	9,835	5,970	13,977

④ 国民健康保険

		市町村国保				国保組合				国保計			
		入院	入院外	歯科	計	入院	入院外	歯科	計	入院	入院外	歯科	計
年齢区分	70歳未満	28,632	8,310	6,350	11,668	43,678	7,354	6,301	10,107	29,108	8,239	6,346	11,562
	未就学児（再掲）	56,500	5,351	6,048	8,705	58,355	5,272	6,089	8,199	56,748	5,338	6,054	8,626
	70歳以上 （一般所得者） （現役並み所得者）	36,207	7,617	6,488	11,720	43,533	8,325	6,500	12,752	36,333	7,630	6,488	11,740
		35,648	7,577	6,523	11,683	41,769	8,109	6,661	12,544	35,735	7,585	6,525	11,697
		47,105	8,205	6,082	12,267	49,770	9,008	6,097	13,396	47,301	8,261	6,083	12,346

⑤ 後期高齢者医療制度

		後期高齢者医療制度			
		入院	入院外	歯科	計
区分	後期高齢者医療制度計	26,873	8,223	6,957	13,747
	（現役並み所得者以外）	26,535	8,188	7,023	13,734
	（現役並み所得者）	34,006	8,703	6,287	13,941

（注）1. 各制度の事業年報を基に作成。  
2. 共済組合は推計値である。

オ 1人当たり推計新規入院件数

		被用者保険				国民健康保険			後期高齢者医療制度		
		被用者保険計	(再掲) 協会(一般)	(再掲) 組合健保	(再掲) 共済組合	国保計	市町村国保	国保組合	制度計	現役並み 所得者以外	現役並み 所得者
年 齢 区 分	全体	件/人 0.0629	件/人 0.0668	件/人 0.0585	件/人 0.0624	件/人 0.1032	件/人 0.1060	件/人 0.0716	件/人 0.3523	件/人 0.3540	件/人 0.3307
	70歳未満	0.0611	0.0643	0.0572	0.0613	0.0864	0.0884	0.0662			
	被保険者	0.0543	0.0567	0.0501	0.0575						
	被扶養者	0.0692	0.0743	0.0651	0.0650						
	(再掲)未就学児	0.1350	0.1430	0.1252	0.1388	0.1331	0.1340	0.1277			
	70歳以上	0.2077	0.2100	0.2013	0.2147	0.2025	0.2023	0.2121			
	一般所得者	0.2055	0.2062	0.2013	0.2160	0.2029	0.2027	0.2161			
	現役並み所得者	0.2210	0.2325	0.2014	0.2028	0.1978	0.1974	0.2022			

カ 推計平均在院日数

		被用者保険				国民健康保険			後期高齢者医療制度		
		被用者保険計	(再掲) 協会(一般)	(再掲) 組合健保	(再掲) 共済組合	国保計	市町村国保	国保組合	制度計	現役並み 所得者以外	現役並み 所得者
年 齢 区 分	全体	日 14.42	日 15.49	日 13.13	日 13.79	日 33.17	日 34.16	日 16.54	日 45.36	日 46.35	日 31.29
	70歳未満	14.00	15.02	12.80	13.42	35.50	36.99	15.92			
	被保険者	13.29	14.03	12.41	12.68						
	被扶養者	14.65	16.01	13.15	14.07						
	(再掲)未就学児	8.44	8.33	8.59	8.37	8.94	9.01	8.51			
	70歳以上	24.18	24.13	23.19	28.28	27.29	27.42	21.52			
	一般所得者	25.42	25.43	24.16	29.78	28.00	28.09	23.00			
	現役並み所得者	17.30	17.27	17.86	14.08	18.61	18.70	17.53			

キ 推計1入院当たり医療費

		被用者保険				国民健康保険			後期高齢者医療制度		
		被用者保険計	(再掲) 協会(一般)	(再掲) 組合健保	(再掲) 共済組合	国保計	市町村国保	国保組合	制度計	現役並み 所得者以外	現役並み 所得者
年 齢 区 分	全体	円 628,509	円 657,027	円 601,959	円 590,750	円 1,021,444	円 1,039,437	円 721,994	円 1,219,076	円 1,229,970	円 1,063,869
	70歳未満	614,228	640,351	590,596	580,062	1,033,350	1,058,979	695,533			
	被保険者	643,534	668,001	625,926	590,804						
	被扶養者	586,915	612,798	559,881	570,583						
	(再掲)未就学児	482,268	469,991	504,442	462,358	507,301	509,043	496,655			
	70歳以上	961,287	960,937	948,106	1,015,807	991,472	992,694	936,795			
	一般所得者	980,969	982,730	963,640	1,031,071	1,000,613	1,001,313	960,754			
	現役並み所得者	851,983	845,721	862,506	871,851	880,079	880,741	872,256			

(注) 1. 各制度の事業年報を基に作成。

2. 「推計新規入院件数」＝「入院受診延日数」÷「推計平均在院日数」  
「推計平均在院日数」＝「1件当たり日数」×「月の日数－1」÷（「月の日数」－「1件当たり日数」）  
「月の日数」＝「当該期間の日数（平成23年度は366）」÷「当該期間の月数（12）」  
「推計1入院当たり医療費」＝「推計平均在院日数」×「入院1日当たり医療費」

(15)平成23年度医療保険制度別診療種別の実効給付率

		給付率							計
		入院	入院外	歯科	調剤	訪問看護	食事	療養費等	
被用者 保険	協会(一般)	87.6%	74.2%	71.7%	72.8%	73.0%	61.2%	70.7%	77.2%
	被保険者70歳未満	87.2%	72.7%	70.9%	71.3%	71.0%	61.4%	70.0%	75.8%
	被扶養者就学~69歳	86.6%	73.3%	71.0%	71.7%	70.8%	61.1%	70.0%	76.3%
	被扶養者未就学児	88.5%	80.5%	80.6%	80.5%	80.4%	59.8%	80.0%	82.9%
	70歳以上一般	93.6%	83.2%	81.6%	81.5%	87.1%	61.5%	80.0%	86.1%
	70歳以上現役並み所得者	89.1%	72.7%	70.9%	71.2%	73.3%	61.6%	70.0%	77.7%
	組合健保	87.8%	75.4%	73.2%	74.0%	73.5%	60.7%	70.8%	77.8%
	被保険者70歳未満	88.0%	74.6%	72.7%	72.9%	71.4%	61.0%	70.0%	77.0%
	被扶養者就学~69歳	86.5%	74.0%	72.5%	73.0%	71.0%	60.5%	70.0%	76.4%
	被扶養者未就学児	88.7%	80.7%	80.7%	80.6%	80.4%	59.6%	80.0%	83.0%
	70歳以上一般	93.6%	83.7%	81.6%	81.6%	86.9%	61.5%	80.0%	86.2%
	70歳以上現役並み所得者	89.7%	73.4%	71.5%	71.7%	73.3%	61.5%	70.0%	78.3%
	法第3条第2項被保険者	89.1%	74.0%	71.9%	72.2%	70.6%	62.2%	73.0%	77.4%
	被保険者70歳未満	88.5%	72.8%	71.0%	70.9%	70.6%	62.1%	72.1%	76.1%
	被扶養者就学~69歳	87.9%	73.4%	70.8%	71.0%	70.7%	62.9%	72.9%	76.5%
	被扶養者未就学児	89.2%	80.4%	80.3%	80.4%	-	60.4%	79.9%	82.7%
	70歳以上	94.4%	81.2%	81.8%	81.1%	-	61.4%	80.0%	85.7%
	船員保険	89.5%	76.1%	73.1%	74.2%	74.0%	67.3%	70.9%	79.7%
	被保険者70歳未満	92.2%	75.1%	72.5%	73.7%	84.7%	74.9%	70.4%	80.4%
	被扶養者就学~69歳	86.3%	75.2%	72.5%	72.7%	71.0%	62.1%	70.0%	77.5%
	被扶養者未就学児	87.6%	80.6%	80.7%	80.6%	80.2%	60.3%	80.0%	82.8%
	70歳以上一般	93.2%	84.0%	82.0%	81.4%	85.5%	66.0%	80.3%	86.7%
	70歳以上現役並み所得者	92.3%	72.9%	71.7%	71.7%	-	72.1%	70.3%	80.2%
	共済組合	88.1%	75.8%	73.8%	74.7%	75.0%	60.7%	71.3%	78.3%
被保険者70歳未満	88.2%	75.2%	73.4%	73.8%	73.4%	60.9%	70.0%	77.5%	
被扶養者就学~69歳	87.3%	74.5%	73.1%	73.7%	73.0%	60.6%	70.0%	77.1%	
被扶養者未就学児	88.7%	80.6%	80.7%	80.6%	80.6%	59.8%	80.0%	82.9%	
70歳以上一般	93.2%	83.3%	81.5%	81.5%	88.3%	61.2%	80.0%	85.9%	
70歳以上現役並み所得者	89.1%	72.4%	70.9%	71.3%	70.6%	61.2%	70.0%	77.6%	
被用者保険計	87.7%	74.9%	72.5%	73.5%	73.5%	61.0%	70.8%	77.5%	
被保険者70歳未満	87.6%	73.7%	71.9%	72.2%	71.4%	61.3%	70.0%	76.4%	
被扶養者就学~69歳	86.6%	73.8%	71.9%	72.5%	71.1%	60.9%	70.0%	76.4%	
被扶養者未就学児	88.6%	80.6%	80.6%	80.6%	80.4%	59.7%	80.0%	82.9%	
70歳以上一般	93.5%	83.3%	81.6%	81.5%	87.1%	61.5%	80.0%	86.2%	
70歳以上現役並み所得者	89.3%	72.9%	71.1%	71.4%	73.3%	61.6%	70.0%	77.9%	
国民健康 保険	市町村 一般	92.4%	76.7%	73.9%	75.0%	74.1%	67.9%	74.6%	81.6%
	7~69歳	90.5%	73.5%	71.2%	71.7%	71.0%	68.3%	72.1%	79.0%
	未就学児	90.6%	80.6%	80.6%	80.6%	80.5%	60.4%	81.8%	83.9%
	高齢一般	96.9%	84.1%	81.8%	81.8%	88.9%	67.2%	80.7%	87.8%
	高齢現役並み	94.0%	73.3%	71.0%	71.4%	74.0%	61.4%	70.7%	79.7%
	市町村 退職	93.4%	74.0%	71.3%	72.0%	71.1%	65.7%	71.8%	79.7%
	7~69歳	93.4%	74.0%	71.3%	72.0%	71.1%	65.7%	71.8%	79.7%
	未就学児	92.1%	80.6%	80.7%	80.6%	80.5%	60.4%	80.0%	83.9%
	市町村国保	92.5%	76.4%	73.7%	74.8%	73.8%	67.8%	74.4%	81.4%
	就学~69歳	90.8%	73.5%	71.2%	71.7%	71.0%	68.1%	72.0%	79.0%
	未就学児	90.6%	80.6%	80.6%	80.6%	80.5%	60.4%	81.8%	83.9%
	70歳以上一般	96.9%	84.1%	81.8%	81.8%	88.9%	67.2%	80.7%	87.8%
	70歳以上現役並み所得者	94.0%	73.3%	71.0%	71.4%	74.0%	61.4%	70.7%	79.7%
	国保組合	89.9%	75.9%	73.5%	74.5%	74.9%	62.0%	72.4%	79.2%
	就学~69歳	89.0%	74.5%	72.5%	73.0%	72.4%	62.0%	71.6%	77.8%
	未就学児	90.5%	82.0%	82.1%	82.0%	81.9%	59.8%	80.7%	84.5%
	70歳以上一般	95.9%	85.0%	83.1%	83.1%	89.1%	63.0%	81.1%	88.0%
	70歳以上現役並み所得者	91.9%	74.4%	72.4%	72.7%	75.0%	61.6%	72.1%	79.9%
国保計	92.4%	76.4%	73.7%	74.8%	73.9%	67.6%	74.3%	81.3%	
就学~69歳	90.7%	73.6%	71.3%	71.8%	71.1%	67.9%	72.0%	79.0%	
未就学児	90.6%	80.8%	80.8%	80.8%	80.7%	60.4%	81.7%	84.0%	
70歳以上一般	96.9%	84.1%	81.9%	81.8%	88.9%	67.1%	80.7%	87.8%	
70歳以上現役並み所得者	93.8%	73.4%	71.1%	71.5%	74.1%	61.5%	70.8%	79.7%	
若人計	90.5%	75.6%	73.0%	74.2%	73.7%	65.6%	72.5%	79.5%	
就学~69歳	89.1%	73.7%	71.7%	72.1%	71.1%	65.7%	70.9%	77.6%	
未就学児	89.0%	80.6%	80.7%	80.6%	80.5%	59.9%	80.1%	83.1%	
高齢一般	96.5%	84.0%	81.8%	81.8%	88.6%	66.4%	80.7%	87.6%	
高齢現役並み	92.7%	73.3%	71.1%	71.5%	73.9%	61.5%	70.7%	79.3%	
後期高齢者医療制度	95.6%	90.1%	89.1%	89.4%	91.7%	66.3%	89.1%	91.8%	
一般	95.8%	91.4%	90.7%	90.7%	93.1%	66.6%	90.5%	92.6%	
現役並み	92.8%	73.2%	71.1%	71.4%	73.9%	60.2%	71.4%	80.7%	
医療保険計	92.9%	80.1%	75.7%	79.4%	82.0%	66.0%	77.7%	84.0%	

(注)1. 各制度の事業年報等を基に作成。

2. 協会(一般)、組合健保、法第3条第2項被保険者、船員保険及び共済組合は年報等に基づく推計値である。

3. 国民健康保険及び後期高齢者医療の診療種別の給付率は、協会(一般)の給付率を基に推計を行っている。

4. 世帯合算高額療養費等については、各年齢区分で按分して計算している。

6. 高齢者医療関係

(1) 医療保険制度別前期高齢者交付金等の状況

		被用者保険						国 保			総 計	
		協会（一般）	組合健保	法第3条第2項 被保険者	船員保険	共済組合	計	市町村国保	国保組合	計		
前期高齢者加入率等	前期高齢者数	平成20年度	1,633,792	756,928	2,128	8,036	153,808	2,554,692	11,021,808	333,257	11,355,065	13,909,757
		21	1,661,469	775,968	2,559	7,953	146,285	2,614,234	11,246,882	337,230	11,584,112	14,198,346
		22	1,665,956	762,063	2,666	7,977	137,843	2,575,605	11,214,300	321,589	11,535,889	14,111,494
	加入者総数	平成20年度	35,002,656	30,426,951	16,474	145,760	8,985,088	74,576,929	36,143,056	3,552,651	39,695,707	114,272,636
		21	34,817,622	30,126,421	17,142	141,881	8,973,548	74,076,614	36,028,198	3,475,193	39,503,391	113,580,005
		22	34,897,856	29,690,400	17,504	137,806	9,072,121	73,815,687	35,830,268	3,341,480	39,171,748	112,987,435
	前期高齢者加入率	平成20年度	2.1%	2.48%	0.12%	0.05%	0.17%	0.32%	0.30%	0.10%	0.28%	0.28%
		21	2.1%	2.57%	0.14%	0.05%	0.16%	0.32%	0.31%	0.10%	0.29%	0.29%
		22	2.1%	2.56%	0.15%	0.05%	0.15%	0.32%	0.31%	0.10%	0.29%	0.29%
	前期高齢者給付費	平成20年度	518,190,551	230,851,915	382,701	2,711,763	52,545,775	804,682,705	3,724,026,764	54,882,474	3,778,909,238	4,583,591,943
		21	602,998,021	269,079,812	426,855	2,941,666	57,649,662	933,096,015	4,315,153,303	92,768,736	4,407,922,039	5,341,018,054
		22	617,603,458	273,221,683	427,776	2,971,387	55,433,792	949,658,095	4,458,602,952	120,086,562	4,578,689,514	5,528,347,609
前期高齢者に係る 後期高齢者支援金	平成20年度	58,457,796	27,084,183	76,150	287,555	5,503,823	91,409,307	394,392,272	6,241,531	400,633,803	492,043,110	
	21	69,985,571	32,297,164	106,514	330,988	6,088,577	108,808,815	468,159,294	10,741,679	478,900,973	587,709,787	
	22	73,260,799	33,528,205	117,301	350,980	6,066,278	113,323,563	493,479,100	14,149,595	507,628,695	620,952,258	
調整対象外給付費	平成20年度	0	162,436	0	0	0	162,436	0	0	56,083	218,519	
	21	0	191,216	0	0	39,452	230,668	221,818	0	221,818	452,486	
	22	0	221,181	0	0	22,688	243,869	9,582	4,523	14,105	257,974	
調整対象基準額	平成20年度	1,579,655,429	1,251,662,024	456,970	6,948,069	427,984,519	3,266,707,012	1,726,479,537	82,220,175	1,808,699,712	5,075,406,723	
	21	1,823,724,966	1,448,451,144	467,588	7,682,104	501,937,913	3,782,263,715	2,007,868,634	138,158,696	2,146,027,330	5,928,291,045	
	22	1,900,381,036	1,471,946,366	469,693	7,532,770	506,949,501	3,887,279,366	2,079,983,220	181,779,207	2,261,762,427	6,149,041,793	
負担調整対象額	平成20年度	0	40,125	0	0	1,420,233	1,460,358	0	0	0	1,460,358	
	21	0	9,553,727	0	0	7,132,570	16,686,297	0	0	0	16,686,297	
	22	0/0	4,816,893/4,674,215	0/0	0/0	4,943,017/5,154,998	9,759,910/9,829,213	0/0	9,798/9,798	9,798/9,798	9,769,708/9,839,011	
負担調整額	平成20年度	455,137	395,559	214	1,895	116,806	969,611	469,874	46,184	516,058	1,485,670	
	21	5,118,190	4,428,562	2,520	20,858	1,319,129	10,889,259	5,296,635	510,853	5,807,489	16,696,748	
	22	3,036,113	2,583,010	1,523	11,989	789,265	6,421,900	2,990,709	3,407,947	9,829,847		
確定前期高齢者交付金	平成20年度	0	131,044	18,318	0	0	149,362	2,391,887,853	5,166,511	2,397,054,363	2,397,203,725	
	21	0	135,784	65,780	0	0	201,565	2,775,231,552	6,400,018	2,781,631,570	2,781,833,135	
	22	0	78,791	75,384	0	0	154,175	2,872,105,977	6,250,998	2,878,356,975	2,878,511,150	
(再掲) 医療給付分	平成20年度	0	117,275	15,278	0	0	132,553	2,162,830,313	4,638,945	2,167,469,258	2,167,601,811	
	21	0	121,223	52,644	0	0	173,867	2,503,597,476	5,735,863	2,509,333,339	2,509,507,207	
	22	0	72,232	59,161	0	0	131,393	2,585,652,672	5,610,662	2,591,263,334	2,591,394,727	
(再掲) 後期高齢者 支援金分	平成20年度	0	13,769	3,040	0	0	16,809	229,057,539	527,566	229,585,105	229,601,914	
	21	0	13,136	0	0	0	27,697	271,634,076	664,155	272,298,231	272,325,928	
	22	0	6,559	16,223	0	0	22,782	286,453,305	640,336	287,093,641	287,116,423	
確定前期高齢者納付金	平成20年度	1,003,462,219	994,374,840	16,651	3,950,647	368,631,695	2,370,436,051	474,310	26,308,865	26,783,175	2,397,219,226	
	21	1,155,859,565	1,142,276,004	2,520	4,430,307	432,425,685	2,734,994,080	5,306,042	41,559,153	46,865,195	2,781,859,275	
	22	1,209,982,756	1,164,915,775	1,523	4,234,055	442,185,058	2,821,319,167	3,133,965	54,069,661	57,203,626	2,878,522,793	
(再掲) 医療給付分	平成20年度	901,736,116	889,896,243	13,887	3,571,884	333,681,982	2,128,900,113	428,888	23,622,399	24,051,287	2,152,951,673	
	21	1,035,658,281	1,019,785,899	2,017	3,982,237	391,092,761	2,450,521,194	4,786,697	37,246,398	42,033,095	2,492,554,289	
	22	1,083,976,844	1,036,273,879	1,196	3,776,302	399,188,956	2,523,217,177	2,819,844	48,307,809	51,127,653	2,574,344,830	
(再掲) 後期高齢者 支援金分	平成20年度	101,726,104	104,478,597	2,763	378,762	34,949,712	241,535,938	45,422	2,686,467	2,731,889	244,267,827	
	21	120,201,284	122,490,105	503	448,070	41,332,924	284,472,886	519,345	4,312,755	4,832,100	289,304,986	
	22	128,005,912	128,641,896	327	457,753	42,996,102	298,101,990	314,121	5,761,852	6,075,973	304,177,963	

(注1) 国保の前期高齢者給付費及び前期高齢者に係る後期高齢者支援金の額は、健康保険法施行規則等の一部を改正する省令（平成20年厚生労働省令第77号）附則第9条第1項の規定による激変緩和後の額である。  
(注2) 後期高齢者支援金の額は、病床転換支援金分を含む。  
(注3) 当該年度以降の保険者異動を考慮する前の数値である。  
(注4) 確定前期高齢者交付金及び確定前期高齢者納付金の（再掲）の数値は、制度毎に調整前の前期高齢者給付費及び前期高齢者に係る後期高齢者支援金の額の割合を用いて按分した額である。  
(注5) 負担調整対象額の22年度は「後期高齢者支援金の加入者割（4カ月）／後期高齢者支援金の1/3総報酬割（8カ月）」を併記している。

		被用者保険						国 保			総 計
		協会（一般）	組合健保	法第3条第2項 被保険者	船員保険	共済組合	計	市町村国保	国保組合	計	
前期加入率 下限対象保険者数	平成20年度	0	463	0	0	13	476	0	0	0	476
	21	0	452	0	0	17	469	0	0	0	469
	22	0	453	0	0	22	475	0	0	0	475
調整対象外保険者数	平成20年度	0	54	0	0	0	54	5	0	5	59
	21	0	50	0	0	4	54	7	0	7	61
	22	0	61	0	0	1	62	3	1	4	66
負担調整対象保険者数	平成20年度	0	5	0	0	1	6	0	0	0	6
	21	0	202	0	0	9	211	0	0	0	211
	22	0/0	146/156	0/0	0/0	3/6	149/162	0/0	2/2	2/2	151/164

(注1) 当該年度以降の保険者異動を考慮する前の数値である。  
(注2) 負担調整対象保険者数の22年度は「後期高齢者支援金の加入者割（4カ月）／後期高齢者支援金の1/3総報酬割（8カ月）」を併記している。

(2) 医療保険制度別後期高齢者支援金等の状況

	総計		被用者保険										国		
	千円	人	協会(一般)	組合健保	法第3条第2項被保険者	船員保険	共済組合	計	市町村国保	国保組合	人	千円	人	千円	
後期高齢者医療費	平成20年度	10,356,983,310	35,002,656	30,426,951	16,474	145,760	8,985,088	39,695,707	36,143,056	3,552,651					
	21	11,982,650,250	34,817,622	30,126,421	17,142	141,881	8,973,548	39,503,391	36,028,198	3,475,193					
	22	12,690,073,205	34,897,856	29,690,400	17,504	137,806	9,072,121	39,171,748	35,830,268	3,341,480					
後期高齢者医療給付費	平成20年度	9,443,112,321	34,875,765	29,494,272	17,737	133,473	9,077,253	38,752,290	35,587,277	3,165,013					
	21	10,967,043,409	1,251,635,058	1,088,016,214	589,093	5,212,086	321,288,777	1,419,454,779	1,292,419,085	127,035,694					
	22	11,654,172,831	1,447,960,446	1,252,883,135	712,884	5,900,616	373,168,641	1,642,967,211	1,498,444,360	144,522,851					
うち現役並所得者分	平成20年度	617,607,358	1,518,617,361	1,420,472,272	820,052	5,971,055	456,640,319	1,791,831,446	1,645,291,840	146,539,606					
	21	673,383,933													
	22	679,902,068													
うち現役並み所得者以外分	平成20年度	8,825,504,963													
	21	10,293,659,476													
	22	10,974,270,763													
後期高齢者負担率	平成20年度	11,518,948,337	10.00												
	21	10,000	10.00												
	22	10,26	10.26												
後期高齢者支援金単価	平成20年度	35,758													
	21	41,587													
	22	43,999													
加入者数	平成20年度	114,272,636	74,576,929	30,426,951	16,474	145,760	8,985,088	39,695,707	36,143,056	3,552,651					
	21	113,580,005	74,076,614	30,126,421	17,142	141,881	8,973,548	39,503,391	36,028,198	3,475,193					
	22	112,987,435	73,815,687	29,690,400	17,504	137,806	9,072,121	39,171,748	35,830,268	3,341,480					
後期高齢者支援金	平成20年度	112,350,790	73,598,500	29,494,272	17,737	133,473	9,077,253	38,752,290	35,587,277	3,165,013					
	21	4,086,196,007	2,666,741,228	1,088,016,214	589,093	5,212,086	321,288,777	1,419,454,779	1,292,419,085	127,035,694					
	22	4,723,592,934	3,080,625,723	1,252,883,135	712,884	5,900,616	373,168,641	1,642,967,211	1,498,444,360	144,522,851					
後期高齢者支援金	平成20年度	4,971,320,519	3,247,657,350	1,340,898,926	770,158	5,923,007	422,548,556	1,723,663,169	1,576,498,293	147,164,876					
	21	5,194,352,505	3,402,521,059	1,420,472,272	820,052	5,971,055	456,640,319	1,791,831,446	1,645,291,840	146,539,606					
	22														

(3) 医療保険制度別老人加入者数等の状況

老人医療受給 対象者数 (3月末)	老人加入率等 〔支払基金 4-3 入者 ベース〕	被用者保険										国保		総計															
		協会(一般)					組合健保					法第3条第2項 被保険者			船員保険		共済組合		計		市町村国保		国保組合		計				
		人	%	人	%	人	%	人	%	人	%	人	%		人	%	人	%	人	%	人	%	人	%	人	%	人	%	人
平成11年度		2,098,322		909,084		4,095		19,511		438,979		3,469,991		10,713,895		318,055		11,031,950		14,501,941				11,031,950		318,055		14,501,941	
12		2,075,025		885,273		3,782		18,444		436,032		3,418,556		11,397,634		324,587		11,722,221		15,140,777				11,722,221		324,587		15,140,777	
13		2,045,296		848,777		3,357		17,279		431,736		3,346,445		12,072,821		329,986		12,402,807		15,749,252				12,402,807		329,986		15,749,252	
14		1,929,432		789,159		2,621		15,367		412,455		3,149,034		12,289,874		318,471		12,608,345		15,757,379				12,608,345		318,471		15,757,379	
15		1,760,234		715,276		2,161		13,738		387,873		2,879,282		11,942,813		294,622		12,237,435		15,116,717				12,237,435		294,622		15,116,717	
16		1,627,514		648,943		1,698		12,343		363,428		2,653,926		11,534,498		272,847		11,807,345		14,461,271				11,807,345		272,847		14,461,271	
17		1,507,780		590,300		1,329		11,307		337,490		2,448,206		11,108,869		252,056		11,360,925		13,809,131				11,360,925		252,056		13,809,131	
18		1,403,564		544,430		1,096		10,170		312,412		2,271,672		10,660,071		233,929		10,894,000		13,165,672				10,894,000		233,929		13,165,672	
19		1,352,521		515,002		689		9,607		296,714		2,174,533		10,615,011		224,370		10,839,381		13,013,914				10,839,381		224,370		13,013,914	
平成11年度		2,105,146		922,587		3,619		18,885		427,766		3,478,003		10,432,498		314,919		10,747,417		14,225,420				10,747,417		314,919		14,225,420	
12		2,084,658		896,820		3,190		18,010		443,292		3,445,970		11,102,487		319,628		11,422,115		14,868,085				11,422,115		319,628		14,868,085	
13		2,056,635		865,207		2,966		17,068		424,328		3,366,204		11,849,933		325,467		12,175,400		15,541,604				12,175,400		325,467		15,541,604	
14		2,046,725		814,582		2,491		15,842		414,771		3,294,411		12,365,512		326,458		12,691,970		15,986,381				12,691,970		326,458		15,986,381	
15		1,839,419		738,701		1,926		14,125		393,299		2,987,470		12,209,202		304,015		12,513,217		15,500,687				12,513,217		304,015		15,500,687	
16		1,687,765		668,119		1,520		12,668		371,597		2,741,669		11,757,802		280,496		12,038,297		14,779,966				12,038,297		280,496		14,779,966	
17		1,564,317		608,041		1,206		11,490		345,013		2,530,067		11,322,732		259,787		11,582,519		14,112,587				11,582,519		259,787		14,112,587	
18		1,448,405		560,550		1,021		10,382		317,865		2,338,221		10,886,099		240,290		11,126,389		13,464,610				11,126,389		240,290		13,464,610	
19		1,364,971		522,461		677		9,516		293,421		2,191,047		10,533,614		224,398		10,758,011		12,949,058				10,758,011		224,398		12,949,058	
平成11年度		37,534,912		32,338,863		54,651		250,509		10,063,289		80,242,224		41,818,640		4,372,675		46,191,315		126,433,539				46,191,315		4,372,675		126,433,539	
12		37,222,880		31,896,842		47,931		234,704		10,619,768		80,022,125		43,055,449		4,289,495		47,344,944		127,367,069				47,344,944		4,289,495		127,367,069	
13		36,745,137		31,380,591		43,318		219,618		9,909,973		78,298,637		44,514,840		4,213,682		48,728,522		127,027,159				48,728,522		4,213,682		127,027,159	
14		36,214,854		30,783,818		36,857		204,004		9,772,366		77,011,899		45,763,798		4,143,851		49,907,649		126,919,548				49,907,649		4,143,851		126,919,548	
15		35,776,153		30,258,573		31,588		189,735		9,719,773		75,975,822		47,228,580		4,069,522		51,298,102		127,273,924				51,298,102		4,069,522		127,273,924	
16		35,737,268		29,961,278		29,089		178,344		9,658,426		75,564,405		47,637,478		3,995,738		51,633,216		127,197,621				51,633,216		3,995,738		127,197,621	
17		35,787,365		29,986,311		26,134		171,368		9,582,299		75,553,478		47,818,531		3,949,792		51,768,323		127,321,801				51,768,323		3,949,792		127,321,801	
18		35,963,571		30,271,592		23,763		164,292		9,426,252		75,855,469		47,674,090		3,904,170		51,578,260		127,433,730				51,578,260		3,904,170		127,433,730	
19		36,314,518		30,694,678		18,698		159,548		9,332,836		76,520,279		47,224,176		3,864,835		51,089,012		127,609,291				51,089,012		3,864,835		127,609,291	
平成11年度		5,608,501		2,852,874		6,622,020		7,538,651		4,250,757		4,334,380		24,947,004		7,201,976		23,267,181		11,251,303				23,267,181		7,201,976		11,251,303	
12		5,600,475		2,811,626		6,655,400		7,673,495		4,174,215		4,306,272		25,786,485		7,451,413		24,125,311		11,673,414				24,125,311		7,451,413		11,673,414	
13		5,597,026		2,751,141		6,847,038		7,771,676		4,281,828		4,299,186		26,620,186		7,724,052		24,986,188		12,234,867				24,986,188		7,724,052		12,234,867	
14		5,651,617		2,646,137		6,758,553		7,655,534		4,244,325		4,277,795		27,020,292		7,878,131		25,430,911		12,595,681				25,430,911		7,878,131		12,595,681	
15		5,141,467		2,441,295		6,097,252		7,444,594		4,046,381		3,932,133		25,851,300		7,470,533		24,393,138		12,178,997				24,393,138		7,470,533		12,178,997	
16		4,722,703		2,229,942		5,225,343		7,103,127		3,847,387		3,628,255		24,681,831		7,019,880		23,315,025		11,619,687				23,315,025		7,019,880		11,619,687	
17		4,371,143		2,027,729		4,614,678		6,704,869		3,600,524		3,348,710		23,678,544		6,577,232		22,373,575		11,084,187				22,373,575		6,577,232		11,084,187	
18		4,027,423		1,851,369		4,296,596		6,319,236		3,372,125		3,082,469		22,834,414		6,154,701		21,571,858		10,565,970				21,571,858		6,154,701		10,565,970	
19		3,758,747		1,702,122		3,620,708		5,964,349		3,143,964		2,863,355		22,305,554		5,806,147		21,057,387		10,147,426				21,057,387		5,806,147		10,147,426	

(注) 75歳以上加入者等数は、平成14年9月までは70歳以上加入者等数であり、平成14年10月以降は法第25条第1項第1号及び附則第9条による者である。

医療給付費 (3-2ベース)	被用者保険										計	総計
	協会(一般)	組合健保	法第3条第2項 被保険者	船員保険	共済組合	計	市町村国保	国保組合	計	国保組合		
平成12年度	1,460,996,236	608,899,980	1,693,709	13,184,779	280,459,011	2,365,233,715	7,765,627,984	216,025,858	7,981,653,841	216,025,858	7,981,653,841	10,346,887,556
13	1,427,433,244	584,647,379	1,553,888	12,406,354	271,523,053	2,303,563,918	8,200,790,070	218,108,078	8,418,898,147	218,108,078	8,418,898,147	10,722,462,066
14	1,346,538,583	532,149,617	1,270,651	11,068,394	262,961,606	2,153,988,852	8,347,149,154	211,344,716	8,558,493,870	211,344,716	8,558,493,870	10,712,482,720
15	1,255,895,387	488,076,598	1,072,955	10,069,938	253,983,692	2,009,098,570	8,411,727,244	199,478,715	8,611,205,960	199,478,715	8,611,205,960	10,620,304,532
16	1,201,707,191	456,147,170	927,970	9,283,201	246,602,203	1,914,667,734	8,468,167,723	191,671,208	8,659,838,931	191,671,208	8,659,838,931	10,574,506,665
17	1,171,935,710	435,335,691	774,294	9,040,679	241,865,911	1,858,952,285	8,607,080,975	187,020,412	8,794,101,388	187,020,412	8,794,101,388	10,653,053,672
18	1,091,031,014	401,455,202	650,028	8,443,148	224,271,258	1,725,856,650	8,373,946,221	174,671,330	8,548,617,551	174,671,330	8,548,617,551	10,274,474,202
19	1,057,614,235	385,292,301	407,345	7,764,167	214,319,959	1,665,398,007	8,434,648,148	169,133,157	8,603,781,305	169,133,157	8,603,781,305	10,269,179,312
20	100,048,805	35,687,044	35,087	722,817	20,251,409	156,745,161	790,434,573	15,844,805	806,279,377	15,844,805	806,279,377	963,024,538
21	-289,662	-92,484	-251	-744	-77,729	-430,871	-4,078,128	-9,245	-4,087,374	-9,245	-4,087,374	-4,518,245
調整対象外医療費	0	231,515	0	0	33,948	265,463	295,374	0	295,374	0	295,374	560,837
13	0	252,251	0	0	44,245	296,496	333,652	0	333,652	0	333,652	630,148
14	0	445,044	0	0	15,128	460,173	399,125	6,668	405,793	6,668	405,793	865,966
15	0	449,396	0	0	32,713	482,110	3,130,051	12,058	3,142,109	12,058	3,142,109	3,624,219
16	0	460,439	0	0	0	460,439	4,917,439	60,844	4,978,283	60,844	4,978,283	5,438,722
17	0	385,427	0	0	2,127	387,553	3,763,999	8,492	3,772,491	8,492	3,772,491	4,160,044
18	0	287,692	0	0	0	287,692	183,787	26,377	210,164	26,377	210,164	497,856
19	0	282,624	0	0	0	282,624	88,875	11,730	100,605	11,730	100,605	383,230
20	17,344,139	198,355	0	0	3,078	17,545,571	213,468	12,927	226,395	12,927	226,395	17,771,966
21	0	0	0	0	0	0	0	0	0	0	0	0
確定医療費拠出金	2,136,474,736	1,734,704,704	2,075,200	14,011,116	545,284,541	4,432,550,297	2,536,846,778	240,125,091	2,776,971,869	240,125,091	2,776,971,869	7,209,522,166
13	2,188,922,294	1,763,087,107	1,935,229	13,612,779	563,257,301	4,530,814,710	2,730,908,588	244,143,891	2,975,052,480	244,143,891	2,975,052,480	7,505,867,190
14	2,135,802,060	1,702,270,541	1,628,837	12,394,208	547,536,387	4,399,632,034	2,775,052,685	243,249,369	3,018,302,054	243,249,369	3,018,302,054	7,417,934,089
15	2,095,160,570	1,561,888,085	1,404,592	10,859,285	515,076,418	4,184,388,950	2,651,512,669	235,919,941	2,887,432,610	235,919,941	2,887,432,610	7,071,821,560
16	1,977,180,973	1,430,960,025	1,268,734	9,422,273	472,100,647	3,890,932,651	2,520,695,071	219,350,366	2,740,045,437	219,350,366	2,740,045,437	6,630,978,088
17	1,872,702,085	1,340,013,061	1,071,602	8,676,550	439,978,434	3,662,441,732	2,392,320,372	206,269,654	2,598,590,026	206,269,654	2,598,590,026	6,261,031,758
18	1,720,136,256	1,200,141,426	866,828	7,702,398	395,748,924	3,324,595,832	2,189,973,658	189,002,169	2,378,975,827	189,002,169	2,378,975,827	5,703,571,659
19	1,680,839,937	1,143,516,837	594,393	6,950,491	377,108,203	3,209,009,862	2,115,786,460	183,462,746	2,299,249,206	183,462,746	2,299,249,206	5,508,299,068
20	147,911,932	109,134,488	53,128	670,585	37,853,199	295,623,333	206,621,240	17,840,151	224,461,391	17,840,151	224,461,391	520,084,723
21	-428,464	-464,576	-605	-1,320	-141,886	-1,036,850	-1,259,507	-55,594	-1,315,101	-55,594	-1,315,101	-2,351,951

(注) 平成20年度以降の医療給付費は、平成21年度については第三者行為によりマニピュレーションとなっている。

## 7. 退職者医療制度関係

### (1) 医療保険制度別年度別療養給付費確定拠出金及び標準報酬総額実績額

		協会けんぽ	組合健保	船員保険	共済組合	国保組合	合計
		億円	億円	億円	億円	億円	億円
確定療養給付費拠出金	平成14年度	5,540	4,909	28	1,953	112	12,542
	15	6,582	6,489	32	2,750	131	15,984
	16	7,459	7,426	34	3,080	142	18,141
	17	8,668	8,725	39	3,520	160	21,111
	18	9,594	9,764	41	3,842	174	23,415
	19	10,722	10,969	46	4,160	187	26,084
	20	3,570	3,698	15	1,406	60	8,749
	21	2,441	2,464	11	1,003	41	5,960
	22	2,422	2,443	10	959	39	5,873
	23	2,858	2,926	12	1,139	45	6,980
標準報酬総額	平成14年度	662,757	654,111	3,361	233,699	13,426	1,567,354
	15	737,127	806,082	3,639	308,031	14,661	1,869,540
	16	737,770	809,593	3,406	304,682	14,030	1,869,481
	17	742,629	822,129	3,337	301,544	13,712	1,883,350
	18	751,746	838,277	3,251	301,016	13,605	1,907,895
	19	771,588	865,173	3,277	299,407	13,427	1,952,873
	20	762,910	872,018	3,282	300,366	12,928	1,951,504
	21	732,236	826,789	3,188	300,934	12,224	1,875,370
	22	727,162	830,034	3,099	287,772	11,760	1,859,826
	23	726,135	832,939	3,039	289,462	11,473	1,863,049

(注) 平成21年度までは当該年度以降の保険者異動を考慮した後の数値であり、平成22年度以降は当該年度以降の保険者異動を考慮する前の数値である。

### (2) 国民健康保険の退職保険料の推移

		総額	増減率
		千円	%
退職保険料	平成13年度	468,393,683	3.7
	14	489,567,622	4.5
	15	545,711,237	11.5
	16	613,686,598	12.5
	17	684,414,214	11.5
	18	776,065,385	13.4
	19	840,027,351	8.2
	20	210,953,352	-74.9
	21	199,871,330	-5.3
	22	198,459,393	-0.7
23	210,947,185	6.3	

(注) 1. 国民健康保険事業年報を基に作成。  
2. 介護分は含んでいない。



## 8 . 医療保険制度別平成23年度 医療費総括表

(1) 医療保険計 平成23年度 医療費総括表 (4～3ベース)

療養の給付	診療費	入院 入院外 歯科 計①	件数	日数	給付費 千円	医療費 千円	受診率	1件当 日数	1日当 医療費 円	1件当 医療費 円	1人当 医療費 円
薬			27,447,855	431,523,002		13,234,789,775	0.2162	15.72	30,670	482,179	104,266
剤			971,615,483	1,655,281,505		12,650,093,895	7.6545	1.70	7,642	13,020	99,660
支			196,327,825	403,266,273		2,569,720,870	1.5467	2.05	6,372	13,089	20,245
給			1,195,391,162	2,490,070,780		28,454,604,540	9.4175	2.08	11,427	23,804	224,170
付			566,019,699	745,489,032		6,236,231,682					
	給	②	25,451,751	1,087,714,025	485,858,369	737,253,379					
	付	③	1,034,297	7,233,142		74,733,858					
					28,557,915,926	35,502,823,459					
療	食		159,780		774,868						
養	事・生		58,075,728		430,666,695	554,468,497					
費	活		3,510		38,051	50,363					
等	療		33,629,303		1,204,319,380						
	養		648,166		8,785,051						
	費				97,388,353						
	支				30,299,888,325	36,057,342,319					284,066
	給										
	付										
	合										
	計										
年	度	平	126,933,116								
度	均	加									
実	効	入									
	給	者									
	付	数									
	率		84.03								

- (注) 1. 共済組合の件数、日数、給付費、医療費は実績値(2～1ベース)に基づく4～3ベースの推計値である。  
2. 船員保険の被保険者70歳未満及び70歳以上は下船後の療養補償を含んだ推計値である。  
3. 予算措置による70歳～74歳の患者負担補償分は給付費には含まれていない。以下(2)～(9)において同じ。  
4. 高額療養費の現物給付分は、被用者保険及び後期高齢者医療制度は療養の給付費に、国保は高額療養費の欄に計上している。  
5. 高額療養費には通常取扱分を含む。  
6. 市町村国保及び後期高齢者医療制度の4～3ベースの現物給付分の数値は、各保険者からの3～2ベースの報告値に対して事業月報の数値を用いて加減を行ったものである。  
7. 付加給付等には国保のその他任意給付のうち医療給付に充てられた額を含む。

## (2) 若人計

## 平成23年度 医療費総括表(4~3ベース)

	件数	日数	給付費	医療費	受診率	1件当	1日当	1件当	1人当	
						日数	日医療費	日医療費	日医療費	
			千円	千円		円	円	円	円	
70歳未満加入者	入院診療費	12,439,866	163,844,992	-----	5,688,453,008	0.1175	13.17	34,719	457,276	53,725
	入院外診療費	648,948,193	1,009,754,029	-----	7,432,061,767	6.1290	1.56	7,360	11,452	70,192
	歯科	152,857,516	305,796,206	-----	1,908,519,609	1.4437	2.00	6,241	12,486	18,025
	計①	814,245,574	1,479,395,227	-----	15,029,034,384	7.6902	1.82	10,159	18,458	141,942
	薬剤支給②	367,802,985	469,517,965	-----	3,368,784,155					
	食事療養費(差額支給分除く)	11,335,644	407,977,980	178,159,844	272,289,619					
	訪問看護療養費③	532,162	3,404,835	-----	35,330,371					
	食事・生活療養費(差額支給分)	41,779	-----	183,649	-----					
	その他	42,387,454	-----	233,230,803	327,307,119					
	特別療養費	3,392	-----	37,127	49,199					
付加給付	-----	-----	84,116,937	-----						
現物給付(①+②+③)	-----	-----	13,516,536,120	(再掲) 18,433,148,909						
合計	-----	-----	14,012,264,479	19,032,794,846					179,756	
(再掲)未就学児	入院診療費	1,184,534	8,107,243	-----	462,721,900	0.1679	6.84	57,075	390,636	65,590
	入院外診療費	73,537,084	124,030,137	-----	649,099,995	10.4238	1.69	5,233	8,827	92,009
	歯科	8,628,635	13,034,201	-----	78,092,752	1.2231	1.51	5,991	9,050	11,070
	計①	83,350,253	145,171,581	-----	1,189,914,648	11.8148	1.74	8,197	14,276	168,669
	薬剤支給②	47,042,474	71,762,584	-----	246,544,019					
	食事療養費(差額支給分除く)	898,234	14,327,078	5,510,664	9,209,766					
	訪問看護療養費③	37,718	218,074	-----	2,463,997					
	食事・生活療養費(差額支給分)	3,753	-----	3,632	-----					
	その他	1,987,577	-----	11,044,385	13,788,746					
	特別療養費	357	-----	3,690	2,962					
付加給付	-----	-----	1,194,564	-----						
現物給付(①+②+③)	-----	-----	1,179,622,376	(再掲) 1,438,922,663						
合計	-----	-----	1,197,379,311	1,461,924,138					207,226	
70歳以上加入者	入院診療費	2,453,505	35,651,251	-----	1,311,073,823	0.3754	14.53	36,775	534,368	200,619
	入院外診療費	92,398,317	169,813,229	-----	1,306,462,578	14.1387	1.84	7,694	14,139	199,913
	歯科	16,103,398	35,981,539	-----	233,439,571	2.2641	2.23	6,488	14,496	35,721
	計①	110,955,220	241,446,019	-----	2,850,975,973	16.9782	2.18	11,808	25,695	436,253
	薬剤支給②	55,566,146	72,426,539	-----	703,435,509					
	食事・生活療養費(差額支給分除く)	2,344,589	93,237,917	40,736,784	61,744,063					
	訪問看護療養費③	70,906	496,804	-----	5,103,042					
	食事・生活療養費(差額支給分)	37,381	-----	110,579	-----					
	その他	4,732,581	-----	43,731,226	54,696,028					
	特別療養費	118	-----	924	1,164					
付加給付	-----	-----	460,883	-----						
現物給付(①+②+③)	-----	-----	2,853,020,735	(再掲) 3,559,514,524						
合計	-----	-----	2,938,061,131	3,675,955,779					562,491	
(再掲)70~74歳一般所得者	入院診療費	2,272,794	33,542,796	-----	1,210,362,743	0.3809	14.76	36,084	532,544	202,833
	入院外診療費	84,771,425	156,986,941	-----	1,198,331,516	14.2060	1.85	7,633	14,139	200,816
	歯科	14,487,047	32,562,440	-----	212,715,054	2.4277	2.25	6,533	14,683	35,721
	計①	101,531,266	223,092,177	-----	2,621,409,313	17.0146	2.20	11,750	25,819	439,296
	薬剤支給②	55,014,571	66,727,772	-----	646,660,798					
	食事・生活療養費(差額支給分除く)	2,172,194	88,190,640	38,623,089	58,306,325					
	訪問看護療養費③	64,953	455,282	-----	4,676,728					
	食事・生活療養費(差額支給分)	37,343	-----	110,333	-----					
	その他	4,350,527	-----	41,007,946	50,843,730					
	特別療養費	118	-----	924	1,164					
付加給付	-----	-----	302,233	-----						
現物給付(①+②+③)	-----	-----	2,646,696,311	(再掲) 3,272,746,839						
合計	-----	-----	2,726,740,837	3,381,898,058					566,738	
(再掲)70~74歳現役並み所得者	入院診療費	180,711	2,108,455	-----	100,711,080	0.3182	11.67	47,765	557,306	177,359
	入院外診療費	7,626,892	12,826,288	-----	108,131,063	13.4314	1.68	8,430	14,178	190,426
	歯科	1,616,350	3,419,099	-----	20,724,517	2.8465	2.12	6,061	12,822	36,497
	計①	9,423,953	18,353,842	-----	229,566,660	16.5962	1.95	12,508	24,360	404,282
	薬剤支給②	4,551,575	5,698,766	-----	56,774,712					
	食事・生活療養費(差額支給分除く)	172,395	5,047,276	2,113,696	3,437,738					
	訪問看護療養費③	5,953	41,522	-----	426,314					
	食事・生活療養費(差額支給分)	38	-----	245	-----					
	その他	382,054	-----	2,723,280	3,852,298					
	付加給付	-----	-----	158,650	-----					
現物給付(①+②+③)	-----	-----	206,324,424	(再掲) 286,767,686						
合計	-----	-----	211,320,295	294,057,721					517,854	
高額療養費	16,085,393	-----	1,083,133,209	-----						
高額介護合算療養費	14,304	-----	315,179	-----						
合算高額療養付加金	105,889	-----	4,236,594	-----						
その他	953,285	-----	8,573,939	-----						
総計	-----	-----	18,046,584,532	22,708,750,625					202,005	
年度平均加入者数	-----	-----	-----	-----					-----	
70歳未満加入者	105,881,445	-----	-----	-----					-----	
(再掲)未就学児	7,054,746	-----	-----	-----					-----	
70歳以上加入者	6,535,140	-----	-----	-----					-----	
(再掲)70~74歳一般所得者	5,967,302	-----	-----	-----					-----	
(再掲)70~74歳現役並み所得者	567,839	-----	-----	-----					-----	
加入者計	112,416,585	-----	-----	-----					-----	
実効給付率	-----	-----	-----	-----					-----	
70歳未満加入者	78.04	-----	-----	-----					-----	
(再掲)未就学児	83.13	-----	-----	-----					-----	
70歳以上加入者	86.89	-----	-----	-----					-----	
(再掲)70~74歳一般所得者	87.55	-----	-----	-----					-----	
(再掲)70~74歳現役並み所得者	79.26	-----	-----	-----					-----	
加入者計	79.47	-----	-----	-----					-----	

- (注) 1. 共済組合の件数、日数、給付費、医療費は実績値(2~1ベース)に基づく4~3ベースの推計値である。  
2. 船員保険の被保険者70歳未満及び70歳以上は下船後の療養補償を含んだ推計値である。  
3. 高額療養費の現物給付分は、被用者保険は療養の給付費に、国保は高額療養費の欄に計上している。  
4. 高額療養費には直営取扱分を含む。  
5. 市町村国保の4~3ベースの現物給付分の数値は、各保険者からの3~2ベースの報告値に対して事業月報の数値を用いて加減を行った保険局調査課推計値である。  
6. その他は国保の任意給付のうち医療給付に充てられた額である。  
7. 実効給付率は、保険局調査課において推計した年齢級別の高額療養費等を含めて算出している。

	件数	日数	給付費		医療費		受診率	1件当 日数	1日当 医療費	1件当 医療費	1人当 医療費
			千円	円	千円	円					
被 保 者 ( 70 歳 未 満)	入院	3,007,851	28,492,712	1,156,241,024	1,379,709,929	0.0761	9.47	48,423	458,703	34,914	
	診療費	210,214,825	305,586,485	1,182,389,475	1,422,398,578			49,921	472,895	35,994	
	入院外科 歯科	55,459,372	113,620,533	1,664,311,635	2,307,139,266	5.3195	1.45	7,550	10,975	58,382	
	計	268,682,047	447,699,730	3,328,636,784	4,409,222,288	6.7990	1.67	6,358	13,025	18,288	
	薬剤支給	114,065,813	137,018,708	741,941,871	1,050,145,942						
	食事療養費(差額支給分除く)	2,743,908	64,585,513	26,347,117	43,016,316						
	医科	2,706,866	64,085,745	26,148,451	42,688,649						
	歯科	37,042	499,768	198,666	327,667						
	訪問看護療養費	29,383	205,184	1,517,631	2,157,089						
	食事療養費(差額支給分)	1,811	54,018	10,701	—						
	その他	17,036,123	—	79,079,697	112,962,670						
特別療養費	2,049	—	23,392	31,360							
高額療養費	591,207	—	46,359,644	—							
付加給付	—	—	49,148,950	—							
合計	—	—	4,273,065,787	5,617,535,664						142,152	
被 養 者 ( 70 歳 未 満)	入院	3,330,300	33,711,340	1,136,535,725	1,350,160,410	0.1002	10.12	40,051	405,417	40,640	
	診療費	214,919,532	335,192,839	1,166,941,181	1,400,265,207			41,537	420,462	42,148	
	入院外科 歯科	46,979,447	85,367,373	1,548,162,246	2,084,901,640	6.4691	1.56	6,220	9,701	62,756	
	計	265,229,279	454,271,552	3,048,433,116	3,943,425,320	7.9834	1.71	5,955	10,821	15,302	
	薬剤支給	123,743,463	164,948,836	660,990,923	905,127,882						
	食事療養費(差額支給分除く)	2,839,399	76,718,755	30,551,947	50,348,047						
	医科	2,806,685	76,344,801	30,405,456	50,104,797						
	歯科	32,714	373,954	146,491	243,250						
	家族訪問看護療養費	153,297	947,477	7,246,916	10,040,458						
	食事療養費(差額支給分)	2,644	61,176	19,612	—						
	その他	10,445,765	—	56,243,690	78,483,442						
特別療養費	1,343	—	13,735	17,839							
高額療養費	475,282	—	32,434,607	—							
付加給付	—	—	34,967,987	—							
合計	—	—	3,870,902,533	4,987,442,988						150,122	
(再掲)未 就 学 児	入院	951,315	6,452,997	321,827,068	368,846,614	0.1680	6.78	57,159	387,723	65,120	
	診療費	60,177,128	101,887,483	326,156,802	376,098,312			58,283	395,346	66,401	
	入院外科 歯科	7,001,944	10,387,739	425,268,919	530,901,383	10.6244	1.69	5,211	8,822	93,731	
	計	68,130,387	118,728,219	49,760,101	62,070,975	1.2362	1.48	5,975	8,865	10,959	
	薬剤支給	38,575,137	58,945,013	162,234,935	202,508,665						
	食事療養費(差額支給分除く)	718,924	11,304,201	4,341,726	7,271,893						
	医科	716,110	11,272,627	4,329,735	7,251,698						
	歯科	2,814	31,574	11,991	20,195						
	家族訪問看護療養費	30,346	177,798	1,605,989	2,006,811						
	食事療養費(差額支給分)	678	8,809	2,914	—						
	その他	1,933,128	—	10,388,592	12,985,799						
特別療養費	357	—	3,690	2,962							
高額療養費	45,071	—	3,152,676	—							
付加給付	—	—	1,194,564	—							
合計	—	—	979,769,183	1,186,595,101						209,495	
70 歳 以 上 加 入 者	入院	335,699	4,612,379	169,527,430	183,343,041	0.3656	13.74	39,750	546,153	199,682	
	診療費	12,999,445	23,669,835	174,369,567	191,219,957			41,458	569,618	208,260	
	入院外科 歯科	2,266,395	5,001,185	155,565,193	191,335,072	14.1579	1.82	8,083	14,719	208,386	
	計	15,601,539	33,283,399	25,778,922	32,436,994	2.4684	2.21	6,486	14,312	35,328	
	薬剤支給	7,719,732	9,906,515	79,707,268	100,160,078						
	食事・生活療養費(差額支給分除く)	320,456	11,566,830	4,854,174	7,896,567						
	医科	319,106	11,537,649	4,842,138	7,876,916						
	歯科	1,350	29,181	12,036	19,652						
	訪問看護療養費	10,005	73,792	649,616	765,038						
	食事・生活療養費(差額支給分)	239	9,738	2,250	—						
	その他	388,881	—	2,229,949	2,843,582						
特別療養費	118	—	924	1,164							
高額療養費	12,439	—	228,324	—							
付加給付	—	—	460,883	—							
合計	—	—	439,004,933	518,781,537						565,012	
(再掲)70 ~ 74 歳 一 般 所 得 者	入院	291,042	4,108,889	147,577,358	158,547,927	0.3701	14.12	38,587	544,759	201,592	
	診療費	11,156,144	20,571,970	151,919,932	165,613,808			40,306	569,037	210,576	
	入院外科 歯科	1,878,673	4,195,055	135,525,653	163,570,244	14.1849	1.84	7,951	14,662	207,977	
	計	13,325,859	28,875,914	22,391,328	27,624,110	2.3887	2.23	6,581	14,695	35,124	
	薬剤支給	6,644,936	8,562,371	69,714,607	86,014,464						
	食事・生活療養費(差額支給分除く)	277,851	10,375,724	4,353,083	7,083,002						
	医科	276,728	10,350,406	4,342,574	7,065,881						
	歯科	1,123	25,318	10,509	17,121						
	訪問看護療養費	8,752	64,361	579,044	668,004						
	食事・生活療養費(差額支給分)	213	8,700	2,039	—						
	その他	329,467	—	1,913,391	2,391,438						
特別療養費	118	—	924	1,164							
高額療養費	10,223	—	132,259	—							
付加給付	—	—	302,233	—							
合計	—	—	382,481,411	445,883,233						566,935	
(再掲)70 ~ 74 歳 現 役 並 み 所 得 者	入院	44,657	503,490	21,950,071	24,795,114	0.3391	11.27	49,246	555,241	188,275	
	診療費	1,843,301	3,097,865	22,449,635	25,606,149			50,857	573,402	194,433	
	入院外科 歯科	387,721	806,130	20,039,539	27,764,828	13.9966	1.68	8,963	15,063	210,824	
	計	2,275,679	4,407,485	3,399,631	4,832,536	2.9441	2.08	5,992	12,457	36,675	
	薬剤支給	1,074,796	1,344,143	9,992,661	14,145,614						
	食事・生活療養費(差額支給分除く)	42,605	1,191,105	501,091	813,566						
	医科	42,378	1,187,242	499,564	811,035						
	歯科	227	3,863	1,527	2,531						
	訪問看護療養費	1,253	9,431	70,572	97,034						
	食事・生活療養費(差額支給分)	26	1,038	211	—						
	その他	59,414	—	316,558	452,144						
特別療養費	131,697	—	96,065	—							
高額療養費	2,216	—	158,650	—							
付加給付	—	—	—	—							
合計	—	—	56,523,522	72,898,304						553,533	
世帯合算高額療養費	622,365	—	36,228,885	—							
高額介護合算療養費	79	—	2,062	—							
合算高額療養費加金	105,889	—	4,236,594	—							
合計	—	—	8,623,441,784	11,123,760,189						151,018	
年度平均加入者数	計	—	—	—	—						
70歳未満	72,740,298	39,517,747	33,222,550								
(再掲)未就学児	5,664,075	—	5,664,075								
70歳以上	918,177	416,911	501,266								
(再掲)70~74歳一般所得者	786,481	302,528	483,953								
(再掲)70~74歳現役並み所得者	131,697	114,383	17,313								
合計	73,658,475	39,934,658	33,723,816								
実行給付率	70歳未満	77.16%	76.43%	77.98%							
(再掲)未就学児	82.94	—	82.94								
70歳以上	84.99	—	—								
(再掲)70~74歳一般所得者	86.15	—	—								
(再掲)70~74歳現役並み所得者	77.91	—	—								
合計	77.52	—	—								

(注) 1. 共済組合の件数、日数、給付費、医療費は実績値(2~1ベース)に基づく4~3ベースの推計  
2. 船員保険の被保険者70歳未満及び70歳以上は下船後の療養補償を含んだ推計値である。  
3. ( )内の数値は入院と食事・生活療養費(差額支給分除く)を合算したものである。  
4. 高額療養費の現物給付分は診療費に含まれており、高額療養費欄には現金給付分のみ計上している。  
5. 高額療養費には直営取扱分を含む。  
6. 年齢区分ごとの実行給付率を算出する際の給付費には、各年齢区分別に按分された世帯合算高額が含まれている。

		件数	日数	給付費	医療費	受診率	1件当日数	1日当医療費	1件当医療費	1人当医療費
				千円	千円			円	円	円
被 保 險 者 (70 歳 未 満)	入院	1,572,303	15,458,453	625,355,904	735,861,057	0.0809	9.83	47,603	468,015	37,876
	診療費	104,234,030	154,072,030	639,701,486	759,519,691			49,114	482,871	39,078
	入院外科	27,097,073	56,895,296	839,078,053	1,163,522,240	5.3650	1.48	7,552	11,163	59,888
	歯科			255,505,698	362,981,374		2.10	6,380	13,396	18,683
	計	132,903,406	226,425,779	255,610,732	363,154,106			6,383	13,402	18,692
	薬剤支給	56,599,313	69,321,040	373,336,947	527,842,142			9,992	17,023	116,446
	食事・生活療養費(差額支給除く)	1,444,349	35,310,075	14,450,617	23,531,366					
	医科	1,425,849	35,046,598	14,345,582	23,358,634					
	歯科	18,500	263,477	105,034	172,732					
	訪問看護療養費	14,840	104,098	769,706	1,093,178					
	食事・生活療養費(差額支給分)	1,192	34,799	5,654						
	その他	9,300,950		46,051,117	65,784,691					
	高額療養費 従来分	150,219		12,080,778						
	多数該当	67,382		4,839,146						
計	217,601		16,919,923							
合計			2,171,473,619	2,880,616,049						148,268
被 扶 養 者 (70 歳 未 満)	入院	1,649,358	17,693,894	576,251,277	677,433,071	0.1109	10.73	38,286	410,725	45,555
	診療費	95,213,285	150,352,846	592,681,415	704,394,132			39,810	427,072	47,368
	入院外科	20,292,016	37,951,375	719,306,140	964,152,744	6.4028	1.58	6,413	10,126	64,836
	歯科			162,867,088	227,323,465	1.3646	1.87	5,990	11,203	15,287
	計	117,154,659	205,997,915	182,935,238	227,436,264			5,993	11,208	15,294
	薬剤支給	54,096,839	73,398,660	301,867,740	412,688,921			9,072	15,952	125,677
	食事・生活療養費(差額支給除く)	1,415,866	41,121,901	16,498,289	27,073,860					
	医科	1,401,424	40,948,506	16,430,139	26,961,060					
	歯科	14,442	173,395	68,151	112,799					
	訪問看護療養費	73,978	471,775	3,574,004	4,968,142					
	食事・生活療養費(差額支給分)	1,301	43,043	8,380						
	その他	4,926,573		28,245,949	39,489,195					
	高額療養費 従来分	116,829		7,991,858						
	多数該当	65,303		4,741,271						
計	182,132		12,723,128							
合計			1,821,341,994	2,353,129,399						158,240
(再掲) 未 就 学 児	入院	448,060	3,009,428	148,009,001	169,776,851	0.1774	6.72	56,415	378,915	67,226
	診療費	26,712,293	45,620,205	150,021,963	173,144,289			57,534	386,431	68,559
	入院外科	3,069,021	4,734,224	191,112,100	238,563,559	10.5772	1.71	5,229	8,931	94,463
	歯科			22,526,389	28,099,038	1.2152	1.54	5,935	9,156	11,126
	計	30,229,374	53,363,857	22,532,182	28,108,774			5,937	9,159	11,130
	薬剤支給	16,879,201	26,362,837	361,647,490	436,439,448			8,179	14,438	172,816
	食事・生活療養費(差額支給除く)	337,705	5,250,427	2,018,755	3,377,174					
	医科	336,389	5,235,238	2,012,963	3,367,437					
	歯科	1,316	15,189	5,793	9,736					
	訪問看護療養費	12,635	75,737	684,504	855,374					
	食事・生活療養費(差額支給分)	311	5,497	1,028						
	その他	837,425		4,801,663	6,001,279					
	高額療養費 従来分	19,319		1,188,147						
	多数該当	2,358		311,792						
計	21,677		1,499,938							
合計			442,436,684	536,235,521						212,331
70 歳 以 上 加 入 者	入院	212,953	2,922,512	107,653,161	116,372,864	0.3693	13.72	39,819	546,472	201,796
	診療費	8,100,601	14,866,563	110,723,148	121,366,659			41,528	569,922	210,456
	入院外科	1,359,540	3,045,629	98,013,180	120,739,178	14.0468	1.84	8,122	14,905	209,368
	歯科			15,858,723	19,947,135	2.3575	2.24	6,549	16,772	34,589
	計	9,673,094	20,834,704	15,866,510	19,959,985			6,554	14,681	34,612
	薬剤支給	4,761,638	6,225,937	49,923,621	62,732,633			2.15	12,338	26,575
	食事・生活療養費(差額支給除く)	203,200	7,333,483	3,077,774	5,006,645					
	医科	202,341	7,313,960	3,069,987	4,993,795					
	歯科	859	19,523	7,786	12,849					
	訪問看護療養費	5,751	41,232	360,931	425,459					
	食事・生活療養費(差額支給分)	176	7,458	1,395						
	その他	231,651		1,225,451	1,565,876					
	高額療養費 従来分	3,287		78,378						
	多数該当	469		19,938						
計	3,756		98,317							
合計			276,212,554	326,789,789						566,669
(再掲) 70   74 歳 一 般 所 得 者	入院	183,412	2,589,784	93,225,326	100,081,333	0.3714	14.12	38,645	545,664	202,659
	診療費	6,911,448	12,822,722	95,963,540	104,536,717			40,365	569,956	211,681
	入院外科	1,120,371	2,539,131	84,700,867	102,421,652	13.9953	1.86	7,988	14,819	207,398
	歯科			13,710,835	16,897,246	2.2687	2.27	6,655	15,082	34,216
	計	8,215,231	17,951,637	13,717,473	16,908,202			6,659	15,092	34,238
	薬剤支給	4,075,343	5,350,074	43,332,249	53,418,512			2.19	12,222	26,707
	食事・生活療養費(差額支給除く)	174,992	6,543,772	2,744,852	4,466,337					
	医科	174,289	6,527,127	2,738,214	4,455,383					
	歯科	703	16,645	6,638	10,953					
	訪問看護療養費	4,993	35,817	319,888	369,112					
	食事・生活療養費(差額支給分)	153	6,654	1,244						
	その他	193,421		1,033,598	1,291,847					
	高額療養費 従来分	2,885		53,293						
	多数該当	2,885		53,293						
計	2,885		53,293							
合計			239,202,152	278,946,041						564,851
(再掲) 70   74 歳 現 役 並 み 所 得 者	入院	29,541	332,728	14,427,835	16,291,531	0.3566	11.26	48,964	551,489	196,650
	診療費	1,189,153	2,043,841	14,759,608	16,829,942			50,582	569,715	203,149
	入院外科	239,169	506,498	13,232,313	18,317,526	14.3539	1.72	8,962	15,404	221,106
	歯科			2,147,888	3,049,887	2.8869	2.12	6,022	12,752	36,814
	計	1,457,863	2,893,067	2,149,036	3,051,783			6,025	12,760	36,837
	薬剤支給	686,285	875,863	29,808,036	37,659,943			13,062	25,832	454,570
	食事・生活療養費(差額支給除く)	28,208	789,711	332,921	540,308					
	医科	28,052	786,833	331,773	538,412					
	歯科	156	2,878	1,148	1,896					
	訪問看護療養費	758	5,415	41,044	56,346					
	食事・生活療養費(差額支給分)	23	804	151						
	その他	38,230		191,853	274,029					
	高額療養費 従来分	402		25,086						
	多数該当	469		19,938						
計	871		45,024							
合計			37,010,401	47,943,748						577,508
(再掲) 前 期 高 齢 者	入院	472,549	6,200,346	230,959,319	259,555,288	0.2899	13.12	41,861	549,266	159,250
	診療費	19,823,393	34,374,801	237,396,047	270,011,730			43,548	571,394	165,665
	入院外科	3,699,340	8,172,566	217,252,490	285,081,504	12.1626	1.73	8,293	14,381	174,911
	歯科			38,742,875	52,443,124	2.2697	2.21	6,417	14,176	32,176
	計	23,995,282	48,747,713	38,760,771	52,472,493			6,421	14,184	32,194
	薬剤支給	11,527,692	14,726,815	486,954,684	597,079,916	14.7222	2.03	12,248	24,883	366,337
	食事・生活療養費(差額支給除く)	450,380	15,384,669	107,279,837	144,376,748					
	医科	448,352	15,340,125	6,454,624	10,485,811					
	歯科	2,028	44,544	6,436,728	10,456,442					
	訪問看護療養費	11,593	85,864	17,896	29,369					
	食事・生活療養費(差額支給分)	392	15,667	691,226	893,218					
	その他	677,566		2,927						
	高額療養費 従来分	24,925		3,535,623	4,865,907					
	多数該当	16,809		2,111,036						
計	41,734		1,154,614							
合計			608,184,570	757,701,600						464,886
世帯合算高額療養費	341,358		21,258,792							
高額介護合算療養費	49		1,906							
合計			4,290,288,955	5,560,535,236						159,438
年度平均加入者数		人</								

(5) 組合健保 平成23年度 医療費総括表(4~3ページ)

		件数	日数	給付費		医療費		受診率	1件当り日数	1日当り医療費	1件当り医療費	1人当り医療費
				千円	円	千円	円					
被保険者(70歳未満)	入院	1,068,020	9,644,057	402,077,809	(410,795,607)	486,536,624	(500,830,179)	0.0689	9.03	50.449	(468,933)	31.389
	診療費	79,814,104	113,857,058	618,549,896	(618,549,896)	856,824,998	(856,824,998)	5.1493	1.43	7.525	(10,735)	55.279
	入院外	21,837,292	43,909,307	196,570,720	(196,570,720)	279,630,257	(279,630,257)	1.4088	2.01	6.370	(12,808)	19.044
	歯科	102,719,416	167,410,422	1,217,198,415	(1,217,198,415)	1,623,051,980	(1,623,051,980)	6.6270	1.63	9.695	(12,813)	104.712
	薬剤支給	43,587,015	52,809,331	277,265,230	(277,265,230)	393,058,574	(393,058,574)					
	食事療養費(差額支給除く)	969,095	21,640,904	8,790,788	(8,790,788)	14,414,387	(14,414,387)					
	医療	954,845	21,456,529	8,717,798	(8,717,798)	14,293,555	(14,293,555)					
	歯科	14,250	184,375	72,990	(72,990)	120,832	(120,832)					
	訪問看護療養費	10,957	74,904	554,669	(554,669)	789,351	(789,351)					
	食事・生活療養費(差額支給除く)	573	19,210	4,352	(4,352)		(4,352)					
	その他	5,588,193		23,609,929	(23,609,929)	33,724,384	(33,724,384)					
	高額療養費	176,676		14,277,824	(14,277,824)		(14,277,824)					
従来分	102,610		7,930,588	(7,930,588)		(7,930,588)						
多数該当	279,296		22,208,411	(22,208,411)		(22,208,411)						
計	1,072,582		32,778,716	(32,778,716)		(32,778,716)						
一部負担還元金	300		2,526	(2,526)		(2,526)						
訪問看護療養費付加金												
合計	1,250,241	11,756,172	1,582,413,036	(1,582,413,036)	2,065,038,676	(2,065,038,676)	0.0910	9.40	42.581	(400,398)	133.227	
被扶養者(70歳未満)	入院	1,250,241	11,756,172	417,038,270	(423,185)	500,594,301	(517,516,631)					
	診療費	90,036,232	139,254,269	622,434,398	(622,434,398)	841,650,195	(841,650,195)	6.5506	1.55	6.044	(9,348)	61.234
	入院外	20,140,262	35,899,839	151,906,970	(151,906,970)	212,550,255	(212,550,255)	1.4653	1.78	5.921	(10,553)	15.464
	歯科	111,426,735	186,910,280	1,191,379,637	(1,191,379,637)	1,554,794,751	(1,554,794,751)	8.1069	1.68	8.318	(10,558)	113.119
	薬剤支給	52,747,296	70,506,043	271,020,844	(271,020,844)	372,014,287	(372,014,287)					
	食事・生活療養費(差額支給除く)	1,053,454	26,031,741	10,268,571	(10,268,571)	17,013,283	(17,013,283)					
	医療	1,040,653	25,891,533	10,213,917	(10,213,917)	16,922,330	(16,922,330)					
	歯科	12,801	140,208	54,654	(54,654)	90,954	(90,954)					
	訪問看護療養費	58,902	351,227	2,716,094	(2,716,094)	3,750,103	(3,750,103)					
	食事・生活療養費(差額支給除く)	629	18,133	5,685	(5,685)		(5,685)					
	その他	4,109,068		20,886,565	(20,886,565)	29,198,906	(29,198,906)					
	高額療養費	132,834		9,079,431	(9,079,431)		(9,079,431)					
従来分	78,909		5,323,965	(5,323,965)		(5,323,965)						
多数該当	211,743		14,403,396	(14,403,396)		(14,403,396)						
計	723,197		23,939,553	(23,939,553)		(23,939,553)						
一部負担還元金又は家族療養付加金	553		5,025	(5,025)		(5,025)						
訪問看護療養費付加金												
合計	1,534,688,381	16,512,349	1,976,771,331	(1,976,771,331)	2,437,052,967	(2,437,052,967)	0.0910	9.40	42.581	(400,398)	133.227	
(再掲)未就学児	入院	370,585	2,549,995	130,688,070	(132,419,106)	149,671,433	(152,575,154)	0.1564	6.88	58.695	(403,879)	63.165
	診療費	25,170,006	42,248,898	176,091,787	(176,091,787)	219,824,640	(219,824,640)	10.6223	1.68	5.203	(8,734)	92.771
	入院外	2,964,109	4,217,210	20,702,333	(20,702,333)	25,335,829	(25,335,829)	1.2509	1.44	6.040	(8,716)	10.903
	歯科	28,504,700	49,076,103	327,482,191	(327,482,191)	395,331,902	(395,331,902)	12.0297	1.72	8.055	(8,719)	166.839
	薬剤支給	16,381,343	24,995,081	67,296,191	(67,296,191)	84,825,311	(84,825,311)					
	食事・生活療養費(差額支給除く)	281,323	4,526,349	1,736,644	(1,736,644)	2,911,499	(2,911,499)					
	医療	280,212	4,514,107	1,731,035	(1,731,035)	2,903,721	(2,903,721)					
	歯科	1,111	12,242	4,609	(4,609)	7,779	(7,779)					
	訪問看護療養費	13,364	75,807	687,346	(687,346)	858,980	(858,980)					
	食事・生活療養費(差額支給除く)	172	3,312	1,011	(1,011)		(1,011)					
	その他	703,782		3,557,739	(3,557,739)	4,446,561	(4,446,561)					
	高額療養費	15,120		1,026,402	(1,026,402)		(1,026,402)					
従来分	2,003		198,477	(198,477)		(198,477)						
多数該当	17,123		1,224,879	(1,224,879)		(1,224,879)						
計	29,529		817,094	(817,094)		(817,094)						
一部負担還元金又は家族療養付加金	0		0	(0)		(0)						
訪問看護療養費付加金												
合計	403,432,095	2,572,207	488,374,254	(488,374,254)	588,496,744	(588,496,744)	0.3478	13.42	40.882	(548,806)	206.105	
70歳以上加入者	入院	94,784	1,272,387	48,061,855	(49,389,124)	52,018,059	(54,132,003)	0.3478	13.42	40.882	(548,806)	190.857
	診療費	3,852,805	6,901,398	44,897,595	(44,897,595)	55,130,908	(55,130,908)	14.1361	1.79	7.988	(14,309)	202.278
	入院外	735,339	1,580,590	7,968,255	(7,968,255)	10,045,660	(10,045,660)	2.6980	2.15	6.356	(13,661)	36.858
	歯科	4,682,928	9,754,375	100,927,705	(100,927,705)	117,194,627	(117,194,627)	17.1819	2.08	12.015	(25,026)	429.993
	薬剤支給	2,345,381	3,004,823	3,004,823	(3,004,823)	29,525,357	(29,525,357)					
	食事・生活療養費(差額支給除く)	90,235	3,161,434	1,327,844	(1,327,844)	2,159,833	(2,159,833)					
	医療	89,893	3,153,609	1,324,329	(1,324,329)	2,153,944	(2,153,944)					
	歯科	402	7,830	3,514	(3,514)	5,589	(5,589)					
	訪問看護療養費	3,403	25,947	227,044	(227,044)	268,942	(268,942)					
	食事・生活療養費(差額支給除く)	37	2,279	524	(524)		(524)					
	その他	96,573		547,800	(547,800)	700,429	(700,429)					
	高額療養費	6,530		92,200	(92,200)		(92,200)					
従来分	333		13,714	(13,714)		(13,714)						
多数該当	6,863		105,914	(105,914)		(105,914)						
計	29,206		391,030	(391,030)		(391,030)						
一部負担還元金又は家族療養付加金	3		26	(26)		(26)						
訪問看護療養費付加金又は家族療養付加金												
合計	126,981,738	1,272,387	149,848,888	(149,848,888)	181,644,211	(181,644,211)	0.3478	13.42	40.882	(548,806)	190.857	
(再掲)70歳以上一般所得者	入院	81,699	1,121,906	41,633,744	(42,809,665)	44,749,283	(46,661,836)	0.3541	13.73	39.887	(547,734)	193.968
	診療費	3,289,919	5,988,898	39,081,470	(39,081,470)	47,063,320	(47,063,320)	14.2603	1.82	7.858	(14,305)	203.998
	入院外	609,283	1,325,898	6,908,415	(6,908,415)	8,536,236	(8,536,236)	2.6410	2.18	6.438	(14,010)	37.001
	歯科	3,980,901	8,436,702	87,623,629	(87,623,629)	100,348,839	(100,348,839)	17.2554	2.12	11.894	(25,208)	434.967
	薬剤支給	2,009,532	2,990,993	20,532,514	(20,532,514)	25,372,996	(25,372,996)					
	食事・生活療養費(差額支給除く)	77,841	2,806,351	1,179,135	(1,179,135)	1,971,640	(1,971,640)					
	医療	77,496	2,799,302	1,175,920	(1,175,920)	1,912,554	(1,912,554)					
	歯科	345	7,049	3,214	(3,214)	5,087	(5,087)					
	訪問看護療養費	2,920	22,042	198,597	(198,597)	229,789	(229,789)					
	食事・生活療養費(差額支給除く)	36	2,045	478	(478)		(478)					
	その他	80,683		459,367	(459,367)	574,122	(574,122)					
	高額療養費	5,721		62,192	(62,192)		(62,192)					
従来分	5,721		62,192	(62,192)		(62,192)						
多数該当	18,246		237,932	(237,932)		(237,932)						
計	2		10	(10)		(10)						
一部負担還元金又は家族療養付加金												
訪問看護療養費付加金又は家族療養付加金												
合計	110,293,854	1,121,906	128,443,396	(128,443,396)	158,021,279	(158,021,279)	0.3541	13.73	39.887	(547,734)	193.968	
(再掲)70歳以上現役並み所得者	入院	13,085	150,481	6,428,110	(6,576,519)	7,268,776	(7,510,166)	0.3127	11.50	48.304	(555,504)	173.705
	診療費	562,886	912,500	5,816,125	(5,816,125)	6,867,538	(6,867,538)	13.4515	1.62	8.841	(14,333)	192.795
	入院外	126,056	254,699	1,059,841	(1,059,841)	1,509,424	(1,509,424)	3.0124	2.02	5.926	(11,974)	38.071
	歯科	702,027	1,317,673	13,304,								

		件数	日数	給付費	医療費	受診率	1件当	1日当	1件当	1人当
							日数	医療費	医療費	医療費
				千円	千円		円	円	円	円
被 保 険 者 (70 歳 未 満)	入院	592	6,136	257,920	301,668	0.0537	10.36	49,164	509,575	27,376
	診療費			( 263,857 )	( 311,237 )			( 50,723 )	( 525,739 )	( 28,245 )
	入院外科	35,497	75,504	314,200	435,290	3.2214	2.13	5,765	12,263	39,503
	入院内科	8,927	20,784	96,540	137,076	0.8101	2.33	6,595	15,355	12,440
	計	45,016	102,424	668,660	874,034	4.0852	2.28	( 6,602 )	( 15,701 )	( 12,452 )
	薬剤支給	21,579	27,232	157,273	223,779					
	食事・生活療養費(差額支給除く)	555	14,397	6,023	9,705					
	医科	549	14,185	5,936	9,569					
	歯科	6	212	87	136					
	訪問看護療養費	3	10	68	97					
	食事・生活療養費(差額支給分)	1	6	1						
	その他	3,765	-----	26,009	37,163					
	特別療養費	2,049	-----	23,392	31,360					
高額療養費	67	-----	7,507	-----						
従来分	40	-----	2,483	-----						
多数該当	0	-----	0	-----						
特別療養費	107	-----	9,990	-----						
計	-----	-----	-----	-----						
合計	-----	-----	891,416	1,176,138					106,735	
被 扶 養 者 (70 歳 未 満)	入院	399	4,200	162,679	188,420	0.0699	10.53	44,862	472,230	33,008
	診療費			( 166,594 )	( 194,657 )			( 46,347 )	( 487,862 )	( 34,100 )
	入院外科	23,499	38,247	198,570	269,154	4.1166	1.63	7,037	11,454	47,151
	入院内科	5,220	10,697	46,158	65,206	0.9145	2.05	6,096	12,492	11,423
	計	29,118	53,144	407,407	522,780	5.1010	1.83	6,098	12,492	( 11,427 )
	薬剤支給	14,358	19,229	90,154	126,122					
	食事・生活療養費(差額支給除く)	342	9,387	3,929	6,260					
	医科	338	9,353	3,915	6,237					
	歯科	4	34	14	23					
	家族訪問看護療養費	14	25	209	298					
	食事・生活療養費(差額支給分)	0	0	0	0					
	その他	1,653	-----	12,561	17,726					
	特別療養費	1,343	-----	13,735	17,839					
高額療養費	30	-----	2,304	-----						
従来分	40	-----	1,666	-----						
多数該当	0	-----	0	-----						
特別療養費	70	-----	3,970	-----						
計	-----	-----	-----	-----						
合計	-----	-----	531,964	691,024					121,055	
(再 掲) 未 就 学 児	入院	56	333	21,505	24,473	0.0999	5.95	73,494	437,024	43,644
	診療費			( 21,736 )	( 24,854 )			( 74,637 )	( 443,825 )	( 44,323 )
	入院外科	4,415	7,389	31,777	39,707	7.8734	1.67	5,374	8,994	70,810
	入院内科	460	781	3,705	4,631	0.8203	1.70	5,930	10,068	8,259
	計	4,931	8,503	56,987	68,812	8.7936	1.72	8,093	13,955	122,713
	薬剤支給	2,896	4,313	11,595	14,479					
	食事療養費(差額支給除く)	46	580	230	381					
	医科	46	580	230	381					
	歯科	0	0	0	0					
	家族訪問看護療養費	0	0	0	0					
	食事療養費(差額支給分)	0	0	0	0					
	その他	162	-----	495	2,276					
	特別療養費	357	-----	3,690	2,962					
高額療養費	3	-----	242	-----						
従来分	0	-----	0	-----						
多数該当	0	-----	0	-----						
特別療養費	3	-----	242	-----						
計	-----	-----	-----	-----						
合計	-----	-----	73,239	88,909					158,555	
70 歳 以 上 加 入 者	入院	117	1,665	64,444	68,627	0.1159	14.23	41,217	586,554	67,964
	診療費			( 66,138 )	( 71,387 )			( 42,875 )	( 610,146 )	( 70,698 )
	入院外科	5,014	10,674	53,025	65,608	4.9656	2.13	6,147	13,085	64,975
	入院内科	832	1,950	11,812	14,498	0.8240	2.34	7,435	17,426	14,358
	計	5,963	14,289	129,281	148,733	5.9054	2.40	( 7,445 )	( 17,449 )	( 14,377 )
	薬剤支給	2,537	3,331	27,535	34,094					
	食事・生活療養費(差額支給除く)	114	4,082	1,706	2,779					
	医科	112	4,053	1,694	2,760					
	歯科	2	29	12	19					
	訪問看護療養費	0	0	0	0					
	食事・生活療養費(差額支給分)	0	1	0	0					
	その他	332	-----	2,339	2,915					
	特別療養費	118	-----	924	1,164					
高額療養費	6	-----	105	-----						
従来分	0	-----	0	-----						
特別療養費	6	-----	105	-----						
計	-----	-----	-----	-----						
合計	-----	-----	161,899	189,686					187,854	
(再 掲) 前 期 高 齢 者	入院	285	3,744	155,333	172,101	0.1033	13.14	45,967	603,862	62,367
	診療費			( 159,237 )	( 178,265 )			( 47,614 )	( 625,491 )	( 64,600 )
	入院外科	12,878	25,484	123,411	163,525	4.6668	1.98	6,417	12,698	59,259
	入院内科	2,240	5,202	27,187	36,350	0.8117	2.32	6,988	16,228	13,173
	計	15,403	34,430	305,932	371,976	5.5818	2.24	10,804	24,150	134,798
	薬剤支給	7,266	9,246	67,489	90,996					
	食事・生活療養費(差額支給除く)	270	9,140	3,937	6,220					
	医科	266	9,054	3,904	6,164					
	歯科	4	86	33	56					
	訪問看護療養費	0	0	0	0					
	食事・生活療養費(差額支給分)	0	2	0	0					
	その他	933	-----	5,952	8,296					
	特別療養費	425	-----	5,094	6,556					
高額療養費	27	-----	3,391	-----						
従来分	5	-----	474	-----						
多数該当	0	-----	0	-----						
特別療養費	32	-----	3,865	-----						
計	-----	-----	-----	-----						
合計	-----	-----	392,269	484,043					175,410	
世帯合算高額療養費	105	-----	6,413	-----						
高額介護合算療養費	0	-----	0	-----						
計	-----	-----	1,591,682	2,056,848					115,962	
年度平均加入者数	人	人	人	人						
70歳未満	16,728	11,019	5,708							
(再掲)未就学児	561	---	561							
70歳以上	1,010	765	245							
加入者計	17,737	11,784	5,953							
(再掲)前期高齢者	2,760	2,184	575							
実効給付率	%	%	%	%						
70歳未満	76.54	76.10	77.29							
(再掲)未就学児	82.69	---	82.69							
70歳以上	85.67	---	---							
加入者計	77.38	---	---							

(注) 1. ( ) 内の数値は入院と食事・生活療養費(差額支給除く)を合算したものである。  
 2. 「薬剤支給」の「日数」欄は処方箋枚数である。  
 3. 年齢区分ごとの実行給付率を算出する際の給付費には、各年齢区分別に按分された世帯合算高額療養費等が含まれている。

		件数	日数	給付費		医療費	受診率	1件当 日数	1日当 医療費	1件当 医療費	1人当 医療費
				千円	千円						
被 保 者 (70 歳 未 満)	入院	7,424	87,403	3,094,470	3,432,541	0.1272	11.77	39,273	462,363	58,816	
	診療費	260,624	384,199	3,192,877	3,563,959	4.4657	1.47	40,776	480,065	61,068	
	入院外 歯科	66,556	150,868	2,395,270	3,205,967	1.1404	2.27	8,345	12,301	54,933	
	計	334,603	622,470	6,308,010	7,772,845	5.7333	1.86	7,519	17,043	19,443	
	薬剤支給 食事・生活療養費(差額支給分除く)	147,734	175,136	1,302,659	1,775,971						
	医療 歯科	6,589	196,598	98,691	131,820						
	訪問看護療養費 食事・生活療養費(差額支給分)	6,548	196,044	98,407	131,418						
	その他	41	554	234	402						
	高額療養費 従来分 多数該当	18,484	-----	102,446	145,604						
	計	762	-----	72,027	-----						
	合計	-----	-----	7,885,724	9,828,470					168,408	
	入院	9,448	110,998	3,279,686	3,865,035	0.1306	11.75	34,821	409,085	53,426	
	診療費	458,608	727,847	3,391,020	4,044,623	6.3393	1.59	36,439	428,093	55,908	
	入院外 歯科	98,962	199,862	3,790,968	5,011,794	1.3679	2.02	6,886	10,928	69,277	
	計	567,018	1,038,707	7,960,465	10,097,876	7.8378	1.83	6,109	12,339	16,878	
薬剤支給 食事・生活療養費(差額支給分除く)	267,275	354,879	1,650,556	2,249,239							
医療 歯科	8,405	272,402	111,664	180,127							
訪問看護療養費 食事・生活療養費(差額支給分)	8,327	271,579	111,335	179,588							
その他	78	823	329	539							
高額療養費 従来分 多数該当	362	2,039	14,889	21,010							
計	1,039	-----	67,789	-----							
合計	-----	-----	9,944,309	12,743,859					176,157		
入院	1,641	10,649	522,535	597,705	0.1967	6.49	56,128	364,232	71,660		
診療費	82,868	139,003	530,192	610,405	9.9352	1.68	57,320	371,971	73,183		
入院外 歯科	10,540	17,865	582,290	724,487	1.2637	1.69	5,212	8,743	86,860		
計	95,049	167,517	1,184,585	1,421,257	11.3956	1.76	5,545	9,399	11,877		
薬剤支給 食事・生活療養費(差額支給分除く)	54,505	84,477	227,792	283,250							
医療 歯科	1,238	19,689	7,662	12,708							
訪問看護療養費 食事・生活療養費(差額支給分)	1,236	19,676	7,657	12,700							
その他	2	12	5	8							
高額療養費 従来分 多数該当	13	35	301	376							
計	1	-----	17	-----							
合計	-----	-----	1,436,497	1,737,766					208,344		
入院	1,432	21,541	669,311	719,951	0.4796	15.04	33,423	502,834	241,170		
診療費	39,939	77,978	695,161	758,845	13.3788	1.95	35,228	529,999	254,198		
入院外 歯科	4,922	11,946	512,677	619,213	1.6488	2.43	7,941	15,504	207,424		
計	46,293	111,465	1,253,566	1,428,343	15.5072	2.41	7,465	18,119	29,873		
薬剤支給 食事・生活療養費(差額支給分除く)	23,808	31,928	262,773	327,399							
医療 歯科	1,413	57,794	25,894	38,963							
訪問看護療養費 食事・生活療養費(差額支給分)	6	98	44	69							
その他	38	306	2,532	2,967							
高額療養費 従来分 多数該当	0	-----	0	-----							
計	0	-----	0	-----							
合計	-----	-----	1,550,386	1,804,714					604,544		
入院	1,311	20,084	605,320	650,498	0.5100	15.32	32,389	496,081	252,981		
診療費	35,815	70,900	629,263	686,748	13.9284	1.98	34,194	523,726	267,078		
入院外 歯科	4,192	10,142	470,912	561,742	1.6305	2.42	7,923	15,685	218,463		
計	41,318	101,126	1,138,396	1,288,252	16.0689	2.45	7,495	18,131	29,562		
薬剤支給 食事・生活療養費(差額支給分除く)	21,411	28,981	239,640	294,971							
医療 歯科	1,300	53,917	23,987	36,319							
訪問看護療養費 食事・生活療養費(差額支給分)	1,294	53,819	23,943	36,250							
その他	6	98	44	69							
高額療養費 従来分 多数該当	38	306	2,532	2,967							
計	0	-----	0	-----							
合計	-----	-----	1,409,447	1,628,592					633,365		
入院	121	1,457	63,991	69,454	0.2912	12.09	47,667	576,313	167,796		
診療費	4,124	7,078	65,898	72,097	9.9641	1.72	49,481	598,248	174,182		
入院外 歯科	729	1,804	41,764	57,471	1.7623	2.47	8,119	13,935	138,847		
計	4,974	10,339	115,170	140,090	12.0176	2.08	7,300	18,049	31,808		
薬剤支給 食事・生活療養費(差額支給分除く)	2,397	2,946	23,124	32,339							
医療 歯科	119	3,876	1,907	2,643							
訪問看護療養費 食事・生活療養費(差額支給分)	0	0	0	0							
その他	0	0	0	0							
高額療養費 従来分 多数該当	132	-----	738	1,050							
計	0	-----	0	-----							
合計	-----	-----	140,939	176,122					425,501		
入院	2,773	39,548	1,236,805	1,372,168	0.3623	14.26	34,696	494,844	179,306		
診療費	89,749	164,039	1,281,210	1,440,211	11.7278	1.83	36,417	519,382	188,197		
入院外 歯科	13,284	31,584	1,033,535	1,325,538	1.7359	2.38	8,081	14,769	173,213		
計	105,806	235,171	2,440,651	2,924,364	13.8260	2.22	7,176	17,062	29,618		
薬剤支給 食事・生活療養費(差額支給分除く)	53,406	69,395	541,611	715,152							
医療 歯科	2,600	100,655	44,465	68,132							
訪問看護療養費 食事・生活療養費(差額支給分)	2,592	100,531	44,405	68,043							
その他	8	124	60	90							
高額療養費 従来分 多数該当	52	381	3,129	3,773							
計	2,601	-----	14,170	19,314							
合計	-----	-----	3,062,882	3,730,735					487,508		
世帯合算 高額療養費	563	-----	44,128	-----							
高額介護合算療養費	0	-----	-----	-----							
総計	-----	-----	19,424,546	24,377,043					182,340		
年度平均加入者数	人	人	被保険者	被扶養者	人						
70歳未満 (再掲)未就学児	130,705	58,361	72,344	8,341							
70歳以上 (再掲)70~74歳一般所得者	2,985	1,070	1,916	1,852							
加入者計 (再掲)前期高齢者	133,690	59,431	74,260	4,998							
実効給付率	%	%									
70歳未満 (再掲)未就学児	79.17	80.41	78.21	82.85							
70歳以上 (再掲)70~74歳一般所得者	86.73	---	---	---							
加入者計	79.68	---	---	---							

(注) 1. ( ) 内の数値は入院と食事・生活療養費(差額支給分除く)を合算したものである。  
2. 「薬剤支給」の「日数」欄は処方箋枚数である。  
3. 被保険者70歳未満、70歳以上及び前期高齢者は下船後の療養保障も含んだ推計値である。  
4. 年齢区分ごとの実行給付率を算出する際の給付費には、各年齢区分別に採分された世帯合算高額療養費等が含まれている。

		件数	日数	給付費	医療費	受診率	1件当 日数	1日当 医療費	1件当 医療費	1人当 医療費		
被 保 険 者 (70 歳 未 満)	療 養 の 給 付	入院		千円	千円		日 <td>円 <td>円 <td>円</td> </td></td>	円 <td>円 <td>円</td> </td>	円 <td>円</td>	円		
		診療費	入院外 歯科	(	(	(	(	(	(	(		
被 保 険 者 (70 歳 未 満)	療 養 の 給 付	入院	359,512	3,296,663	125,454,920	153,578,040	0.0795	9.17	46,586	427,185	33,978	
		診療費	25,870,570	37,197,694	( 128,435,648 )	( 158,473,512 )			( 48,071 )	( 440,802 )	( 35,062 )	
		入院外 歯科	6,449,524	12,644,278	( 203,974,226 )	( 283,150,770 )	5.7237	1.44	7,612	10,945	62,646	
	給 付	計	32,679,606	53,138,635	( 55,092,898 )	( 78,429,948 )	1.4269	1.96	6,203	12,161	17,352	
		薬 劑 支 給	13,710,172	14,685,969	( 55,113,169 )	( 78,463,514 )			( 6,205 )	( 12,166 )	( 17,360 )	
		食事・生活療養費(差額支給分除く)	323,320	7,423,539	( 384,522,045 )	( 515,158,758 )	7.2302	1.63	9,695	15,764	113,977	
	未 満	給 付	医 科	319,075	7,372,389	2,980,728	4,895,472					
			歯 科	4,245	51,150	20,270	33,565					
			訪問看護療養費	3,542	25,984	191,306	272,232					
	給 付	食事・生活療養費(差額支給分)	44	-----	687	-----						
		その他	2,124,731	-----	9,290,195	13,270,827						
高額療養費 一部負担返還金 一部負担払戻金 合計		93,451	-----	7,149,292	-----							
被 扶 養 者 (70 歳 未 満)	療 養 の 給 付	入院	420,854	4,146,076	139,803,814	168,079,583	0.0929	9.85	40,539	399,377	37,111	
		診療費	29,187,908	44,819,830	( 143,449,965 )	( 174,115,164 )			( 41,995 )	( 413,719 )	( 38,444 )	
		入院外 歯科	6,442,987	11,305,600	( 202,432,171 )	( 273,817,752 )	6.4446	1.54	6,109	9,381	60,588	
	給 付	計	36,051,749	60,271,506	( 48,025,117 )	( 67,203,298 )	1.4226	1.75	5,944	10,430	14,838	
		薬 劑 支 給	16,617,695	20,670,025	( 48,048,461 )	( 67,242,234 )			( 5,948 )	( 10,437 )	( 14,847 )	
		食事・生活療養費(差額支給分除く)	361,332	9,283,324	( 390,261,102 )	( 509,100,633 )	7.9601	1.67	8,447	14,121	112,408	
	未 満	給 付	医 科	355,943	9,223,830	3,646,150	6,035,581					
			歯 科	5,389	59,494	23,343	38,936					
			家族訪問看護療養費	20,041	122,411	941,721	1,300,904					
	給 付	食事・生活療養費(差額支給分)	714	-----	5,547	-----						
		その他	1,382,401	-----	6,959,668	9,582,007						
高額療養費 一部負担返還金 一部負担払戻金 合計		80,298	-----	5,236,323	-----							
(再 掲)	療 養 の 給 付	入院	130,973	882,592	42,585,957	48,776,150	0.1723	6.74	55,265	372,414	64,165	
		診療費	8,207,546	13,871,988	( 43,163,806 )	( 49,743,610 )			( 56,361 )	( 379,800 )	( 65,437 )	
		入院外 歯科	957,814	1,357,659	( 57,450,965 )	( 71,748,990 )	10.7970	1.69	5,172	8,742	94,385	
	給 付	計	9,296,333	16,112,239	( 6,435,922 )	( 8,032,412 )	1.2600	1.42	5,916	8,386	10,567	
		薬 劑 支 給	5,257,192	7,498,305	( 6,437,507 )	( 8,035,084 )			( 5,918 )	( 8,389 )	( 10,570 )	
		食事・生活療養費(差額支給分除く)	98,612	1,507,157	( 106,472,844 )	( 128,557,553 )	12.2292	1.73	7,979	13,829	169,116	
	給 付	医 科	98,227	1,503,026	22,296,052	27,823,379						
		歯 科	385	4,131	577,850	970,132						
		家族訪問看護療養費	4,314	26,219	1,585	2,672						
	給 付	食事・生活療養費(差額支給分)	195	-----	876	-----						
		その他	388,724	-----	2,012,552	2,515,507						
高額療養費 一部負担返還金 一部負担払戻金 合計		6,267	-----	427,600	-----							
70 歳 以 上 加 入 者	療 養 の 給 付	入院	26,413	394,274	13,078,659	14,163,541	0.4067	14.93	35,923	536,234	218,079	
		診療費	1,001,086	1,813,222	( 13,498,936 )	( 14,851,063 )			( 37,667 )	( 562,263 )	( 228,665 )	
		入院外 歯科	165,762	361,070	( 12,088,716 )	( 14,780,165 )	15.4139	1.81	8,151	14,764	227,573	
	給 付	計	1,193,261	2,568,566	( 1,868,553 )	( 2,340,521 )	2.5523	2.18	6,482	14,120	36,037	
		薬 劑 支 給	586,368	640,496	( 1,869,233 )	( 2,341,646 )			( 6,485 )	( 14,127 )	( 36,055 )	
		食事・生活療養費(差額支給分除く)	25,428	1,010,032	( 27,035,928 )	( 31,284,228 )	18.3729	2.15	12,180	26,217	481,689	
	給 付	医 科	25,347	1,008,331	6,039,488	7,540,684						
		歯 科	81	1,701	420,957	688,648						
		訪問看護療養費	813	6,307	420,277	687,523						
	給 付	食事・生活療養費(差額支給分)	26	-----	330	-----						
		その他	59,297	-----	448,739	567,230						
高額療養費 一部負担返還金 一部負担払戻金 合計		1,814	-----	23,989	-----							
(再 掲)	療 養 の 給 付	入院	24,503	375,450	12,048,524	12,998,187	0.4199	15.32	34,620	530,473	222,743	
		診療費	913,948	1,678,776	( 12,451,326 )	( 13,657,120 )			( 36,375 )	( 557,365 )	( 234,035 )	
		入院外 歯科	143,995	317,934	( 11,139,379 )	( 13,457,922 )	15.6619	1.84	8,017	14,725	230,622	
	給 付	計	1,082,446	2,372,160	( 1,687,593 )	( 2,082,993 )	2.4676	2.21	6,552	14,466	35,695	
		薬 劑 支 給	536,113	588,992	( 1,688,194 )	( 2,083,986 )			( 6,555 )	( 14,473 )	( 35,712 )	
		食事・生活療養費(差額支給分除く)	23,604	967,602	( 24,875,496 )	( 28,539,102 )	18.5493	2.19	12,031	26,365	489,060	
	給 付	医 科	23,537	966,105	5,582,661	6,893,892						
		歯 科	67	1,497	403,403	659,926						
		訪問看護療養費	801	6,196	402,802	658,933						
	給 付	食事・生活療養費(差額支給分)	24	-----	316	-----						
		その他	54,135	-----	413,205	516,471						
高額療養費 一部負担返還金 一部負担払戻金 合計		1,611	-----	16,670	-----							
70   74 歳 現 役 並 み 所 得 者	療 養 の 給 付	入院	1,910	18,824	1,030,135	1,165,354	0.2897	9.86	61,908	610,133	176,785	
		診療費	87,138	134,446	( 1,047,609 )	( 1,193,943 )			( 63,427 )	( 625,101 )	( 181,122 )	
		入院外 歯科	21,767	43,136	( 949,337 )	( 1,322,243 )	13.2189	1.54	9,835	15,174	200,586	
	給 付	計	110,815	196,406	( 180,961 )	( 257,528 )	3.3021	1.98	5,970	11,831	39,067	
		薬 劑 支 給	50,255	51,504	( 181,040 )	( 257,661 )			( 5,973 )	( 11,837 )	( 39,087 )	
		食事・生活療養費(差額支給分除く)	1,824	42,430	( 2,160,432 )	( 2,745,126 )	16.8107	1.77	13,977	24,772	416,438	
	給 付	医 科	1,810	42,226	456,827	646,792						
		歯 科	14	204	17,554	28,721						
		訪問看護療養費	12	111	17,475	28,589						
	給 付	食事・生活療養費(差額支給分)	2	-----	14	-----						
		その他	5,162	-----	35,535	50,759						
高額療養費 一部負担返還金 一部負担払戻金 合計		203	-----	7,319	-----							
70 歳 以 上 加 入 者 計	世帯合算高額療養費	72,576	-----	2,684,298	3,472,942					526,849		
	高額介護合算療養費	3	-----	3,742,489	-----					-----		
総計		-----	-----	1,052,638,848	1,345,132,166					147,592		
年度平均加入者数		人	被保険者 人	被扶養者 人								
70歳未満(再掲)未就学児		9,048,918	4,519,865	4,529,053								
70歳以上(再掲)一般所得者		64,947	8,523	56,424								
(再掲)現役並み所得者		58,355	2,806	55,549								
加入者計		9,113,865	4,528,387	4,585,478								
実効給付率		%	%	%								
70歳未満(再掲)未就学児		78.04	77.51	78.59								
70歳以上(再掲)一般所得者		82.94	---	82.94								
(再掲)現役並み所得者		85.21	---	---								
加入者計		85.93	---	---								
		77.57	---	---								
		78.26	---	---								

(注) 1. 実績値(2~1ベース)に基づく4~3ベースの推計値である。  
2. ( ) 内の数値は入院と食事・生活療養費(差額支給分除く)を合算したものである。  
3. 高額療養費は他制度と集計方法が異なるが健保組合の数値を用いて推計している。  
4. 高額療養費は直営取扱分を含む。  
5. 年齢区分ごとの実行給付率を算出する際の給付費には、各年齢区分別に按分された世帯合算高額療養費等が含まれている。



		件数	日数	給付費	医療費	受診率	1件当日数	1日当医療費	1件当医療費	1人当医療費	
				千円	千円		日	円	円	円	
70歳未満加入者	療養の給付	診療費	入院 6,101,715	入院 101,640,940	-----	2,958,582,669	0.1841	16.66	29,108	484,877	89,272
		入院 223,813,836	入院 368,974,705	-----	3,040,020,861	6.7534	1.65	8,239	13,583	91,730	
	診療費	入院 50,418,697	入院 106,808,300	-----	677,783,245	1.5213	2.12	6,346	13,443	20,451	
	診療費	入院 280,334,248	入院 577,423,945	-----	6,676,386,776	8.4588	2.06	11,562	23,816	201,453	
	薬 劑 支 給	薬 劑 支 給	129,993,709	167,550,421	-----	1,413,510,331					
		食事療養費(差額支給分除く)	5,752,337	266,673,712	121,260,780	178,925,256					
	訪問看護療養費	訪問看護療養費	349,482	2,252,174	-----	23,132,825					
		計 ①	-----	-----	5,849,029,658	8,291,955,187					
	療 養 費	療 養 費	14,905,047	-----	97,865,557	135,818,798					
		食事療養費(差額支給分)	37,324	-----	153,336	-----					
移 送 費	移 送 費	519	-----	41,859	42,209						
	療 養 諸 費 (①+②)	-----	-----	5,947,090,409	8,427,816,195					254,301	
(再掲) 未就学児	療養の給付	診療費	入院 233,219	入院 1,654,246	-----	93,875,286	0.1677	7.09	56,748	402,520	67,504
		入院 13,359,956	入院 22,142,654	-----	118,198,612	9.6068	1.66	5,338	8,847	84,994	
	診療費	入院 1,626,691	入院 2,646,462	-----	16,021,778	1.1697	1.63	6,054	9,849	11,521	
	診療費	入院 15,219,866	入院 26,443,362	-----	228,095,676	10.9443	1.74	8,626	14,987	164,018	
	薬 劑 支 給	薬 劑 支 給	8,467,337	12,817,571	-----	44,035,354					
		食事療養費(差額支給分除く)	179,310	3,022,877	1,168,938	1,937,873					
	訪問看護療養費	訪問看護療養費	7,372	40,276	-----	457,186					
		計 ①	-----	-----	220,106,293	274,526,089					
	療 養 費	療 養 費	54,404	-----	654,463	801,618					
		食事療養費(差額支給分)	3,075	-----	718	-----					
移 送 費	移 送 費	45	-----	1,330	1,330						
	療 養 諸 費 (①+②)	-----	-----	220,762,804	275,329,037					197,983	
70歳以上加入者	療養の給付	診療費	入院 2,117,806	入院 31,038,872	-----	1,127,730,782	0.3770	14.66	36,333	532,500	200,772
		入院 79,398,872	入院 146,143,394	-----	1,115,127,507	14.1356	1.84	7,630	14,045	198,529	
	診療費	入院 13,837,003	入院 30,980,354	-----	201,002,577	2.4634	2.24	6,488	14,526	35,785	
	診療費	入院 95,353,681	入院 208,162,620	-----	2,443,860,866	16.9760	2.18	11,740	25,629	435,086	
	薬 劑 支 給	薬 劑 支 給	47,846,414	62,520,024	-----	603,275,432					
		食事・生活療養費(差額支給分除く)	2,024,133	81,671,087	35,882,611	53,847,495					
	訪問看護療養費	訪問看護療養費	60,901	423,012	-----	4,338,004					
		計 ①	-----	-----	2,457,674,917	3,105,321,797					
	療 養 費	療 養 費	4,343,605	-----	41,498,868	51,850,013					
		食事・生活療養費(差額支給分)	37,142	-----	108,328	-----					
移 送 費	移 送 費	95	-----	2,409	2,432						
	療 養 諸 費 (①+②)	-----	-----	2,499,284,523	3,157,174,242					562,079	
(再掲) 70~74歳一般所得者	療養の給付	診療費	入院 1,981,752	入院 29,433,907	-----	1,051,814,816	0.3825	14.85	35,735	530,750	203,021
		入院 73,615,281	入院 136,414,971	-----	1,034,761,271	14.2092	1.85	7,585	14,056	199,729	
	診療費	入院 12,608,374	入院 28,367,385	-----	185,108,065	2.4337	2.25	6,525	14,681	35,729	
	診療費	入院 88,205,407	入院 194,216,263	-----	2,271,684,152	17.0254	2.20	11,697	25,754	438,480	
	薬 劑 支 給	薬 劑 支 給	44,369,635	58,165,401	-----	560,646,334					
		食事・生活療養費(差額支給分除く)	1,894,343	77,814,916	34,270,006	51,223,324					
	訪問看護療養費	訪問看護療養費	56,201	390,921	-----	4,008,724					
		計 ①	-----	-----	2,305,188,835	2,887,562,533					
	療 養 費	療 養 費	4,020,969	-----	39,092,197	48,449,911					
		食事・生活療養費(差額支給分)	37,130	-----	108,295	-----					
移 送 費	移 送 費	91	-----	2,358	2,381						
	療 養 諸 費 (①+②)	-----	-----	2,344,391,685	2,936,014,825					566,708	
(再掲) 70~74歳現役並み所得者	療養の給付	診療費	入院 136,054	入院 1,604,965	-----	75,915,966	0.3119	11.80	47,301	557,984	174,062
		入院 5,783,591	入院 9,728,423	-----	80,366,235	13.2608	1.68	8,261	13,896	184,266	
	診療費	入院 1,228,629	入院 2,612,969	-----	15,894,512	2.8170	2.13	6,083	12,937	36,443	
	診療費	入院 7,148,274	入院 13,946,357	-----	172,176,714	16.3898	1.95	12,346	24,086	394,772	
	薬 劑 支 給	薬 劑 支 給	3,476,779	4,354,623	-----	42,629,098					
		食事・生活療養費(差額支給分除く)	129,790	3,856,171	1,612,605	2,624,172					
	訪問看護療養費	訪問看護療養費	4,700	32,091	-----	329,280					
		計 ①	-----	-----	152,486,081	217,759,263					
	療 養 費	療 養 費	322,636	-----	2,406,671	3,400,102					
		食事・生活療養費(差額支給分)	12	-----	34	-----					
移 送 費	移 送 費	4	-----	51	51						
	療 養 諸 費 (①+②)	-----	-----	154,892,838	221,159,417					507,081	
(再掲) 前期高齢者	療養の給付	診療費	入院 3,756,515	入院 55,735,109	-----	2,008,249,166	0.3282	14.84	36,032	534,604	175,454
		入院 143,365,403	入院 253,972,734	-----	2,011,721,213	12.5254	1.77	7,921	14,032	175,757	
	診療費	入院 26,565,934	入院 59,084,739	-----	376,826,080	2.3210	2.22	6,378	14,185	32,922	
	診療費	入院 173,687,852	入院 368,792,582	-----	4,396,796,458	15.1745	2.12	11,922	25,314	384,134	
	薬 劑 支 給	薬 劑 支 給	85,578,469	111,713,280	-----	1,053,847,290					
		食事・生活療養費(差額支給分除く)	3,594,495	142,991,726	64,358,178	96,912,480					
	訪問看護療養費	訪問看護療養費	111,041	783,246	-----	8,029,526					
		計 ①	-----	-----	4,174,800,646	5,555,585,755					
	療 養 費	療 養 費	7,789,169	-----	66,480,648	86,971,377					
		食事・生活療養費(差額支給分)	34,647	-----	134,256	-----					
移 送 費	移 送 費	178	-----	6,571	6,685						
	療 養 諸 費 (①+②)	-----	-----	4,241,422,123	5,642,563,817					492,972	
高額療養費		14,384,100	-----	967,881,749	-----						
高額介護合算療養費		14,225	-----	312,128	-----						
その他		953,285	-----	8,573,939	-----						
総 計		-----	-----	9,423,142,747	11,584,990,437					298,905	
被保険者数(年度平均)		-----	-----	-----	-----					-----	
70歳未満加入者		33,141,147	-----	-----	-----					-----	
(再掲) 未就学児		1,390,671	-----	-----	-----					-----	
70歳以上加入者		5,616,963	-----	-----	-----					-----	
(再掲) 70~74歳一般所得者		5,180,821	-----	-----	-----					-----	
(再掲) 70~74歳現役並み所得者		436,142	-----	-----	-----					-----	
加入者計		38,758,110	-----	-----	-----					-----	
(再掲) 前期高齢者		11,446,008	-----	-----	-----					-----	
実効給付率		-----	-----	-----	-----					-----	
70歳未満加入者		79.14	-----	-----	-----					-----	
(再掲) 未就学児		83.99	-----	-----	-----					-----	
70歳以上加入者		87.20	-----	-----	-----					-----	
(再掲) 70~74歳一般所得者		87.77	-----	-----	-----					-----	
(再掲) 70~74歳現役並み所得者		79.70	-----	-----	-----					-----	
加入者計		81.34	-----	-----	-----					-----	

- (注) 1. 「薬剤支給」の「日数」欄は処方箋枚数である。  
 2. 市町村国保の4~3ベースの現物給付分の数値は、各保険者からの3~2ベースの報告値に対して事業月報の数値を用いて加減を行ったものである。  
 3. 療養の給付の給付費には高額療養費が含まれていない。  
 4. その他は国保の任意給付のうち医療給付に充てられた額である。  
 5. 実効給付率は、保険局調査課において推計した年齢区分ごとの高額療養費等を含めて算出している。

(9) -2 国民健康保険（市町村国保）〔再掲〕 平成23年度 医療費総括表（4～3ベース）

	診療費	入院費	入院外	小児科	計	件数	日数	給付費	医療費	受診率	1件当	1日当	1件当	1人当	
											日数	円	円	円	円
70歳未満加入者	診療費	入院費	入院外	小児科	計	5,801,029	98,425,917	-----	2,818,158,017	0.1928	16.97	28,632	485,803	93,648	
	薬	剤	支	給	除く	205,923,036	341,621,157	-----	2,838,860,881	6.8429	1.66	8,310	13,786	94,336	
	食事	療	養	費	(差額支給分除く)	46,109,912	98,239,770	-----	623,790,943	1.5322	2.13	6,350	13,528	20,729	
	訪問	看護	療	養	費	257,833,977	538,286,844	-----	6,280,809,841	8.5679	2.09	11,668	24,360	208,713	
	計	①				119,874,574	154,649,032	-----	1,321,358,252						
	食事	療	養	費	(差額支給分)	5,481,748	259,212,059	118,195,081	173,965,444						
	移送	送	費			340,133	2,190,825	-----	22,493,015						
	療	養	諸	費	(①+②)	13,506,261	-----	5,499,189,954	7,798,626,552						
	計	②				36,827	-----	90,369,438	125,366,696						
	移	療	養	諸	費	486	-----	151,342	40,850						
(再掲) 未就学児	診療費	入院費	入院外	小児科	計	200,789	1,432,776	-----	80,951,405	0.1692	7.14	56,500	403,167	68,205	
	薬	剤	支	給	除く	11,254,966	18,631,211	-----	99,687,487	9.4828	1.66	5,351	8,857	83,991	
	食事	療	養	費	(差額支給分除く)	1,368,785	2,253,047	-----	13,626,271	1.1533	1.65	6,048	9,955	11,481	
	訪問	看護	療	養	費	12,824,540	22,317,034	-----	194,265,163	10.8052	1.74	8,705	15,148	163,677	
	計	①				7,112,394	10,766,441	-----	37,007,463						
	食事	療	養	費	(差額支給分)	154,478	2,619,786	1,013,748	1,678,305						
	移送	送	費			6,338	34,431	-----	391,290						
	療	養	諸	費	(①+②)	47,944	-----	187,192,605	233,342,221						
	計	②				3,068	-----	564,596	690,232						
	移	療	養	諸	費	38	-----	712	1,152						
70歳以上加入者	診療費	入院費	入院外	小児科	計	2,076,204	30,503,685	-----	1,104,432,392	0.3775	14.69	36,207	531,948	200,816	
	薬	剤	支	給	除く	77,484,828	143,315,466	-----	1,091,586,224	14.1540	1.84	7,617	14,023	198,480	
	食事	療	養	費	(差額支給分除く)	13,555,720	30,347,956	-----	196,892,163	2.4648	2.24	6,488	14,525	35,800	
	訪問	看護	療	養	費	93,474,750	204,167,107	-----	2,392,910,779	16.9963	2.18	11,720	25,600	435,097	
	計	①				46,919,244	61,315,702	-----	590,833,845						
	食事	療	養	費	(差額支給分)	1,984,662	80,357,854	35,322,278	52,951,810						
	移送	送	費			59,658	414,108	-----	4,244,646						
	療	養	諸	費	(①+②)	4,245,389	-----	2,407,911,010	3,040,941,081						
	計	②				36,825	-----	40,627,382	50,748,012						
	移	療	養	諸	費	94	-----	107,091	2,425						
70～74歳一般所得者	診療費	入院費	入院外	小児科	計	1,950,531	29,016,719	-----	1,034,389,267	0.3827	14.88	35,648	530,312	202,946	
	薬	剤	支	給	除く	72,454,365	134,264,525	-----	1,017,322,564	14.2155	1.85	7,577	14,041	199,597	
	食事	療	養	費	(差額支給分除く)	12,411,770	27,915,766	-----	182,099,889	2.4352	2.25	6,523	14,672	35,728	
	訪問	看護	療	養	費	86,816,666	191,197,010	-----	2,233,811,721	17.0333	2.20	11,683	25,730	438,271	
	計	①				43,674,118	57,254,438	-----	551,388,507						
	食事	療	養	費	(差額支給分)	1,864,750	76,782,081	33,827,358	50,518,732						
	移送	送	費			55,214	384,227	-----	3,939,017						
	療	養	諸	費	(①+②)	3,946,671	-----	2,266,959,470	2,839,657,977						
	計	②				36,813	-----	38,399,659	47,596,261						
	移	療	養	諸	費	91	-----	107,058	2,381						
70～74歳現役並み所得者	診療費	入院費	入院外	小児科	計	125,673	1,486,966	-----	70,043,125	0.3120	11.83	47,105	557,344	173,870	
	薬	剤	支	給	除く	5,388,463	9,050,941	-----	74,263,660	13.3759	1.68	8,205	13,782	184,347	
	食事	療	養	費	(差額支給分除く)	1,143,950	2,432,190	-----	14,792,274	2.8397	2.13	6,082	12,931	36,719	
	訪問	看護	療	養	費	6,658,086	12,970,097	-----	159,099,059	16.5275	1.95	12,267	23,896	394,936	
	計	①				3,245,126	4,061,264	-----	39,445,338						
	食事	療	養	費	(差額支給分)	119,912	3,575,773	1,494,920	2,433,078						
	移送	送	費			4,444	29,881	-----	305,629						
	療	養	諸	費	(①+②)	298,718	-----	140,951,540	201,283,104						
	計	②				12	-----	2,227,723	3,151,751						
	移	療	養	諸	費	3	-----	34	44						
(再掲) 前期高齢者	診療費	入院費	入院外	小児科	計	3,669,308	54,633,992	-----	1,959,216,101	0.3292	14.89	35,861	533,947	175,783	
	薬	剤	支	給	除く	139,865,229	247,888,320	-----	1,959,705,632	12.5489	1.77	7,906	14,011	195,827	
	食事	療	養	費	(差額支給分除く)	25,895,308	57,590,748	-----	367,251,637	2.3234	2.22	6,377	14,182	32,950	
	訪問	看護	療	養	費	169,429,845	360,113,060	-----	4,286,173,370	15.2014	2.13	11,902	25,298	384,560	
	計	①				83,514,290	109,069,990	-----	1,027,266,703						
	食事	療	養	費	(差額支給分)	3,511,916	140,316,522	63,219,886	95,093,736						
	移送	送	費			108,477	763,823	-----	7,823,885						
	療	養	諸	費	(①+②)	7,566,453	-----	4,072,561,005	5,416,357,695						
	計	②				34,133	-----	64,730,400	84,658,006						
	移	療	養	諸	費	177	-----	132,255	6,677						
高年齢者	高額療養費					14,015,808	-----	933,355,779	-----						
	高年齢介護合算療養費					14,212	-----	311,881	-----						
	その他					29,007	-----	69,804	-----						
	合計					-----	-----	8,972,136,621	11,015,725,616					309,494	
被保険者数(年度平均)					人										
70歳未満加入者					30,093,008										
(再掲) 未就学児					1,186,881										
70歳以上加入者					5,499,721										
(再掲) 70～74歳一般所得者					5,096,873										
(再掲) 70～74歳現役並み所得者					402,848										
加入者計					35,592,729										
(再掲) 前期高齢者					11,145,661										
実効給付率					96										
70歳未満加入者					79.19										
(再掲) 未就学児					83.90										
70歳以上加入者					87.23										
(再掲) 70～74歳一般所得者					87.76										
(再掲) 70～74歳現役並み所得者					79.68										
加入者計					81.45										

(注) 1. 「薬剤支給」の「日数」欄は処方箋枚数である。  
 2. 市町村国保の4～3ベースの現物給付分の数値は、各保険者からの3～2ベースの報告値に対して事業月報の数値を用いて加減を行ったものである。  
 3. 療養の給付の給付費には高額療養費が含まれていない。  
 4. その他は国保の任意給付のうち医療給付に充てられた額である。  
 5. 実効給付率は、保険局調査課において推計した年齢区分ごとの高額療養費等を含めて算出している。

(9) -3 国民健康保険（国保組合）〔再掲〕 平成23年度 医療費総括表（4～3ベース）

	療養の給付	診療費	入院費	入院外小計	件数	日数	給付費	医療費		受診率	1件当日数	1日当医療費	1件当医療費	1人当医療費								
								千円	千円													
70歳未満加入者	療養の給付	診療費	入院	300,686	3,215,023	27,353,548	140,424,652	0.0986	10.69	43,678	467,014	46,069										
			入院外	17,890,800									27,353,548	201,159,981	5.8694	7,354	11,244	65,994				
			小計	4,308,785									8,568,530	53,992,302	1.4136	1.99	12,531	17,713				
	薬	剤	支	給	分	除	く	10,119,135	12,901,389	92,152,079	4,959,812	639,810	4,959,812									
														食	事	療	養	費	270,589	7,461,653	3,065,698	4,959,812
	計	①	349,839,704	493,328,635	10,452,102	1,994	1,359	165,275														
	療	食	事	移	送	諸	費	1,398,786	7,496,118	10,452,102	1,398,786	7,496,118	10,452,102									
														費	送	諸	費	497	1,994	1,359		
																					費	送
計	②	357,339,136	503,782,097	503,782,097	357,339,136	503,782,097	503,782,097															
(再掲) 未就学児	療養の給付	診療費	入院	32,430	221,470	3,511,443	12,923,882	0.1591	6.83	58,355	398,516	63,418										
			入院外	2,104,990									3,511,443	18,511,125	10.3292	5,272	8,794	90,834				
			小計	257,906									393,415	2,395,507	1.2655	1.53	9,288	11,755				
	薬	剤	支	給	分	除	く	1,354,943	2,051,130	7,027,891	259,568	65,896	259,568									
														食	事	療	養	費	24,832	403,091	155,190	259,568
	計	①	32,913,688	41,183,868	41,183,868	32,913,688	41,183,868	41,183,868														
	療	食	事	移	送	諸	費	6,460	89,867	111,386	6,460	89,867	111,386									
														費	送	諸	費	7	6	178		
																					費	送
計	②	33,003,739	41,295,432	41,295,432	33,003,739	41,295,432	41,295,432															
70歳以上加入者	療養の給付	診療費	入院	41,602	535,187	2,827,928	23,298,390	0.3548	12.86	43,533	560,031	198,721										
			入院外	1,556,044									2,827,928	23,541,283	13.2721	1,82	8,325	15,129				
			小計	281,283									632,398	4,110,414	2.3992	2.25	6,500	14,613				
	薬	剤	支	給	分	除	く	927,170	1,204,322	12,441,587	895,685	93,357	895,685									
														食	事	療	養	費	39,471	1,313,233	560,333	895,685
	計	①	49,763,907	64,380,716	64,380,716	49,763,907	64,380,716	64,380,716														
	療	食	事	移	送	諸	費	98,216	871,486	1,102,001	98,216	871,486	1,102,001									
														費	送	諸	費	317	1,237	8		
																					費	送
計	②	50,636,638	65,482,724	65,482,724	50,636,638	65,482,724	65,482,724															
(再掲) 70～74歳一般所得者	療養の給付	診療費	入院	31,221	417,188	2,150,446	17,425,549	0.3719	13.36	41,769	558,136	207,576										
			入院外	1,160,916									2,150,446	17,438,707	13.8290	1,85	8,109	15,022				
			小計	196,604									451,619	3,008,176	2.3420	2.30	6,661	15,301				
	薬	剤	支	給	分	除	く	695,517	910,963	9,257,827	704,591	69,707	704,591									
														食	事	療	養	費	29,593	1,032,835	442,648	704,591
	計	①	38,229,366	47,904,556	47,904,556	38,229,366	47,904,556	47,904,556														
	療	食	事	移	送	諸	費	74,298	692,538	853,650	74,298	692,538	853,650									
														費	送	諸	費	317	1,237	0		
																					費	送
計	②	50,636,638	65,482,724	65,482,724	50,636,638	65,482,724	65,482,724															
(再掲) 70～74歳現役並み所得者	療養の給付	診療費	入院	10,381	117,999	677,482	5,872,841	0.3118	11.37	49,770	565,730	176,393										
			入院外	395,128									677,482	6,102,575	11.8678	1.71	9,008	15,445				
			小計	84,679									180,779	1,102,238	2.5434	2.13	6,097	13,017				
	薬	剤	支	給	分	除	く	231,653	293,359	3,183,760	191,094	23,651	191,094									
														食	事	療	養	費	9,878	280,398	117,685	191,094
	計	①	11,534,541	16,476,160	16,476,160	11,534,541	16,476,160	16,476,160														
	療	食	事	移	送	諸	費	23,918	178,948	248,351	23,918	178,948	248,351									
														費	送	諸	費	0	0	8		
																					費	送
計	②	11,713,497	16,724,518	16,724,518	11,713,497	16,724,518	16,724,518															
(再掲) 前期高齢者	療養の給付	診療費	入院	87,207	1,101,117	6,084,414	49,033,064	0.2904	12.63	44,530	562,261	163,255										
			入院外	3,500,174									6,084,414	52,015,581	11.6538	8,549	14,861	173,185				
			小計	670,626									1,493,991	9,574,443	2.2328	2.23	6,409	14,277				
	薬	剤	支	給	分	除	く	2,064,179	2,643,900	26,580,587	1,818,744	205,641	1,818,744									
														食	事	療	養	費	82,579	2,675,204	1,138,292	1,818,744
	計	①	102,239,641	139,228,060	139,228,060	102,239,641	139,228,060	139,228,060														
	療	食	事	移	送	諸	費	222,716	1,750,249	2,313,371	222,716	1,750,249	2,313,371									
														費	送	諸	費	514	2,002	8		
																					費	送
計	②	103,991,899	141,541,439	141,541,439	103,991,899	141,541,439	141,541,439															
高額療養費					368,292		34,525,970															
高額介護合算療養費					13		247															
その他					924,278		8,504,136															
合計							451,006,127						179,841									
被保険者数(年度平均)					人																	
70歳未満加入者					3,048,139																	
(再掲) 未就学児					203,790																	
70歳以上加入者					117,242																	
(再掲) 70～74歳一般所得者					83,948																	
(再掲) 70～74歳現役並み所得者					33,294																	
加入者計					3,165,381																	
(再掲) 前期高齢者					300,347																	
実効給付率					%																	
70歳未満加入者					78.35																	
(再掲) 未就学児					84.54																	
70歳以上加入者					85.96																	
(再掲) 70～74歳一般所得者					88.04																	
(再掲) 70～74歳現役並み所得者					79.90																	
加入者計					79.23																	

(注) 1. 「薬剤支給」の「日数」欄は処方箋枚数である。  
 2. 療養の給付の給付費には高額療養費が含まれていない。  
 3. その他は国保の任意給付のうち医療給付に充てられた額である。  
 4. 実効給付率は、保険局調査課において推計した年齢区分ごとの高額療養費等を含めて算出している。

(9)-4 国民健康保険（退職被保険者等）〔再掲〕 平成23年度 医療費総括表（4～3ページ）

			件数	日数	給付費	医療費	受診率	1件当 日数	1日当 医療費	1件当 医療費	1人当 医療費			
					千円	千円		日	円	円	円			
70歳未満加入者	療養の給付	診療費	入院 入院外 歯科 小計	504,747 20,226,662 4,459,445 25,190,854	7,477,932 34,132,845 9,710,849 51,321,626	----- ----- ----- -----	274,425,622 316,642,244 61,097,073 652,164,939	0.2341 9.3830 2.0687 11.6859	14.82 1.69 2.18 2.04	36,698 9,277 6,292 12,707	543,689 15,655 13,701 25,889	127,305 146,889 28,343 302,536		
		薬 剤 支 給 食 事 療 養 費 （ 差 額 支 給 分 除 く ） 訪 問 看 護 療 養 費	給 支 給 分 除 く ） 療 養 費	11,747,539 482,881 30,864	14,945,688 18,917,798 217,622	----- 8,404,008 -----	143,282,320 12,808,082 2,287,063							
			計	①	-----	-----	568,269,170	810,542,403						
	療 養 費 （ 差 額 支 給 分 ） 食 事 療 養 費 （ 差 額 支 給 分 ） 移 送 費 療 養 諸 費 （ ① + ② ）	②	1,114,817 3,660 45	----- ----- -----	7,671,239 11,985 2,715	----- ----- -----	10,685,585 ----- 2,733							
		①+②	-----	-----	575,955,108	-----	821,230,722						380,965	
		高 額 療 養 費	741,327	-----	-----	-----	-----							
	〔再掲〕未就学児	療養の給付	診療費	入院 入院外 歯科 小計	401 19,543 2,643 22,587	2,353 33,425 4,396 40,174	----- ----- ----- -----	112,659 170,996 26,318 309,972	0.1989 9.6939 1.3110 11.2039	5.87 1.71 1.66 1.78	47,879 5,116 5,987 7,716	280,945 8,750 9,957 13,723	55,882 84,819 13,054 153,756	
			薬 剤 支 給 食 事 療 養 費 （ 差 額 支 給 分 除 く ） 訪 問 看 護 療 養 費	給 支 給 分 除 く ） 療 養 費	11,627 273 8	18,603 7,533 17	----- 1,754 -----	62,284 2,911 250						
				計	①	-----	-----	301,338	375,417					
		療 養 費 （ 差 額 支 給 分 ） 食 事 療 養 費 （ 差 額 支 給 分 ） 移 送 費 療 養 諸 費 （ ① + ② ）	②	340 6 0	----- ----- -----	3,428 3 0	----- ----- -----	4,298 ----- 0						
①+②			-----	-----	304,768	-----	379,714						188,350	
高 額 療 養 費			741,327	-----	-----	-----	-----							
高 額 介 護 合 算 療 養 費 の 他			411	-----	-----	19,190	-----							
そ の 計			-----	-----	654,860,296	821,230,722						380,965		
被 保 険 者 数 （ 年 度 平 均 ） 70 歳 未 満 加 入 者 （ 再 掲 ） 未 就 学 児 70 歳 以 上 加 入 者 （ 再 掲 ） 70～74歳一般所得者 （ 再 掲 ） 70～74歳現役並み所得者 （ 再 掲 ） 前 期 高 齢 者 加 入 者 計			人 2,155,660 2,016 ----- ----- ----- 2,155,660											
実 効 給 付 率 70 歳 未 満 加 入 者 （ 再 掲 ） 未 就 学 児 70 歳 以 上 加 入 者 （ 再 掲 ） 70～74歳一般所得者 （ 再 掲 ） 70～74歳現役並み所得者 加 入 者 計			% 79.74 83.87 ----- ----- 79.74											

(注) 1. 「薬剤支給」の「日数」欄は処方箋枚数である。  
 2. 市町村国保の4～3ベースの現物給付分の数値は、各保険者からの3～2ベースの報告値に対して事業月報の数値を用いて加減を行ったものである。  
 3. 療養の給付の給付費には高額療養費が含まれていない。  
 4. その他は一般退職別の内訳がないため計上していない。  
 5. 実効給付率は、保険局調査課において推計した年齢階級別の高額療養費等を含めて算出している。  
 6. 一般被保険者から退職被保険者等への振り替えによる遡及訂正が反映されていないため、被保険者数が過小に評価されている可能性がある。また、給付についても過年度分の訂正が反映されていないため、過小に評価されている可能性がある。

	件数	日数	給付費	医療費	受診率	1件当 日数	1日当 医療費	1件当 医療費	1人当 医療費		
										円	円
後期高齢者医療制度	療養の給付	入院	12,554,484	232,026,759	(5,545,206,027)	6,235,262,944	0.8648	18.48	26,873 (28,609)	496,656 (528,744)	429,528 (457,280)
		入院外	230,268,973	475,714,247	(3,467,143,926)	3,911,569,549	15.8625	2.07	8,223 (12,771)	16,987 (26,385)	269,456 (418,528)
		歯科	27,366,911	61,488,528	(378,409,063)	427,761,690	1.8852	2.25	6,957 (6,963)	15,631 (15,644)	29,467 (29,493)
		小計	270,190,368	769,229,534	(9,390,759,017)	10,574,594,183	18.6126	2.85	13,747 (17,084)	39,138 (48,639)	728,452 (905,301)
		薬剤支給 食事療養費(差額支給分除く)	142,650,568	203,544,528	(1,919,722,154)	2,164,012,017					
	(再掲) 現役並み所得者	療養の給付	食事療養費(差額支給分除く)	11,771,518	586,498,128	266,961,740	403,219,698				
			医療科	11,748,073	585,936,833	266,727,543	402,850,047				
			歯科	23,445	561,295	234,197	369,651				
			訪問看護療養費	431,229	3,331,503	(30,385,167)	34,300,446				
			高額療養費(現物給付分)	9,245,100	-----	361,634,365	-----				
		計	①	10,955,232	-----	153,694,125	172,454,754				
		食事療養費(差額支給分)	80,620	-----	480,640	-----					
		移送費	461	-----	10,541	-----	10,596				
		高額療養費(現金給付分)	17,543,910	-----	121,186,171	-----					
療養諸費		①+②	1,607,042	-----	12,244,833,922	13,348,591,694				919,544	
(再掲) 現役並み所得者以外	療養の給付	入院	668,591	10,495,436	(250,399,333)	356,904,311	0.6591	15.70	34,006 (35,678)	533,816 (560,060)	351,829 (369,126)
		入院外	16,775,926	32,144,979	(196,223,811)	279,773,746	16.5374	1.92	8,703 (13,335)	16,677 (25,552)	275,795 (422,566)
		歯科	2,560,351	5,519,069	(24,340,973)	34,699,504	2.5239	2.16	6,287 (6,292)	13,553 (13,563)	34,206 (34,232)
		小計	20,004,868	48,159,484	(470,964,117)	671,377,561	19.7204	2.41	13,941 (17,397)	33,561 (41,882)	661,830 (825,925)
		薬剤支給 食事療養費(差額支給分除く)	10,235,137	13,848,990	(104,461,033)	148,888,529					
	(再掲) 現役並み所得者以外	療養の給付	食事療養費(差額支給分除く)	609,354	25,597,861	10,573,647	17,573,434				
			医療科	607,493	25,557,485	10,557,435	17,546,786				
			歯科	1,861	40,376	16,211	26,648				
			訪問看護療養費	30,841	241,866	(1,743,353)	2,488,122				
			計	①	906,147	-----	9,153,579	12,812,632			
		食事療養費(差額支給分)	8	-----	213	-----	213				
		移送費	8	-----	596,895,942	-----	853,140,492				
		療養諸費	①+②	1,607,042	-----	91,132,633	-----				841,008
		高額療養費	-----	-----	-----	-----	-----				
合計		25,181,968	-----	11,165,117,444	12,495,451,202					925,445	
高額介護合算療養費	633,862	-----	8,469,871	-----							
総計	-----	-----	12,253,303,793	13,348,591,694					919,544		

- (注) 1. 診療費諸率の( )内の数値は、入院と食事療養・生活療養(医科)を合算したもの、入院外と調剤を合算したもの、または、歯科と食事療養・生活療養(歯科)を合算したものである。  
 2. 4~3ページの現物給付分の数値は、各保険者からの3~2ページの報告値に対して事業月報の数値を用いて加減を行ったものである。  
 3. 調剤の日数は処方箋受付回数であり、合計には計上していない。  
 4. 食事療養・生活療養の件数及び日数は、入院または歯科の件数及び日数の再掲であり、合計には計上していない。  
 5. 現役並み所得者及び現役並み所得者以外の高額療養費は、現物給付分と現金給付分両方が含まれる。  
 6. 給付費の( )内の数値は、現物給付分の高額療養費を含まない給付費である。

被保険者数(年度平均)	人
現役並み所得者	1,014,426
現役並み所得者以外加入者計	13,502,105
(再掲) 障害認定者	14,516,531
現役並み所得者	11,206
現役並み所得者以外加入者計	391,619
	402,824
実効給付率	%
現役並み所得者	80.71
現役並み所得者以外加入者計	92.55
	91.79

# 参考1 医療費の動向

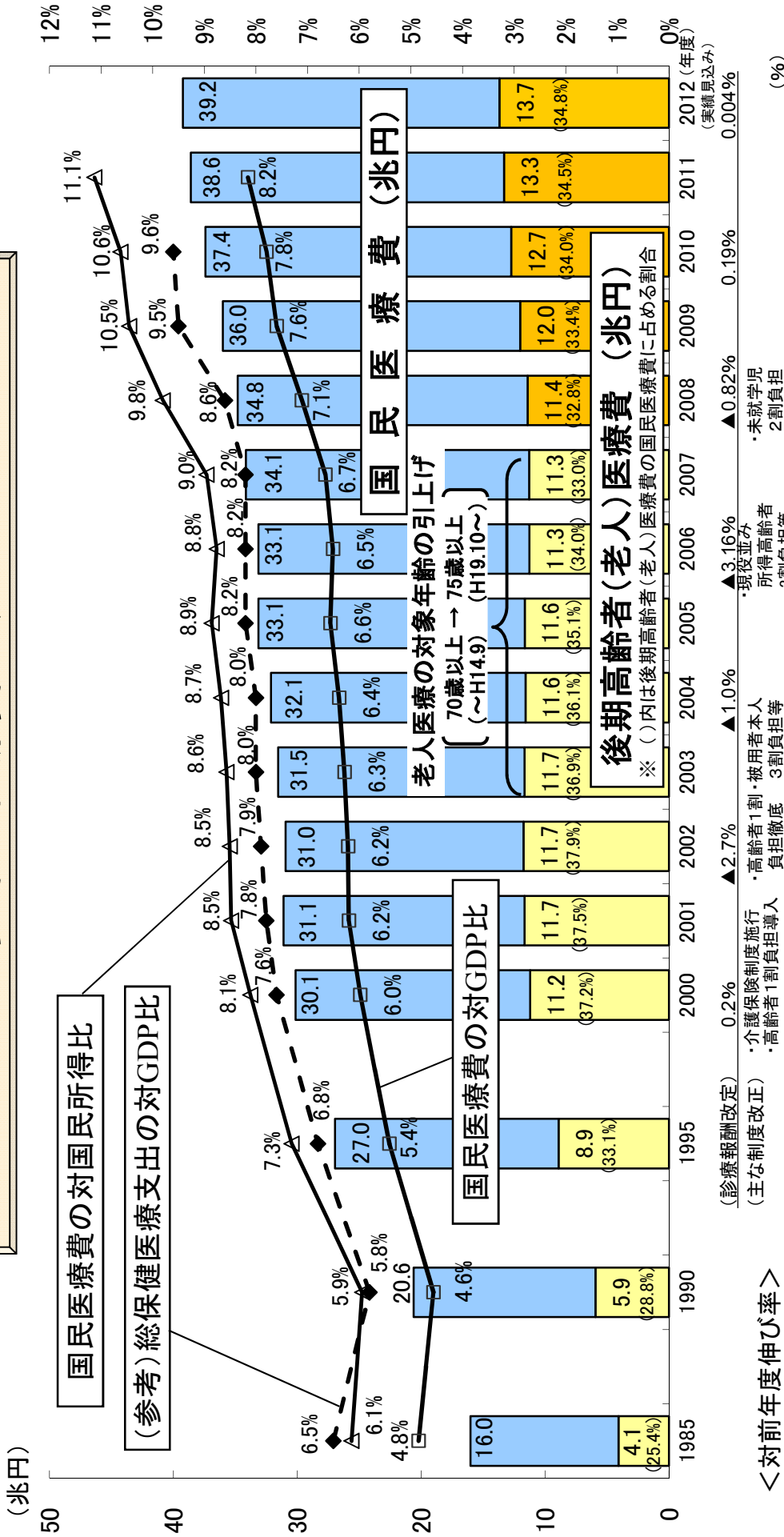

注1 国民所得及びGDPは内閣府発表の国民経済計算による。総保健医療支出はOECD諸国の医療費を比較する際に使用される医療費で、予防サービスなども含んでおり、国民医療費より範囲が広い。2011年のOECD加盟国の医療費の対GDP比の平均は9.3%

注2 2012年度の国民医療費(及び後期高齢者医療費。以下同じ。)は実績見込みである。2012年度分は、2011年度の国民医療費に2012年度の概算医療費の伸び率(上表の斜字体)を乗じることによって推計している。

	1985 (S60)	1990 (H2)	1995 (H7)	2000 (H12)	2001 (H13)	2002 (H14)	2003 (H15)	2004 (H16)	2005 (H17)	2006 (H18)	2007 (H19)	2008 (H20)	2009 (H21)	2010 (H22)	2011 (H23)	2012 (H24)
国民医療費	6.1	4.5	4.5	▲1.8	3.2	▲0.5	1.9	1.8	3.2	▲0.0	3.0	2.0	3.4	3.9	3.1	1.7
後期高齢者 (老人) 医療費	12.7	6.6	9.3	▲5.1	4.1	0.6	▲0.7	▲0.7	0.6	▲3.3	0.1	1.2	5.2	5.9	4.5	2.8
国民所得	7.2	8.1	▲0.3	2.0	▲1.4	▲0.8	1.2	0.5	1.1	1.1	0.8	▲6.9	▲3.0	2.3	▲1.6	-
GDP	7.2	8.6	1.7	0.9	▲0.5	▲0.7	0.8	0.2	0.5	0.7	0.8	▲4.6	▲3.2	1.3	▲1.4	-

## 医療費の伸び率の要因分解

○ 近年の医療費の伸び率を要因分解すると、「高齢化」で1.5%前後の伸び率となっている。  
 ※ 「その他」の要因には、医療の高度化、患者負担の見直し等種々の影響が含まれる。

	平成14年度 (2002)	平成15年度 (2003)	平成16年度 (2004)	平成17年度 (2005)	平成18年度 (2006)	平成19年度 (2007)	平成20年度 (2008)	平成21年度 (2009)	平成22年度 (2010)	平成23年度 (2011)	平成24年度 (2012)	
医療費の伸び率 ①	-0.5%	1.9%	1.8%	3.2%	-0.0%	3.0%	2.0%	3.4%	3.9%	3.1%	1.7%	
診療報酬改定 ②	-2.7%		-1.0%		-3.16%		-0.82%		0.19%		0.004%	
人口増の影響 ③	0.1%	0.1%	0.1%	0.1%	0.0%	0.0%	-0.1%	-0.1%	0.0%	-0.2%	-0.2%	
高齢化の影響 ④	1.7%	1.6%	1.5%	1.8%	1.3%	1.5%	1.3%	1.4%	1.6%	1.2%	1.4%	
その他 (①-②-③-④) ・医療の高度化 ・患者負担の見直し 等	0.4%	0.2%	1.2%	1.3%	1.8%	1.5%	1.5%	2.2%	2.1%	2.1%	0.5%	
制度改正	H14.10 高齢者1割 負担の徹底	H15.4 被用者本人 3割負担 等			H18.10 現役並み 所得高齢者 3割負担 等		H20.4 未就学2割負 担					

注1：医療費の伸び率は、平成23年度までは国民医療費の伸び率、平成24年度は概算医療費(審査支払機関で審査した医療費)であり、医療保険と公費負担医療の合計である。

注2：平成24年度の高齢化の影響は、平成23年度の年齢階級別(5歳階級)国民医療費と年齢階級別(5歳階級)人口からの推計である。

参考2 生涯医療費(平成23年度)

年齢階級 歳	男女計			男性			女性		
	年齢階級別 医療費 万円	累積医療費 万円	構成割合 %	年齢階級別 医療費 万円	累積医療費 万円	構成割合 %	年齢階級別 医療費 万円	累積医療費 万円	構成割合 %
0～4	117	117	5%	125	125	5%	108	108	4%
5～9	64	181	3%	69	194	8%	59	168	2%
10～14	45	226	2%	49	243	10%	41	208	2%
15～19	35	261	1%	36	279	12%	34	242	1%
20～24	39	300	2%	33	312	13%	44	287	2%
25～29	49	348	2%	39	351	15%	59	346	2%
30～34	57	405	2%	46	397	17%	68	413	3%
35～39	62	467	2%	55	451	19%	69	483	3%
40～44	70	537	3%	68	519	22%	73	556	3%
45～49	87	624	4%	87	607	26%	87	642	3%
50～54	108	732	4%	111	718	30%	105	747	4%
55～59	136	868	5%	145	863	37%	126	873	5%
60～64	172	1,040	7%	186	1,049	44%	157	1,031	6%
65～69	212	1,252	9%	227	1,276	54%	197	1,227	8%
70～74	261	1,513	11%	268	1,543	65%	253	1,480	10%
75～79	289	1,802	12%	284	1,827	77%	295	1,775	11%
80～84	279	2,080	11%	252	2,080	88%	306	2,081	12%
85～89	228	2,308	9%	178	2,257	96%	280	2,361	11%
90～94	122	2,430	5%	78	2,335	3%	168	2,529	6%
95～99	43	2,473	2%	21	2,356	1%	66	2,595	3%
100～	8	2,481	0%	3	2,359	0%	14	2,609	1%
総計	2,481		100%	2,359		100%	2,609		100%
(再) 65歳未満	1,040		42%	1,049		44%	1,031		39%
(再) 65歳以上	1,441		58%	1,310		56%	1,579		61%
(再) 70歳未満	1,252		50%	1,276		54%	1,227		47%
(再) 70歳以上	1,229		50%	1,083		46%	1,382		53%
(再) 75歳未満	1,513		61%	1,543		65%	1,480		57%
(再) 75歳以上	968		39%	816		35%	1,129		43%

(注)平成23年度の年齢階級別1人当たり国民医療費をもとに、平成23年簡易生命表による定常人口を適用して推計したものである。



# 生涯医療費(男女計) (平成23年度推計)

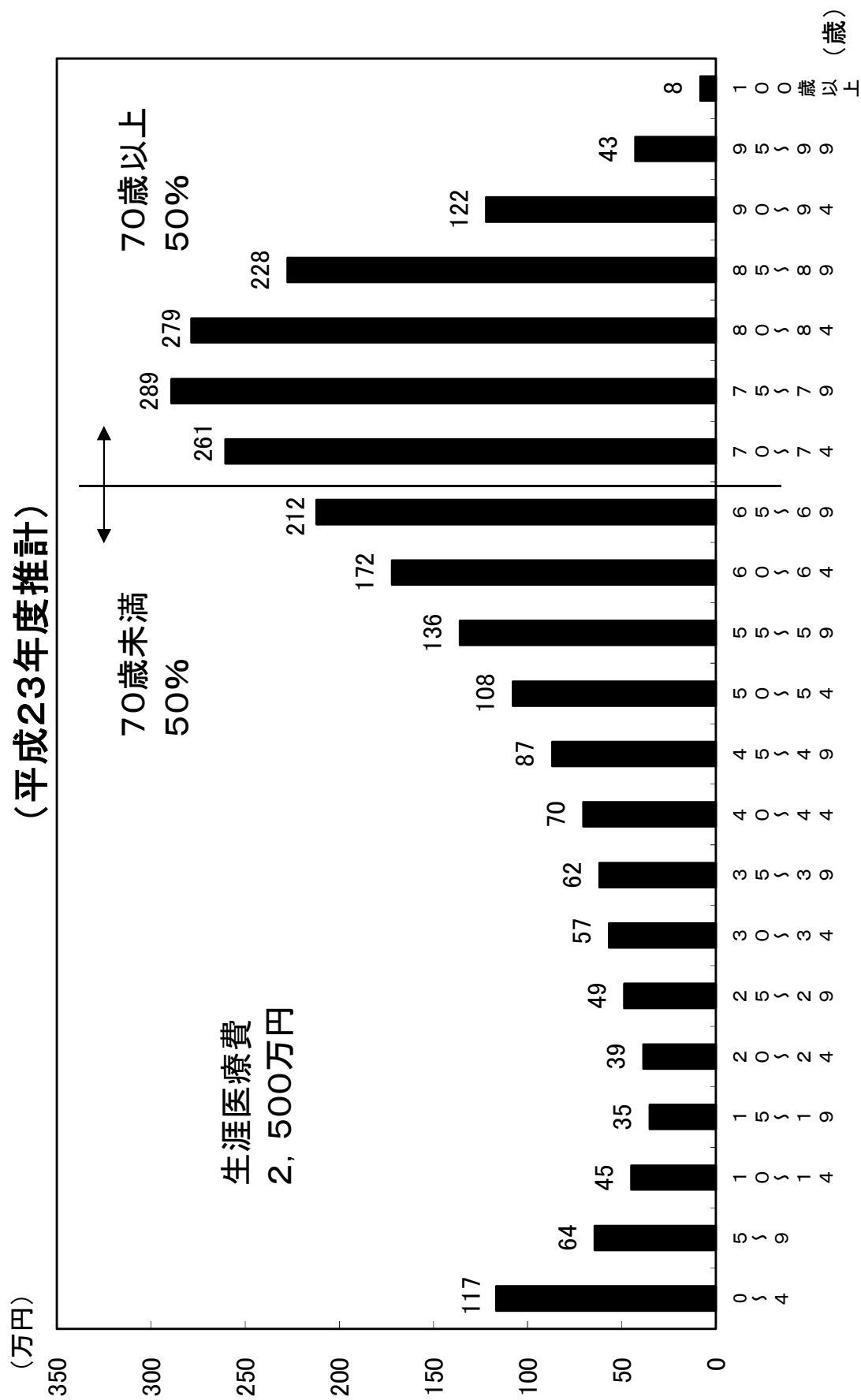

(注)平成23年度の年齢階級別一人当たり国民医療費をもとに、平成23年簡易生命表による定常人口を適用して推計したものである。

# 生涯医療費(男性) (平成23年度推計)

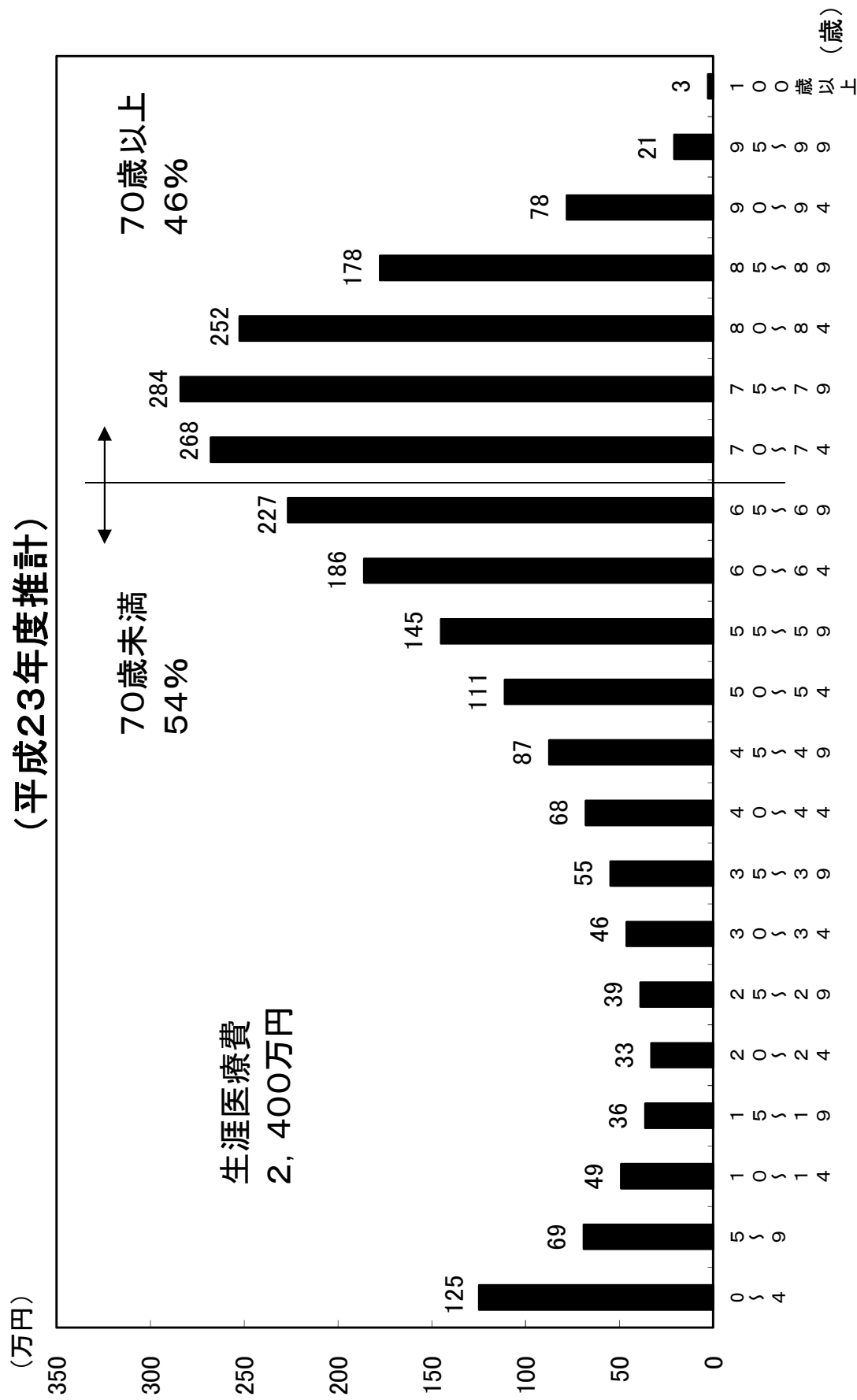

(注)平成23年度の年齢階級別一人当たり国民医療費をもとに、平成23年簡易生命表による定常人口を適用して推計したものである。

# 生涯医療費(女性) (平成23年度推計)

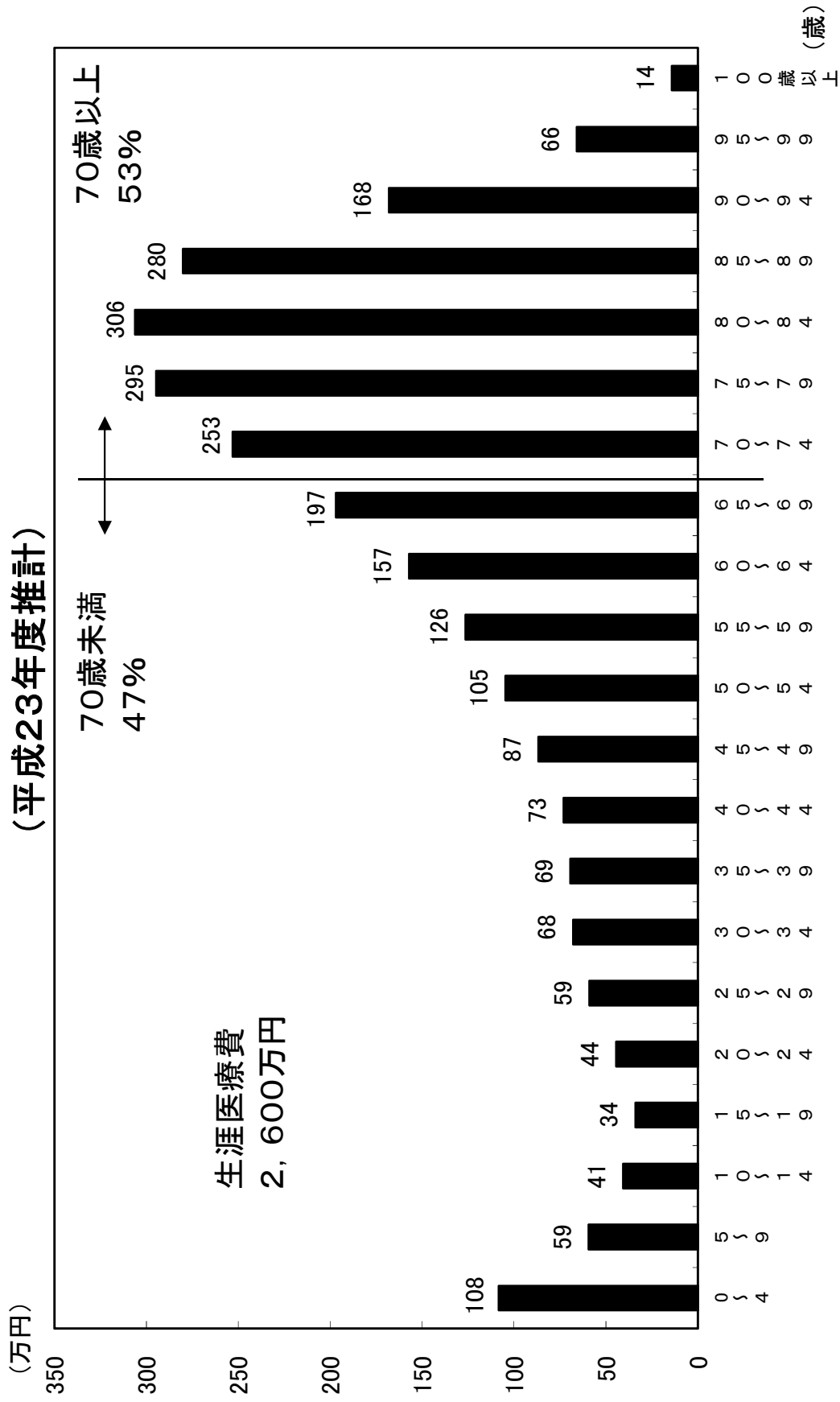

(注)平成23年度の年齢階級別一人当たり国民医療費をもとに、平成23年簡易生命表による定常人口を適用して推計したものである。

参考3 後期高齢者医療費の特性(平成23年度)

		計	入院及び食事療養・生活療養	入院外及び調剤	歯	科
1人当たり医療費	後期高齢者(A) 後期高齢者以外(B) 比率(A/B)	919,544 202,005 4.6				
1人当たり診療費	後期高齢者(A) 後期高齢者以外(B) 比率(A/B)	905,301 198,247 4.6	457,280 65,236 7.0	418,528 113,958 3.7		29,493 19,054 1.5
受診率(100人当たり)	後期高齢者(A) 後期高齢者以外(B) 比率(A/B)	— — —	86 13 6.5	1,586 659 2.4		189 150 1.3
1件当たり日数	後期高齢者(A) 後期高齢者以外(B) 比率(A/B)	— — —	18.5 13.4 1.4	2.1 1.6 1.3		2.2 2.0 1.1
1日当たり診療費	後期高齢者(A) 後期高齢者以外(B) 比率(A/B)	— — —	28,609 36,760 0.8	12,771 10,861 1.2		6,963 6,267 1.1
1件当たり診療費	後期高齢者(A) 後期高齢者以外(B) 比率(A/B)	— — —	528,744 492,404 1.1	26,385 17,280 1.5		15,644 12,677 1.2
1人当たり日数	後期高齢者(A) 後期高齢者以外(B) 比率(A/B)	— — —	16.0 1.8 9.0	32.8 10.5 3.1		4.2 3.0 1.4

(注)「1人当たり診療費」=「受診率(1人当たり)×1件当たり日数」×「1日当たり診療費」

=「1人当たり日数」×「1日当たり診療費」

=「受診率(1人当たり)×1件当たり診療費」

		100人当たり 推計新規入院件数	推計平均在院日数	入院1日当たり 医療費	推計1入院当たり 医療費
入院に関する分析	後期高齢者(A) 後期高齢者以外(B) 比率(A/B)	35.2 7.7 4.6	45.4 23.1 2.0	28,609 36,760 0.8	1,297,838 849,220 1.5

(注)「推計新規入院件数」=「入院受診延日数」÷「推計平均在院日数」

「推計平均在院日数」=「1件当たり日数」×「月の日数-1」÷(「月の日数」-「1件当たり日数」)

「月の日数」=「当該期間の日数(平成23年度は366)」÷「当該期間の月数(12)」

「推計1入院当たり医療費」=「推計平均在院日数」×「入院1日当たり医療費」

# 後期高齢者医療費の特性

1人当たり診療費の若人との比較(平成23年度)

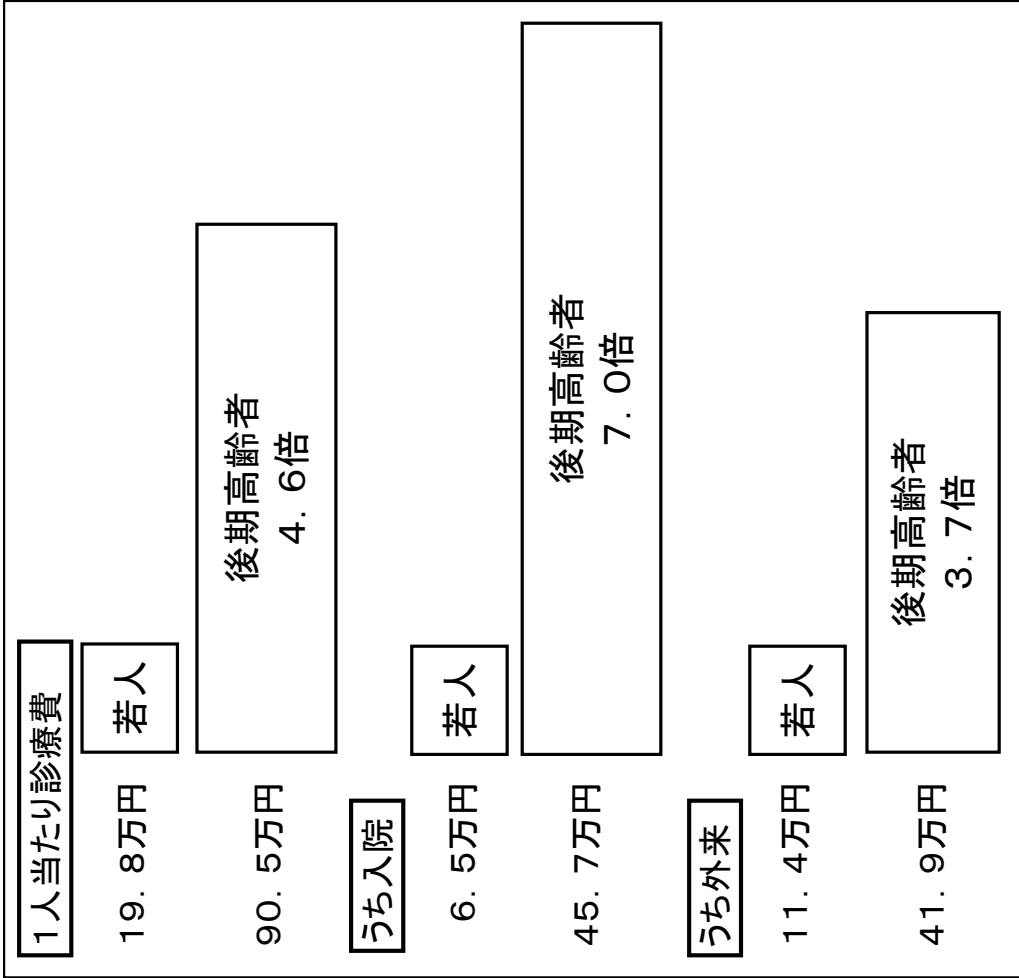

三要素の比較(平成23年度)

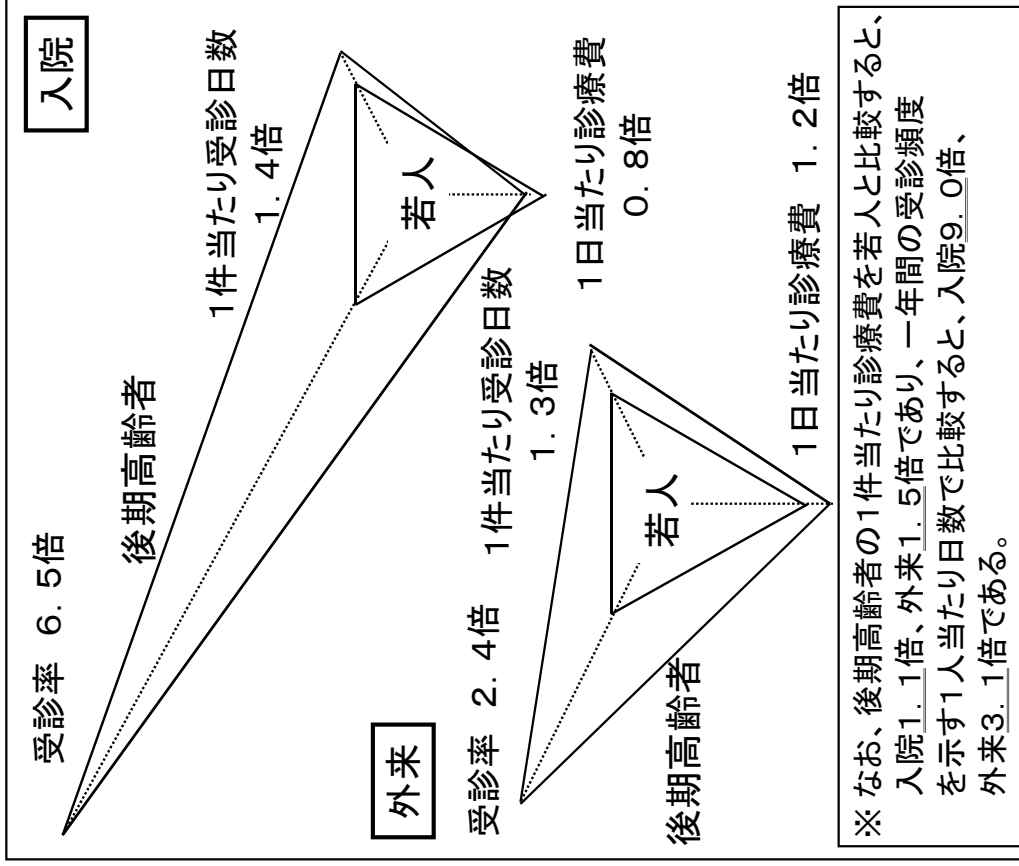

(注)1. 後期高齢者とは後期高齢者医療制度の被保険者であり、若人とは後期高齢者医療制度以外の医療保険加入者である。  
 2. 入院は、入院時食事療養費・入院時生活療養費(医科)を含んでおり、外来は、入院外(医科)及び調剤費用額の合計である。  
 3. 後期高齢者の1人当たり医療費は92.0万円となっており、若人の1人当たり医療費20.2万円の4.6倍となっている。  
 (資料)各制度の事業年報等を基に保険局調査課で作成。

# 参考4 医療保険制度の財政構造表(平成23年度)

## 1. 財政構造表とは

財政構造表とは、現行の医療保険制度の下、ある年度の医療費を賄うために必要な患者負担、公費、保険料の財源を、各制度別に財政調整等を踏まえ推計したものである。

## 2. 医療保険制度の財政構造

医療保険制度の医療費の財政負担は、65歳未満、前期高齢者、後期高齢者の3つの区分で大きく構造が異なっており、財政構造表においてもこの3区分に分けて財政負担額を推計。

- ・65歳未満 … 制度間の財政調整は基本的に各医療保険者が、公費負担を除き、各自の医療給付費を保険料で賄っている。ただし、市町村国保の退職被保険者等の医療給付費については、退職被保険者の保険料で賄えない部分を、被用者保険が総報酬で按分して負担。
- ・前期高齢者 … 前期高齢者の多い保険者の負担を緩和するため、前期高齢者の加入率を用いて制度間の財政調整を行っており、この前期財政調整後の金額を各保険者が負担。
- ・後期高齢者 … 医療給付費の1割を後期高齢者の保険料、5割を公費、4割を被用者保険及び国保からの支援金で賄うことを基本としている。後期高齢者支援金は被用者保険及び国保が加入者数按分(被用者保険間は3分の1総報酬割)で負担するが、前期高齢者に係る後期高齢者支援金には前期高齢者の医療給付と同様、制度間の財政調整がある。

## 3. 留意点

### ① 医療費、医療給付費、患者負担

- ・平成23年3月～平成24年2月診療分の医療費、医療給付費及び患者負担。
- ・医療給付費は医療保険の給付費であり、70歳以上74歳以下の者の一部負担金の引下げに係る「指定公費」、その他公費負担医療の給付費や地方単独事業分の給付費は含まない。
- ・患者負担は、医療費から上記の医療保険給付費を控除したものである。

### ② 公費

- ・公費には、医療給付費の定率で算定される定率公費の他、高額医療費等の共同事業に対する公費、保険料軽減に対する定額公費(医療給付相当分に限る。)等も、医療給付に当てられることとなるため含まれている。
- ・市町村国保の法定外一般会計繰入は公費に含まれていない。

### ③ 所要保険料

- ・所要保険料は医療給付費から上記公費を控除して算出したもので、その年度の医療給付を賄うために必要な保険料となる。なお、市町村国保については、法定外繰入がなかった場合の保険料となる。
- ・実際の保険料は、①傷病手当金等の現金給付や事務費に当てるための保険料も含まれること、②前年度の剰余不足の繰り越しや基金などを活用して設定されること、等から財政構造表の所要保険料額と異なる。

医療保険制度の財政構造表 一平成23年度一

	協会健保	組合健保	日雇特例	船保	共済	被用者計	市町村一般	退職	市町村国保	国保組合	国保計	若人計	後期高齢者	医療保険計
医療費	55,449	41,736	21	243	13,414	110,863	101,198	8,742	109,940	5,713	115,653	226,516	132,991	359,508
患者負担	12,673	9,275	5	50	2,916	24,919	18,609	1,768	20,377	1,187	21,564	46,482	10,912	57,394
給付費	42,776	32,461	16	193	10,498	85,945	82,589	6,974	89,563	4,526	94,089	180,034	122,080	302,114
給付費(前期調整対象除く)	36,635	29,784	12	164	9,968	76,564	37,162	6,974	44,136	3,374	47,510	124,075	122,080	
所要保険料(経減後)	30,627	29,460	11	133	9,968	70,200	15,634	2,218	17,852	2,014	19,867	90,067	8,887	
公費	6,008	324	1	31		6,364	21,528	4,756	21,528	1,360	22,887	29,252	61,250	
交付金(他制度からの移転)								4,756	4,756		4,756	4,756	51,944	
前期財政調整対象分	17,313	13,188	3	66	4,464	35,034	18,045	1,104	19,149	1,583	20,732	55,765		
給付費(前期調整対象分)	6,141	2,677	4	29	550	9,380	45,427	-	45,427	1,152	46,579	55,959		
前期財政調整(給付費分)	11,172	10,511	-1	37	3,934	25,654	-27,382	1,104	-26,278	431	-25,847	-194		
所要保険料(経減後)	14,474	13,188	3	66	4,464	32,194	7,592		7,592	928	8,520	40,714		
公費	2,839		0			2,840	10,453		10,453	654	11,108	13,947		
交付金(他制度からの移転)							1,104		1,104		1,104	1,104		
後期高齢者支援金	16,509	15,563	8	64	5,008	37,153	12,346	1,120	13,466	1,519	14,985	52,138		
後期支戻金(加入者割)	10,750	9,116	8	41	2,798	22,712	15,473	980	16,453	1,395	17,849	40,561		
後期支戻金(総報酬割)	4,437	5,089	19	19	1,769	11,313	-		-	70	70	11,383		
前期財政調整(加入者割)	915	891	-0	3	279	2,088	-3,127	140	-2,987	47	-2,940	-852		
前期財政調整(総報酬割)	408	468		2	163	1,040			-	6	6	1,046		
所要保険料(経減後)	14,596	15,563	7	64	5,008	35,239	5,282		5,282	917	6,199	41,438		
公費	1,913		1			1,914	7,064		7,064	602	7,666	9,579		
交付金(他制度からの移転)								1,120	1,120		1,120	1,120		
退職拠出金(保険料負担)	2,858	2,926	-	12	1,139	6,935				45	45	6,980		
財政負担計	73,315	61,461	23	307	20,579	155,686	67,553	2,218	69,771	6,521	76,292	231,978	70,136	302,114
所要保険料(経減後)	62,555	61,137	21	275	20,579	144,568	28,508	2,218	30,726	3,905	34,631	179,199	8,887	188,086
65歳未満	59,950	60,063	18	264	20,366	140,661	18,081	2,218	20,298	3,535	23,833	164,494		
前期高齢者	2,605	1,074	3	12	214	3,907	10,428	-	10,428	371	10,798	14,706		
公費	10,761	324	2	31		11,118	39,045	-	39,045	2,616	41,661	52,778	61,250	114,028
国	10,761	324	2	31		11,118	29,309		29,309	2,616	31,925	43,043	39,583	82,626
都道府県							7,863		7,863		7,863	7,863	11,556	19,420
市区町村							1,872		1,872		1,872	1,872	10,110	11,982
加入者数(万人)	3,488	2,949	2	13	908	7,360	3,334	224	3,559	317	3,875	11,235	1,448	12,683
65歳未満	3,325	2,876	1	13	895	7,110	2,219	224	2,444	286	2,730	9,840		
前期高齢者	163	73	0	1	13	250	1,115		1,115	30	1,145	1,395		
総報酬(億円)	726,135	832,939		3,039	289,462	1,851,575				11,473	11,473	1,863,049		
65歳未満	695,897	818,307		2,911	286,459	1,803,574				10,996	10,996	1,814,569		
前期高齢者	30,238	14,632		128	3,003	48,002				478	478	48,480		
加入者1人当たり所要保険料(万円)	17.9	20.7	12.1	20.6	22.7	19.6	8.5	9.9	8.6	12.3	8.9	15.9	6.1	14.8
所要保険料率(医療給付分)	8.6%	7.3%		9.1%	7.1%	7.8%								

(注) 生活保護等の公費負担医療は含まない。

# 年齢階級別1人当たり医療費(平成23年度)(医療保険制度分)

1人当たり医療費を年齢階級別にみると、年齢とともに高くなり、70歳代までは外来(入院外+調剤)の割合が高いが、80歳代になると入院(入院+食事療養)の割合が高くなる。

(医療費計)

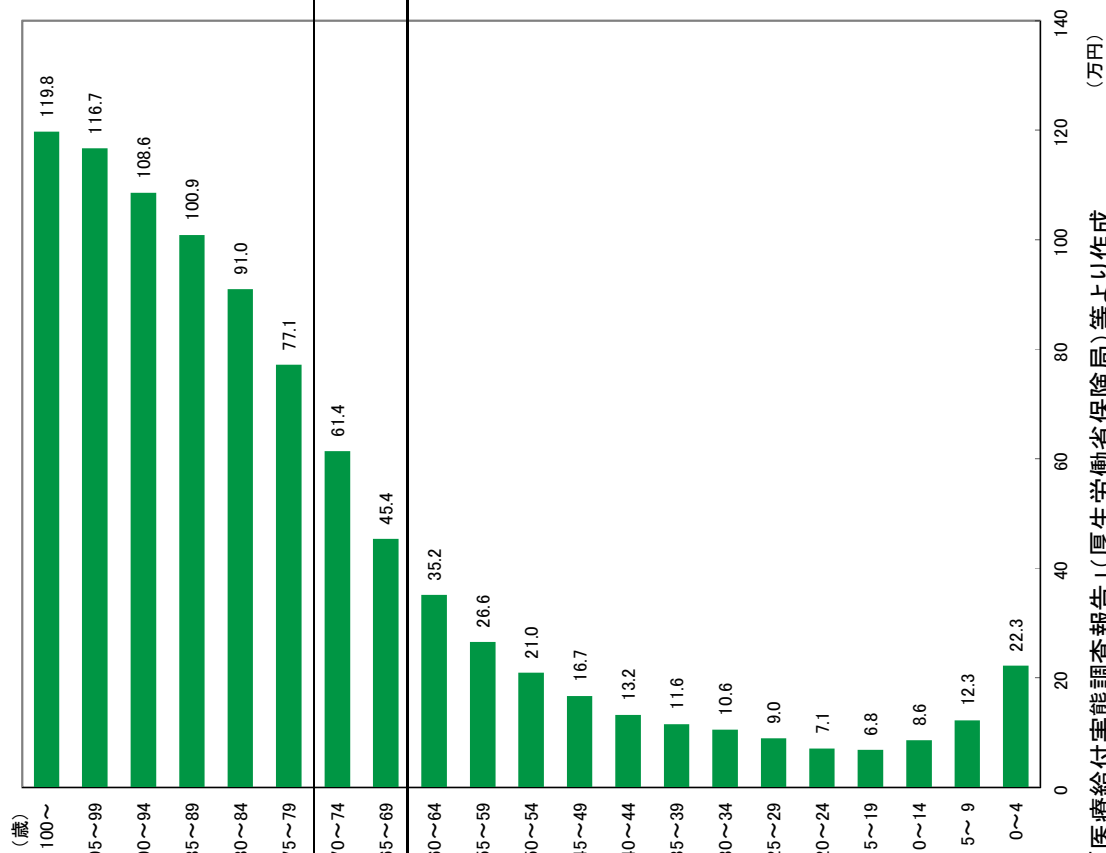

(医科診療費)

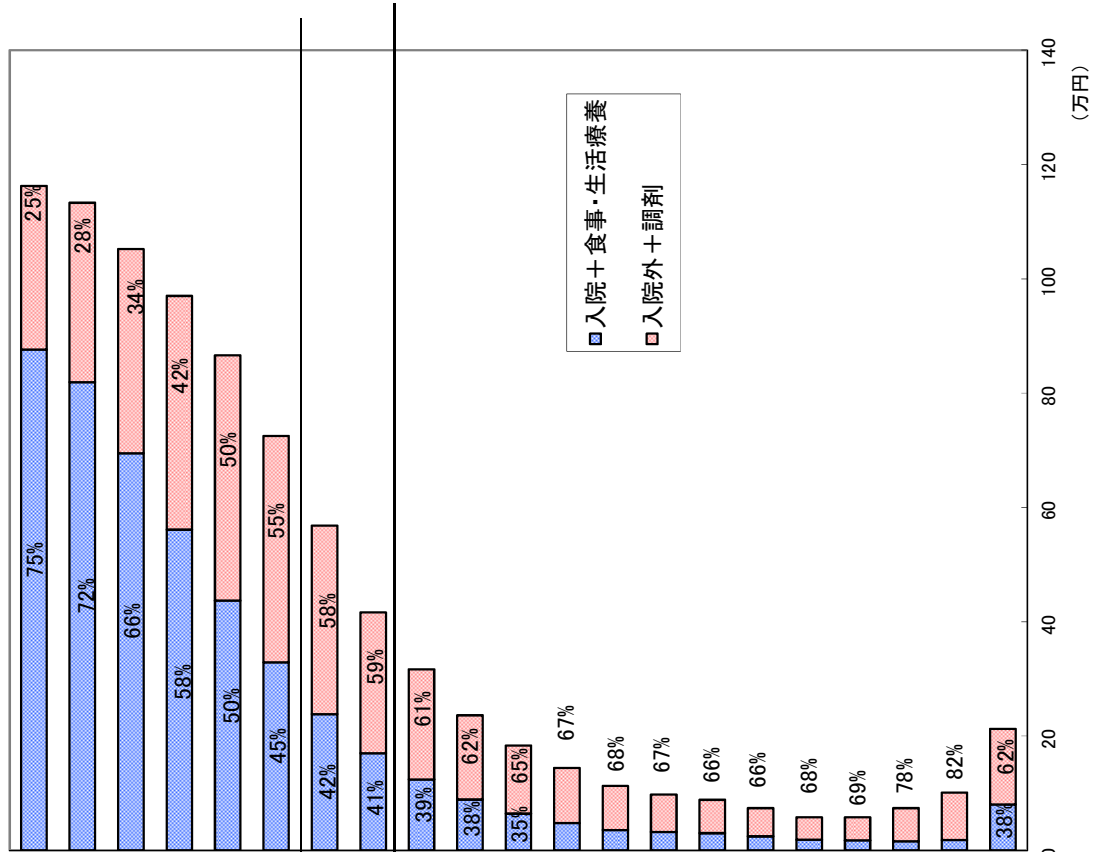

※「医療給付実態調査報告」(厚生労働省保険局)等より作成



## 年齢階級別 三要素(入院、平成23年度)

入院医療費について、三要素（受診率、1件当たり日数、1日当たり医療費）に分解してみると、高齢期に入ると受診率が急増するとともに、1件当たり日数が増加する一方、1日当たり医療費は低下する。

受診率

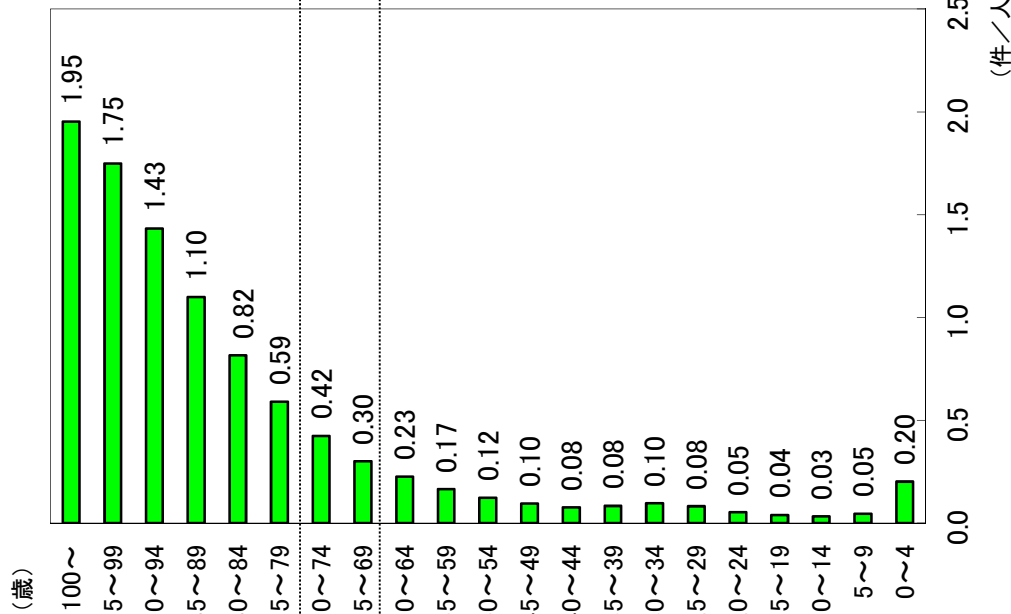

1件当たり日数

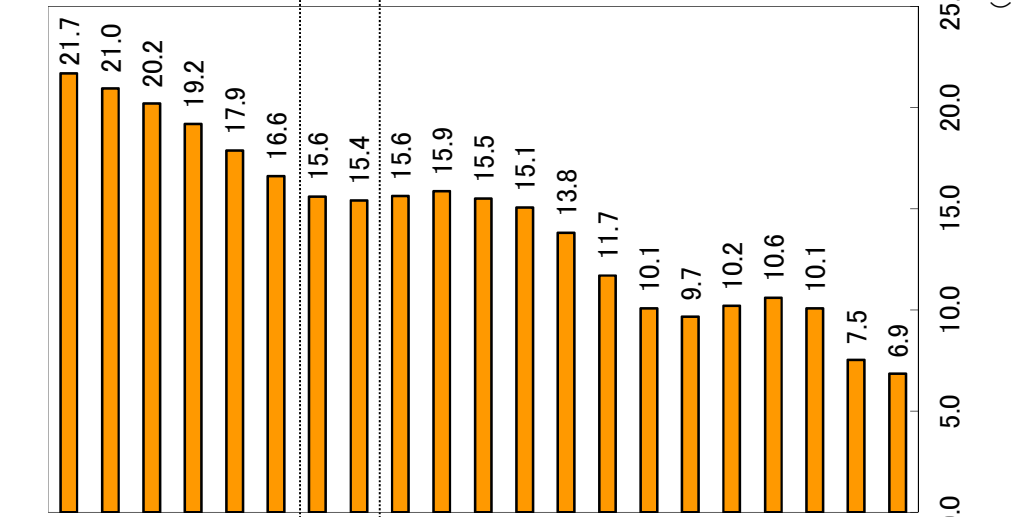

1日当たり医療費  
(食事・生活療養を含む)

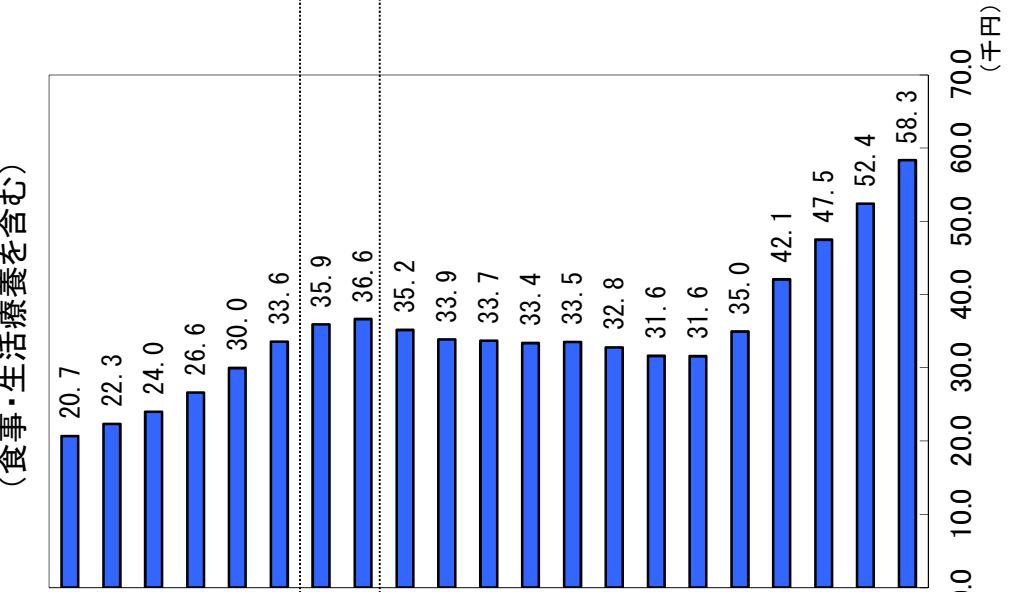

## 年齢階級別1人当たり推計新規入院件数、推計平均在院日数 及び推計1入院当たり医療費（平成23年度）

入院医療費について、1人当たり推計新規入院件数、推計平均在院日数、推計1入院当たり医療費を算出してみると、高齢期に入ると推計新規入院件数が急増するとともに、推計平均在院日数、推計1入院当たり医療費が増加する。

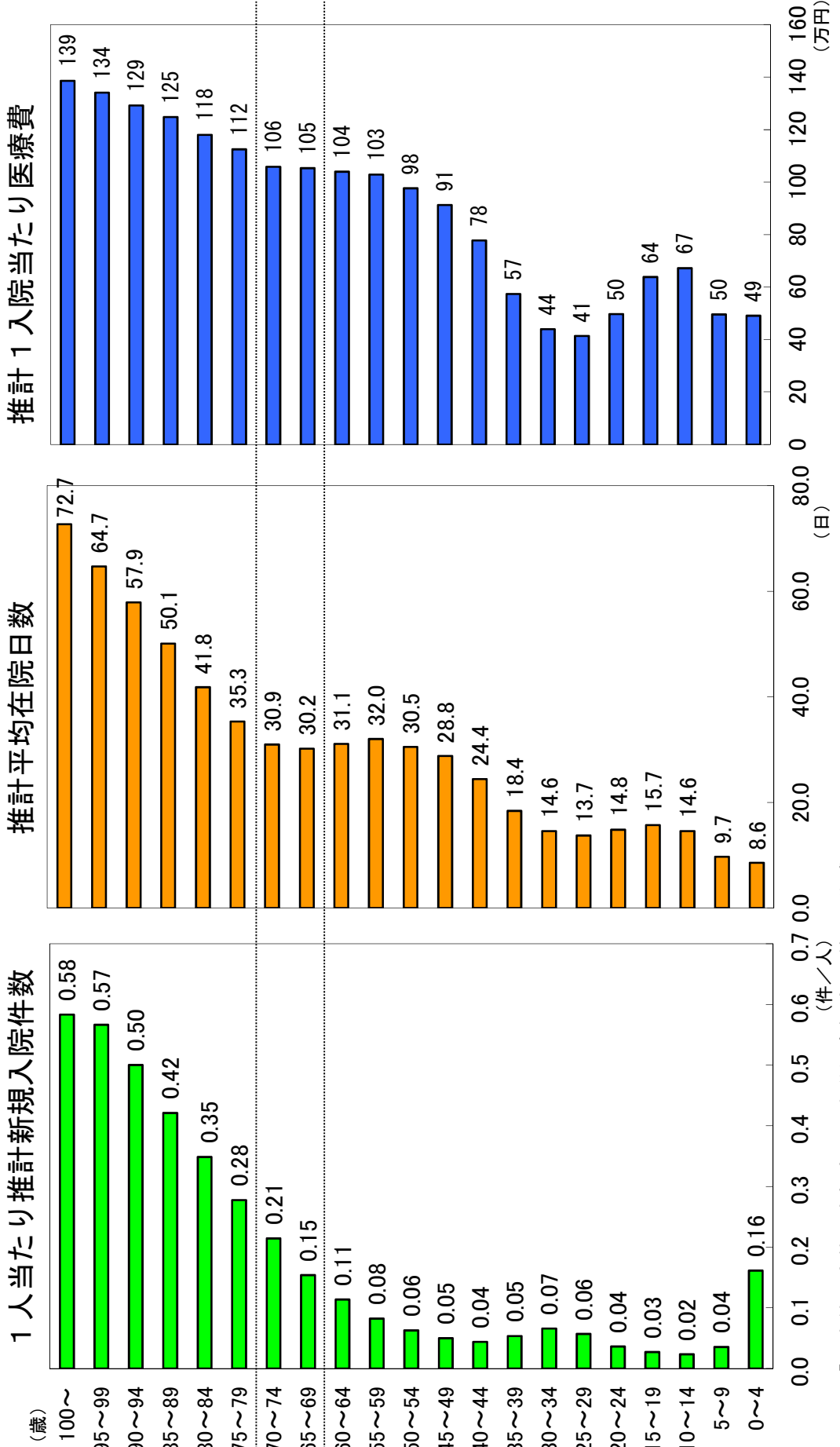

※「医療給付実態調査報告」(厚生労働省保険局)等より作成

## 年齢階級別 三要素(入院外、平成23年度)

入院外医療費について、三要素（受診率、1件当たり日数、1日当たり医療費）に分解してみると、年齢が上がるごとに増加していた受診率が、80歳代前半をピークに低下する。

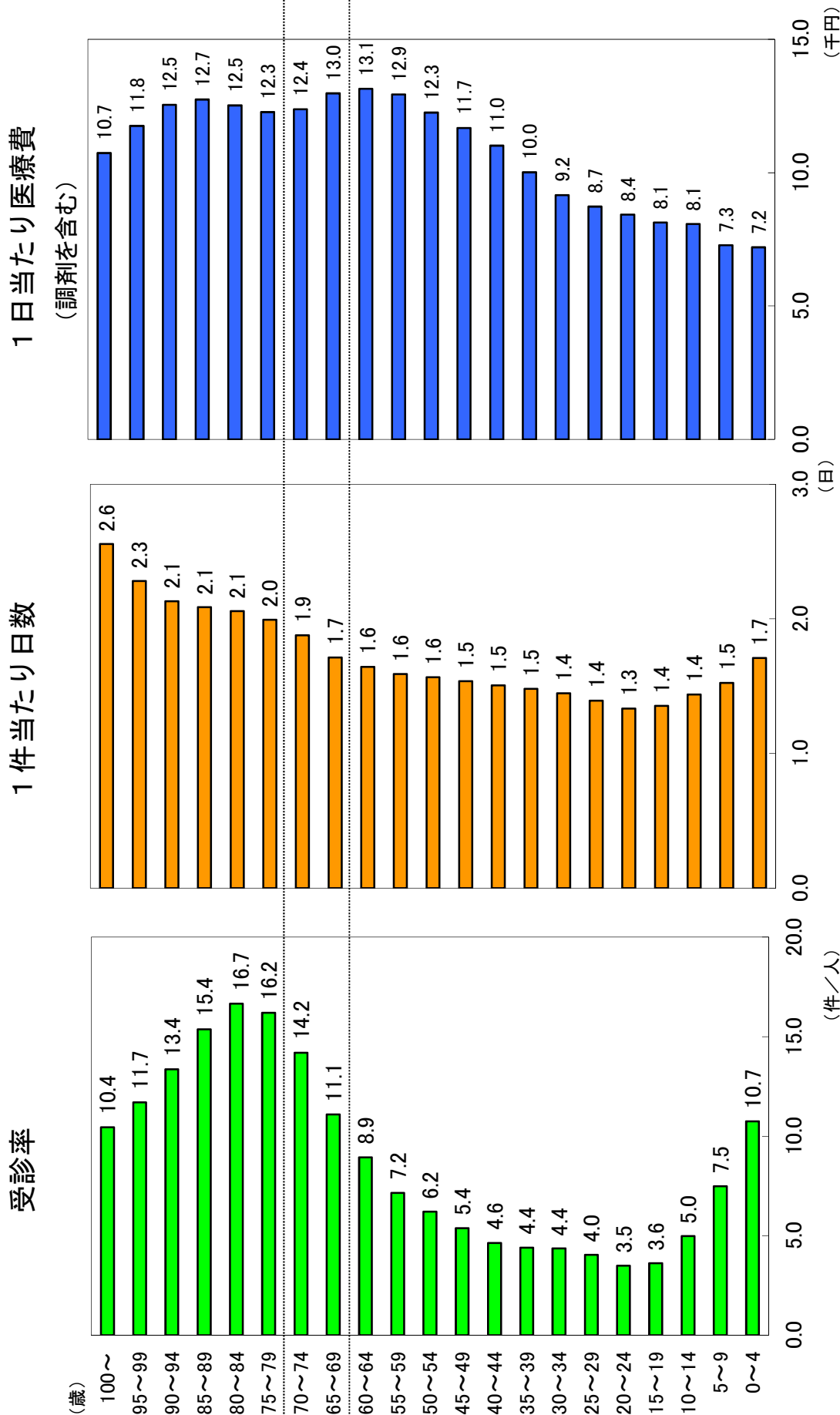

※「医療給付実態調査報告」(厚生労働省保険局)等より作成

# 年齢階級別1人当たり医療費、自己負担額及び保険料の比較(年額) (平成23年度実績に基づく推計値)

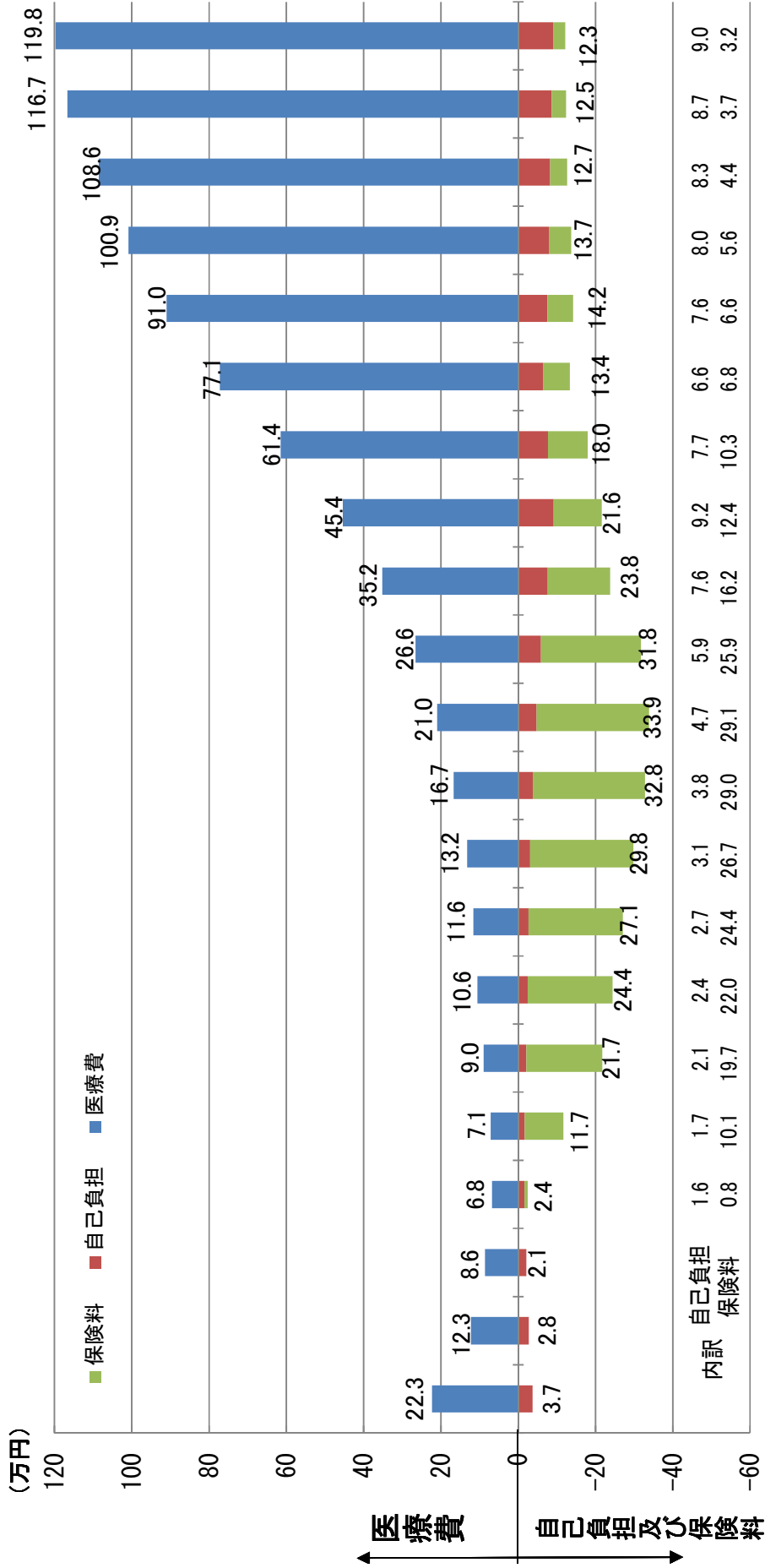

(注)1. 1人当たりの医療費と自己負担は、それぞれ加入者の年齢階級別医療費及び自己負担をその年齢階級の加入者数で割ったものである。  
2. 自己負担は、医療保険制度における自己負担である。  
3. 予算措置による70~74歳の患者負担補填分は自己負担に含まれている。  
4. 1人当たり保険料は、被保険者(市町村国保は世帯主)の年齢階級の保険料(事業主負担分を含む)を、その年齢階級の加入者数で割ったものである。  
また、年齢階級の保険料は健康保険被保険者実態調査、国民健康保険被保険者実態調査、後期高齢者医療制度被保険者実態調査等を基に推計した。  
5. 端数処理の関係で、数字が合わないことがある。



